平成4年5月15日発行(毎月2回第1、第3金曜日発行)　第11巻　第9、10合併号　通巻148号
昭和58年8月3日第三種郵便物認可

Magazine for Personal Compunication

LOGiN

パーソナルコンピューター情報誌
ログイン
1992 5/1,5/15
No.9、10
580YEN

特集
震憾！ネットワークマルチプレーヤーゲーム
ネットを使ったニュータイプ対戦型ゲームをズームアップ!!

5インチ2HDディスク
DISKつき

最新ゲーム体験版!! No.6
ログインおまけディスク通信
❶天下統一Ⅱ …… PC-9801UV、VM以降
❷F-15 STRIKE EAGLE Ⅱ …… PC-9801UV、VM以降
❸レミングス …… X68000

最新ゲーム徹底解剖!
●太閤記 ●ドラゴンスレイヤー英雄伝説Ⅱ ●トラフィック・コンフュージョン
●三國志Ⅲ ●マイト・アンド・マジックⅢ ●コンストラクターズ・グランプリ
●シュヴァルツシルトⅢ ●ジャパンバッシング ●ふしぎの海のナディア

SHARP

目の付けどころが、シャープでしょ。

（開いてくださいウィンドウ、触れてくださいインテリジェンス。）

●アウトラインフォント対応、
さらにひらかれたウィンドウ環境

NEW

SX-WINDOW ver2.0

CZ-287SS 標準価格12,800円（税別）

SX-WINDOWのニューバージョンです。フォントマネージャを装備して待望のアウトラインフォントに対応。画面スクロール機能により、表示画面よりワイドなデスクトップ空間を駆使できます。またアプリケーションのハンドリングに便利なシンボルトレイやアイコンメンテ、パターンエディタ、メニューメンテなど、フレッシュな便利機能を満載しました。

※SX-WINDOW ver1.0（CZ-259SS）およびSX-WINDOW ver1.1（CZ-278SS）をお持ちの方には有償バージョンアップを行います。

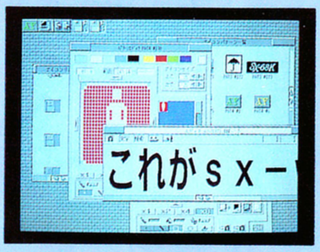

●マルチタスク機能をはじめ、
通信環境がさらに充実。

NEW

Communication SX-68K

CZ-272CWD 5月発売予定

マルチタスク機能をはじめ環境をさらに高めたウィンドウ対応の通信ソフトです。他のアプリケーションソフトを実行中でもこのマルチタスク機能で簡単に通信が可能。またホスト局をクリックするだけの自動ログイン機能、最新モデム（20種類）もフルサポートしています。初心者にも簡単なプログラム機能など、手軽にパソコン通信が楽しめます。

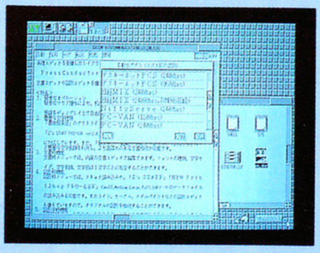

●多彩なサウンドクリエイトを実現する
FM音源サウンドエディタ

NEW

SOUND SX-68K

CZ-275MWD 6月発売予定

多彩なサウンドクリエイトを実現するウィンドウ対応のサウンドツールです。他のミュージックソフトで演奏中の音色を、簡単に作成、変更ができるマルチタスク機能、またエディット、イメージ、ウェーブの3つの編集/確認モードを装備。作成中の音色も50曲の自動演奏でリアルタイムに確認できます。スタジオのコンソールパネルを操作する、まさにミキサー感覚で音創りが楽しめるツールです。

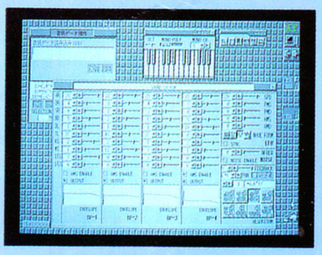

※SX-WINDOW対応ソフトの動作には、メインメモリ2MBおよびSX-WINDOW ver1.1以上が必要です。

●ビジネスグラフチャート

NEW

CHART PRO-68K

CZ-267BSD 5月発売予定

各種データベースで作成したデータをもとに、多彩なグラフが作成できます。3次元表示やグラフの複合機能も装備しています。データはMultiword, Press Conductor PRO-68Kに取り込むこともできます。

※メインメモリ2MB必要です。

●簡単操作の統合型表計算ソフト

NEW

BUSINESS PRO-68K Popular

CZ-286BSD 標準価格28,000円（税別）

スプレッドシート（表計算）、データベースやグラフ作成機能を緊密に一体化させた統合ビジネスツールです。集計、再計算もスピーディです。

※メインメモリ2MB必要です。

●多彩なグラフィック機能搭載

NEW

Multiword ver1.1

CZ-225BSD 標準価格32,000円（税別）

レイアウト表示の高速化、罫線領域での操作性のアップなどバージョンアップし、さらに使いやすくなりました。

※メインメモリ2MB必要です。

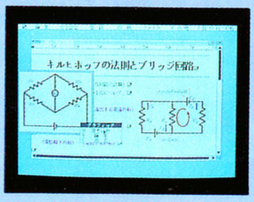

●各種エディタ装備のレイアウトソフト

NEW

PressConductor PRO-68K

CZ-266BSD 標準価格28,000円（税別）

簡単なマウス操作、まるで机の上で紙を貼り合わせる感覚で、文章、図形、罫線などをディスプレイ上で自由にレイアウトできます。

※メインメモリ2MB必要です。

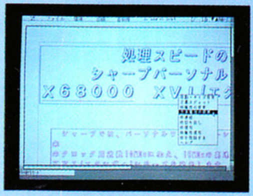

●各種ドライバ、ライブラリを追加

NEW

C COMPILER PRO-68K ver2.1

CZ-285LSD 標準価格44,800円（税別）

SCSIライブラリやFLORT2用ライブラリ、またFM音源、ADPCM、MIDIを同時に制御できるドライバ、および各ライブラリをサポート。

※メインメモリ2MB必要です。※C compiler PRO-68K（CZ-211LS）およびC compiler PRO-68K ver2.0（CZ-245LS）をお持ちの方には有償バージョンアップを行います。

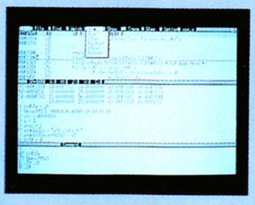

●最新のOS-9に対応

NEW

OS-9/X68000 ver2.4

CZ-284SSD 標準価格35,800円（税別）

OS-9の最新バージョン ver2.4に対応し、SCSIハードディスク、RAMディスク・ドライバの統一などもサポート。さらに拡張RS-232Cへも対応しています。

※OS-9はマイクロウェア社の登録商標です。※OS-9／X68000（CZ-219SS）をお持ちの方には有償バージョンアップを行います。

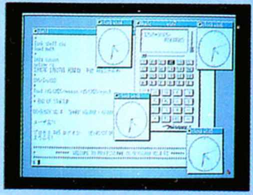

※発売予定のソフトの画面写真は実物とは異なる場合があります。

資料請求券
CZソフト
LOGIN

X68000 APPLICATION REVIEW

新製品X68000Compact XVI対応 シャープオリジナルソフトも続々登場。

●…SX-WINDOW対応ソフト ●…ビジネス ●…開発 ●…ミュージック ●…アート ●…通信 ●…教育 ●…ゲーム

ソフト名	型番	標準価格(税別)
Easypaint SX-68K	CZ-263GWD	12,800円
Hyperword	CZ-251BSD	39,800円
DATA PRO-68K	CZ-220BSD	58,000円
CARD PRO-68K ver2.0	CZ-253BSD	29,800円
CARD PRO-68K用 システム手帳リフィル集	CZ-241BSD	9,800円
CARD PRO-68K ver2.0用パーソナルプログラム集	CZ-276BSD	12,000円
CARD PRO-68K ver2.0用ビジネスプログラム集	CZ-279BSD	12,000円
TOP財務会計	CZ-227BSD	200,000円
TOP給与計算エキスパート	CZ-228BSD	200,000円
CYBERNOTE PRO-68K	CZ-243BSD	19,800円
Teleportion PRO-68K	CZ-258BSD	22,800円
THE 福袋 V2.0	CZ-224LSD	9,980円
AI-68K	CZ-234LSD	188,000円
XBAStoC CHECKER PRO-68K	CZ-260LSD	9,800円
MUSIC PRO-68K	CZ-213MSD	18,800円
SOUND PRO-68K	CZ-214MSD	15,800円

ソフト名	型番	標準価格(税別)
Sampling PRO-68K	CZ-215MSD	17,800円
MUSIC PRO-68K [MIDI]	CZ-247MSD	28,800円
ソングライブラリ〈101曲集〉	CZ-248MSD	8,800円
Musicstudio PRO-68K ver2.0	CZ-261MSD	28,800円
NEW PrintShop PRO-68K ver2.0	CZ-265HSD	20,000円
グラフィックライブラリVOL.1	CZ-235GSD	8,800円
グラフィックライブラリVOL.2	CZ-236GSD	8,800円
グラフィックライブラリVOL.3	CZ-283GSD	8,000円
CANVAS PRO-68K	CZ-249GSD	29,800円
ドローグラフィックライブラリVOL.1	CZ-255GSD	8,800円
ドローグラフィックライブラリVOL.2	CZ-256GSD	8,800円
Communication PRO-68K ver2.0	CZ-257CSD	19,800円
ツインビー	CZ-217AS(C)	7,800円
沙羅曼蛇	CZ-218AS(C)	8,800円
アルカノイド	CZ-222AS(C)	7,800円
サイバリオン	CZ-229AS(C)	8,800円

ソフト名	型番	標準価格(税別)
ニュージーランドストーリー	CZ-230AS(C)	8,800円
フルスロットル	CZ-231AS(C)	8,800円
熱血高校ドッジボール部	CZ-232AS(C)	7,800円
パックマニア	CZ-233AS(C)	7,800円
スーパーハングオン	CZ-238AS(C)	8,800円
サンダーブレード	CZ-239AS(C)	9,500円
V'BALL	CZ-246AS(C)	7,900円
ダウンタウン熱血物語	CZ-254AS(C)	8,800円
熱血高校ドッジボール部サッカー編	CZ-262AS(C)	8,800円
中華大仙	CZ-268AS(C)	7,900円
ダッシュ野郎	CZ-269AS(C)	8,800円
ボナンザブラザーズ	CZ-270AS(C)	9,000円

型番末尾のDは、パッケージ中に3.5インチ/5インチ両メディアが同梱されていることを示します。また(C)は、3.5インチ、5インチそれぞれパッケージが異なり、Cが記されているパッケージは3.5インチ版、記されていないパッケージは5インチ版であることを示しています。お買い求めの際にはご留意ください。

ソフトハウス各社からも精鋭アプリケーションをリリースいただき、新たな拡がりを実感させるX68000ソフト環境。

ソフト名	標準価格	ソフトハウス名
青申らくらく元帳	250,000円	F&Jソフト
新聞読者管理	400,000円	F&Jソフト
F-Card GT	8,000円	クレスト/ブラザー工業タケル
リレーショナル・データベースCSG-IMS V3.0	価格未定	マイクロウェアシステムズ
Final Super Pack	28,000円	エーエスピー
BASIC拡張関数パッケージ	9,800円	計測技研
BASIC拡張関数パッケージ(C言語ライブラリ付)	14,800円	計測技研
C言語ライブラリ	6,800円	計測技研
ディスクキャッシャー	6,800円	計測技研
C-FORM Ver5	38,000円	コマス
IOCS用フォント・200書体	3,000円	タイプラボ/ブラザー工業タケル
ターボコンソール用明朝体漢字フォント	5,800円	タイプラボ/ブラザー工業タケル
Ko-WINDOW	1,000円	DoGA/ブラザー工業タケル
Ko-WINDOW アプリケーション集1	1,600円	ブラザー工業タケル事務局
Ko-WINDOW アプリケーション集2	1,200円	ブラザー工業タケル事務局
電脳フォント教科書体 第1水準	2,000円	タイプラボ/ブラザー工業タケル
電脳フォント教科書体 第2水準	2,500円	タイプラボ/ブラザー工業タケル
電脳フォント教科書体 フルセット	4,500円	タイプラボ/ブラザー工業タケル
電脳フォント明朝体 第1水準	2,000円	タイプラボ/ブラザー工業タケル
電脳フォント明朝体 第2水準	3,800円	タイプラボ/ブラザー工業タケル
電脳倶楽部	1,200円	満開製作所/ブラザー工業タケル
プログラマンエース・ソース68	2,000円	LOGIN/ブラザー工業タケル
C&Professional Pack V3.2	80,000円	マイクロウェアシステムズ
Technical Development Kit	38,000円	マイクロウェアシステムズ
Mu-1 Super	39,800円	サンミュージカルサービス
佐久間正英ソングファイルduplicity	4,600円	サンミュージカルサービス
国本佳宏ソングファイル ブレインボックス美術館	4,600円	サンミュージカルサービス
本多俊之ソングファイル ピーセスオブワークII	4,600円	サンミュージカルサービス
クラシックソングファイル モーツァルト	4,600円	サンミュージカルサービス
クラシックソングファイル チャイコフスキー	4,600円	サンミュージカルサービス
クラシックソングファイル ビゼー	4,600円	サンミュージカルサービス
電脳音楽クラシック1	2,000円	満開製作所/ブラザー工業タケル
電脳音楽クラシック2	2,000円	満開製作所/ブラザー工業タケル
C-TRACE68+(プラス)	198,000円	キャスト
C-TRACE68TP ver3.0	298,000円	キャスト
C-TRACE68 ver3.0	98,000円	キャスト
C-TRACE68TP+	398,000円	キャスト
ピクセル君 Ver1.20	4,800円	MNMソフトウェア/ブラザー工業タケル
体験版Z'sTRIPHONY	1,200円	ツァイト/ブラザー工業タケル
形状データ・モーションデータ集	1,000円	DoGA/ブラザー工業タケル
年賀状イラスト集(十二支)カラー	3,000円	エム・ピー・シー/ブラザー工業タケル
年賀状イラスト集(十二支)白黒	3,000円	エム・ピー・シー/ブラザー工業タケル
年賀状書体集 カラー	3,000円	エム・ピー・シー/ブラザー工業タケル
年賀状書体集 白黒	3,000円	エム・ピー・シー/ブラザー工業タケル
マジックパレット	19,800円	ミュージカルプラン
PAL英単語2000	9,000円	パル教育システム
PAL英単語4000	9,000円	パル教育システム
PAL英単語6000	9,000円	パル教育システム
スピンディジーII	8,700円	アルシスソフトウェア
スタークルーザー	8,800円	アルシスソフトウェア

ソフト名	標準価格	ソフトハウス名
棋太平68K	9,700円	エス・ピー・エス
究極タイガー	未定	金子製作所
サイレントメビウス	14,800円	ガイナックス
ロイヤルブラッド	7,800円	光栄
伊忍道〜打倒信長	9,800円	光栄
信長の野望・武将風雲録	9,800円	光栄
麻雀悟空「天竺へのみち」	9,800円	シャノアール
ブルトン・レイ	8,800円	システムソフト
マスターオブモンスターズII	8,800円	システムソフト
ブルトン・レイ シナリオエディタ	5,800円	システムソフト
ブルトン・レイ シナリオ集	4,800円	システムソフト
ブルトン・レイ シナリオ集 vol.2	4,800円	システムソフト
ブルトン・レイ シナリオ集 vol.3	4,800円	システムソフト
ブリッツクリーク	9,800円	システムソフト
ボンバーマン	7,800円	システムソフト
インペリアルフォース	8,800円	システムソフト
キャンペーン版 大戦略II	9,800円	システムソフト
スーパー大戦略68K	8,800円	システムソフト
大戦略III'90	8,800円	システムソフト
遊撃王IIエアーコンバット	9,800円	システムソフト
天下統一	9,800円	システムソフト
コラムス(対戦モード付)	7,800円	システムソフト
太平洋の嵐DX	14,800円	ジーエーエム
実戦囲碁対局「碁キチくん」初級(上)	14,800円	ジーエーエム
バトル	12,800円	ジーエーエム
沈黙の艦隊	12,800円	ジーエーエム
ジェノサイドII	8,800円	ズーム
遥かなるオーガスタ	12,800円	T&Eソフト
イース	9,600円	電波新聞社
NAGDRV	2,800円	電波新聞社
バブルボブル	7,200円	電波新聞社
ファンタジーゾーン	7,800円	電波新聞社
アフターバーナー	9,200円	電波新聞社
キャメルトライ	8,800円	電波新聞社
ロードス島戦記	9,800円	ハミングバードソフト
JOSHUA	9,700円	パンサーソフトウェア
KU(仮称)	未定	パンサーソフトウェア
ダンジョン・マスター	9,800円	ビクター音楽産業
スターウォーズ	7,200円	ビクター音楽産業
ヴェルスナーグ戦乱	9,800円	ファミリーソフト
3段変形メカファジー	2,000円	LOGIN/ブラザー工業タケル
A列車で行こうII	5,800円	アートディンク/ブラザー工業タケル
A列車で行こうII新マップ	2,500円	アートディンク/ブラザー工業タケル
A列車で行こうIII	9,800円	アートディンク/ブラザー工業タケル
AIIIオリジナルデータ集1「名鉄」	4,800円	LOGIN/ブラザー工業タケル
AIIIマップコンストラクション	3,000円	アートディンク/ブラザー工業タケル
AIIIマップコンストラクション新マップ付	4,000円	アートディンク/ブラザー工業タケル
C-ON-Z	2,000円	LOGIN/ブラザー工業タケル
CUARTO(クアルト)	2,000円	LOGIN/ブラザー工業タケル
CYBER MISSION	2,000円	LOGIN/ブラザー工業タケル

ソフト名	標準価格	ソフトハウス名
Comet(コメット)	2,000円	ペガサスソフト/ブラザー工業タケル
DINOLAND	4,900円	ウルフ・チーム/ブラザー工業タケル
FLY(フライ)	2,000円	LOGIN/ブラザー工業タケル
FSS"ティグナスの冒険"	2,900円	MNMソフトウェア/ブラザー工業タケル
JANJON	2,000円	LOGIN/ブラザー工業タケル
NOBLE MIND	5,900円	アルファ・システム/ブラザー工業タケル
PLANET	2,000円	LOGIN/ブラザー工業タケル
SCARLET	2,000円	LOGIN/ブラザー工業タケル
TWIN SOUL	2,000円	LOGIN/ブラザー工業タケル
アクアレス(AQALES)	7,000円	エグザクト/ブラザー工業タケル
アルガーナ(X68K)	3,800円	MNMソフトウェア/ブラザー工業タケル
オルテウスII	4,800円	ウインキーソフト/ブラザー工業タケル
ガルシード	2,000円	LOGIN/ブラザー工業タケル
ガンダムクラシックオペレーション	7,100円	ファミリーソフト/ブラザー工業タケル
シューティング68K	6,800円	アモルファス/ブラザー工業タケル
シュヴァルツシルトII	5,900円	工画堂スタジオ/ブラザー工業タケル
スーパー上海ドラゴンズアイ	6,200円	ホット・ビィ/ブラザー工業タケル
スタートレーダー	4,800円	アートディンク/ブラザー工業タケル
ダブルイーグル	4,800円	アートディンク/ブラザー工業タケル
ダブルイーグルトリッキーホール	2,000円	アートディンク/ブラザー工業タケル
デルタアーム	2,000円	LOGIN/ブラザー工業タケル
ナイアス(NAIOUS)	7,000円	エグザクト/ブラザー工業タケル
ニニンバトル	2,000円	LOGIN/ブラザー工業タケル
ハイドライドIII	4,800円	T&Eソフト/ブラザー工業タケル
ファーサイドムーン	4,800円	アートディンク/ブラザー工業タケル
フェブリー	2,000円	LOGIN/ブラザー工業タケル
フレーミングダート	2,000円	LOGIN/ブラザー工業タケル
ルーンワース「黒衣の貴公子」	6,600円	T&Eソフト/ブラザー工業タケル
ロードス島戦記 福神漬	3,500円	ハミングバードソフト/ブラザー工業タケル
闇姫	2,000円	LOGIN/ブラザー工業タケル
栄冠は君に	4,800円	アートディンク/ブラザー工業タケル
学園都市"Z"	5,800円	ストライカー/ブラザー工業タケル
機甲師団	4,800円	アートディンク/ブラザー工業タケル
幻獣鬼	5,800円	T&Eソフト/ブラザー工業タケル
大海令	5,800円	アートディンク/ブラザー工業タケル
大海令シナリオDE	2,500円	アートディンク/ブラザー工業タケル
大海令シナリオFG	2,500円	アートディンク/ブラザー工業タケル
南海の死闘	4,800円	アートディンク/ブラザー工業タケル
南海の死闘 シナリオ	2,500円	アートディンク/ブラザー工業タケル
日本五景	2,000円	LOGIN/ブラザー工業タケル
箱舟に乗って	2,000円	LOGIN/ブラザー工業タケル
風神魔伝II	2,000円	LOGIN/ブラザー工業タケル
麻雀マスター	7,800円	アレックス/ブラザー工業タケル
ヘヴィノーバ	5,800円	マイクロネット/ブラザー工業タケル
セブンカラーズ	7,700円	ホット・ビィ
銀河英雄伝説IIDX+set	12,800円	ボーステック
F-15ストライクイーグルII	10,800円	マイクロプローズジャパン
F-15ストライクイーグルII用シナリオ集	5,200円(予定)	マイクロプローズジャパン
ガンシップ	11,800円	マイクロプローズジャパン
アルシャーク	9,800円	ライトスタッフ

＊各ソフトハウスお問い合わせ先/◎(有)アルシスソフトウェア(0956)22-3881 ◎(株)エーエスピー(03)3767-1451 ◎(株)エス・ピー・エス(0245)45-5777 ◎F&Jソフト(0956)33-6481 ◎金子製作所《(株)インターステイト》(0424)24-7712 ◎(株)ガイナックス(0422)22-1980 ◎(株)キャスト(03)3705-1065 ◎ボーステック《(株)クエスト》(03)3708-4711 ◎(株)計測技研(0286)22-9811◎(株)光栄(045)561-6888 ◎(株)コマス(03)3407-8893 ◎(株)サンミュージカルサービス(03)3419-8839 ◎(株)シャノアール(03)3702-0598 ◎(株)システムソフト(092)722-4853 ◎(株)ジーエーエム(03)3736-6879 ◎(株)ズーム(011)613-0191◎T&Eソフト(052)773-7770 ◎電波新聞社(03)3345-6111 ◎ハミングバードソフト《(株)エム・エー・シー》(06)315-0541 ◎パル教育システム(株)(06)352-0427 ◎(株)パンサーソフトウェア(03)3798-2760 ◎ビクター音楽産業(株)(03)3423-7901◎(株)ファミリーソフト(03)3924-5727 ◎ブラザー工業タケル事務局(052)824-2493 ◎(株)ホット・ビィ(03)5261-3903 ◎マイクロウェアシステムズ(株)(03)3257-9000 ◎マイクロプローズジャパン(株)(0423)33-7781 ◎(有)ミュージカルプラン(03)5474-7355 ◎(株)ライトスタッフ(03)3772-5131

●お問い合わせは…シャープ㈱電子機器事業本部AVCシステム事業推進室 〒162 東京都新宿区市谷八幡町8番地 ☎(03)3260-1161(大代表)へ。 シャープ株式会社

CONTENTS

特集　パソコン通信でみんなでワイワイ遊ぶのだ!! ―― 219

震撼! ネットワークマルチプレーヤーゲーム

X68000新聞　ちぎっては食べ、ちぎっては食べ ―― 236

『ライフ&デス』で焼肉対談

TOKYO TOWNS SHOW　「ソフトが少ない」って!? "認識ブソカー"だな! ―― 240

発売を控える新作群・まだまだ出るぞぉ!!

OVERSEAS CONNECTION　トレッキー、よだれタラタラ ―― 244

『STAR TREK 25th ANNIVERSARY』

テレビゲームクラブ　もうかりまっか? ウレテマ千年 ―― 250

ペルシャの王子とかブリちゃんとか

新連載!　ドキドキワクワク、ビクビクオドオド ―― 214

世界最大の愉快ページ、バカチン市国

SOFTLOG　TOP30/BEST5/読者が選ぶTOP20/TAKERU TOP10/電気街探訪記 ―― 6
NEWSOFT発売日スケジュール表/CALENDAR ―― 28
The News File! ―― 30
覇者への道　夢幻検証大作戦 ―― 186
三國志Ⅱ人民戦報　第36回　三國志Ⅲを斬る!!　の巻 ―― 192
戦国御免　マルチプレーへの序曲 ―― 194
WIZでござるよ ニンともカンとも　タイトル変更!? ―― 196
走れ、ゴメス!!　最終回準備号 ―― 198
愛のモナーク道場　ロードモナークの歴史とか ―― 200
ブリちゃんのお部屋　クルマが下がったら……? ―― 202
千客万来エメラルドドラゴン　スーパークイズ大会 ―― 204
魂をけずれ!!　いざ、出陣の秋はきた!! ―― 206
激闘甲子園　1回戦の組み合わせ決定! ―― 210
読者が選ぶTOP20投票リスト ―― 218
ログインは現在、新たなる人材を募集中である!! ―― 234
ソフコンPRESS　ラージス(X68000) ―― 254
CAI情報局　究極のCAIソフトでっせ!? ―― 262
ログマーケット　最新映画やビデオに本、ナンでもありあり!! ―― 264
オールザットウルトラ科学　理系と文系の見えざる壁 ―― 270
福田有宵先生のスーパー占い　左利きは右利きより寿命が短い? ―― 272
Letters from You ―― 274
墜落日誌(寺島令子) ―― 276
Editorial Log ―― 287
ワンダービット(島本和彦) ―― 359
CONTENTS in English ―― 286

219

236

240

244

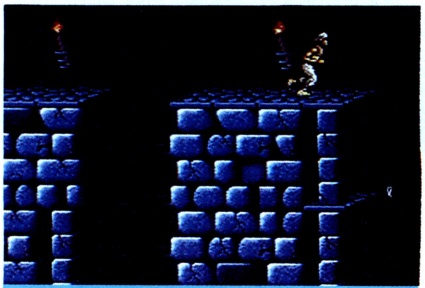

250

LOGIN Magazine COPYRIGHT © 1992 by ASCII Corporation.　本誌記事の無断転載を禁じます。

1992 No.9、10
5月1、15日合併号
LOGiN

SUPER NEWSOFT

光栄歴史シリーズ最新作は、チンギスハーンが主人公だ!! ―― 12
蒼き狼と白き牝鹿　元朝秘史
近代東京を舞台に財閥として生き抜く異色のシミュレーション ―― 14
財閥銀行〜帝都野望篇

最新ゲーム徹底解剖!!

太閤立志伝 ―― 148
三國志III ―― 154
ドラゴンスレイヤー　英雄伝説II ―― 158
ふしぎの海のナディア ―― 162
コンストラクターズ グランプリ ―― 166
シュヴァルツシルトIII ―― 170
ジャパンバッシング ―― 174
マイト・アンド・マジックIII ―― 176
トラフィック・コンフュージョン ―― 178

特　別　付　録

ログインおまけディスク通信No.6

付録の使い方 ―― 278

NEWSOFT

F-19ステルスファイター ―― 16
レッサーメルン ―― 18
クラシック ロード1 ―― 20
ペブルビーチの波濤 ―― 22
シュート レンジ ―― 23
天神乱魔 ―― 24
ライフ・イズ・ミュージック ―― 25
プリンセスメーカー ―― 26
ジョシュア ―― 26
ぽっぷるメイル ―― 27

SOFTWARE REVIEW

ウェルトリス ―― 180
ウィザードリィBCF ―― 182

懐かしGAMEREVIEW

バトルゴリラ ―― 184

12

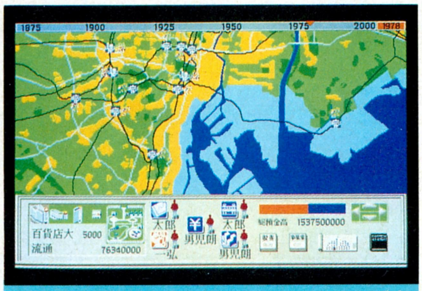

14

COVER

イラスト/メタ・コーポレーション・ジャパン、奈和浩子
デザイン/本間　智嗣
製　　版/矢野　和久

発行所　株式会社アスキー　〒107-24　東京都港区南青山6-11-1　スリーエフ南青山ビル

SOFTLOG

TOP 30

今回の注目ソフトは、なんといっても『ドラスレⅡ』だろう。PC-8801SR版のみの発売で2位とは、これはもう快挙と呼ぶにふさわしいぞ。ほかにも今号は『太閤立志伝』など、新作ソフトが数多くランクインしている。いよいよ春本番だな。

■SOFTLOG中、メディアには次の記号を使っています。
●3.5インチディスク —— 3.5D(2DD、2HDを含む)
●5インチディスク —— 5D(2D、2DD、2HDを含む)
●カートリッジ —— C
●CD-ROM —— CD

	ランク 今号	前号	ソフト名
	1	1	三國志Ⅲ
↑	2	—	ドラゴンスレイヤー 英雄伝説Ⅱ
↑	3	—	太閤立志伝
	4	2	シュヴァルツシルトⅢ～惑星デスペラン～
↑	5	—	天神乱魔
↑	6	—	レジオナルパワーⅡ
↑	7	—	コンチネンタル
↑	8	13	ドア
↑	9	—	エアーコンバットⅡ シナリオ集 vol.2
↑	10	16	関ヶ原
	11	4	ロボクラッシュ98
	12	10	ロードス島戦記Ⅱ－五色の魔竜－
	13	8	フラクタルエンジン デモ
	14	13	信長の野望・武将風雲録
↑	15	—	ウィザードリィ ベイン・オブ・ザ・コズミック・フォージ
	16	7	グラディウスⅡ
	17	6	ドラゴンナイトⅢ
↑	18	—	将棋
↑	19	—	雀豪3
	20	3	大戦略Ⅲ'90最新データ集

マーク一覧
シミュレーション　アドベンチャー　ロールプレイング　アクション
ディスクマガジン　テーブルゲーム　パズル　ツール

●このランキングは、9ページに掲載されている全国の調査協力店から寄せられた、実際の販売本数に基づいて集計したものです。集計は販売会社ごとに行なっています。同名ソフトでも販売会社が異なる場合には、原則として集計には含まれません。
●3月12日から3月25日までの売上データを対象としています。
●機種によって対応メディアが異なるので、購入の際には販売店で確認してください。
●標準価格(メーカー希望小売価格)には、消費税は含まれておりません。

メーカー名	機種	標準価格(メディア)	種類	得点
光栄	PC98	14800円〜17800円(3.5D、5D)		1838
日本ファルコム	PC88SR	9800円(5D)		1539
光栄	PC98	9800円(3.5D、5D)		1251
工画堂スタジオ	PC98	12800円(3.5D、5D)		618
エルフ	PC98	7800円(3.5D、5D)		600
コスモス・コンピューター	PC98	9800円(3.5D、5D)		594
ゲームテクノポリス	PC98、X68000、MSX 2	8800円(3.5D、5D)		306
D.O.	PC98、X68000	6800円(3.5D、5D)		267
システムソフト	PC98	5000円(3.5D、5D)		265
アートディンク	PC98	12800円(3.5D、5D)		255
システムソフト	PC98	8800円(3.5D、5D)		243
ハミングバードソフト	PC98	9800円(3.5D、5D)		231
富士通	FM TOWNS	2600円(CD)	MAGAZINE	222
光栄	PC98、FM TOWNS、X68000、PC88SR、MSX 2	9800円〜14200円(3.5D、5D、CD、C)		210
アスキー	PC98、FM TOWNS	12800円(3.5D、5D、CD)		195
コナミ	X68000	9800円(5D)		177
エルフ	PC98、FM TOWNS、X68000	7800円(3.5D、5D、CD)		175
アスキー	PC98	9800円(3.5D、5D)		169
ビクター音楽産業	PC98	9800円(3.5D、5D)		165
システムソフト	PC98	5000円(3.5D、5D)		162

	ランク 今号	前号	ソフト名	メーカー名
↑	21	—	A列車で行こうIII	アートディンク
	22	5	幻影都市	マイクロキャビン
	23	9	秘密の花園	ゲームテクノポリス
↑	24	—	インフェステーション	ビクター音楽産業
↑	25	—	卒業写真・美姫	カクテルソフト
↑	26	—	ファーストクィーンII	呉ソフトウェア工房
↑	27	—	雷電伝説	キッド/電波新聞社
↑	28	—	KIGEN〜輝きの覇者〜	リバーヒルソフト
↑	29	30	アトラス	アートディンク
↑	30	—	レミングス	イマジニア

SOFTLOG BEST5

1 三國志Ⅲ

●シミュレーション ●光栄
●PC-9801

今回のパッケージは、呂布が中央にデンと構え、挑発的な態度を取っている。こんなかっこいいイラストを見た後では、呂布でプレーしたくなるのも当然だが、実際に遊ぶと驚くぞ。なんと、将軍と軍師は別にして、王楷以外の武将はすべて武官なのだ。す速いプレーを心がけないと、史実同様厳しい展開になってしまうのだ。

2 ドラゴンスレイヤー 英雄伝説Ⅱ

●ロールプレイング ●日本ファルコム
●PC-8801SR

発売早々爆発的に売れ、強敵『太閤立志伝』を抑えて第２位と、文字どおりの大健闘ぶりが光る。それもそのはず、前作の20年後に始まる物語は、従来のドラスレファンだけに独占させておくのはもったいない面白さだ。ファルコムらしいユーザーフレンドリーなシステムもうれしいよね。88SRパワーいまだ健在って感じがあるのもイイぞ。

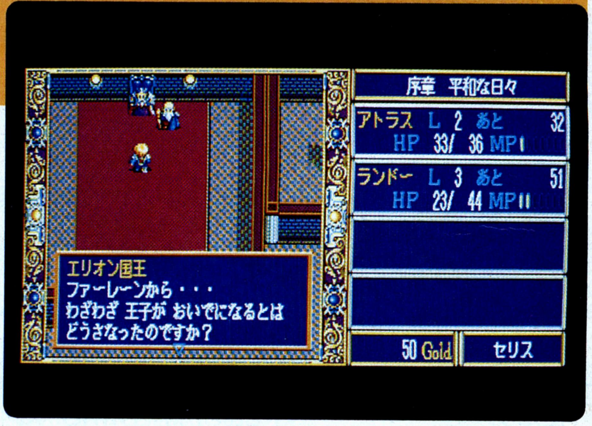

3 太閤立志伝

●シミュレーション ●光栄
●PC-9801

〝光栄の春、日本の春〟ともいうべき、光栄ソフト第２弾だ。このゲームの主人公豊臣秀吉は、〝サル〟のイメージが強いせいか、あまりカッコよくない感じだけど、ホントは誰も実現できなかった〝日本を完全掌握する〟夢を成し遂げた、すごくドラマチックな人生を送った人物なのだ。プレーしていると、そんな実感がヒシヒシとわいてくるぞ。

4 シュヴァルツシルトIII～惑星デスペラン～

●シミュレーション　●工画堂スタジオ
●PC-9801

発売から結構たっているので、もうラストシーンを見てしまった人も多いんじゃないかと思う。そこで提案だが、2回目をプレーする人は、あえて国際世論に逆らって、〝ガーディナル星域の憎まれっ子〟をめざすやり方で、ゲームを進めてみてもらいたい。まわりの国からは総スカンを食らうけど、正攻法とは違った展開が楽しめるぞ。

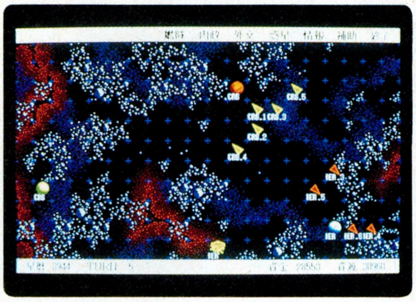

5 天神乱魔

●ロールプレイング　●エルフ
●PC-9801

最近、アダルトゲーム全体がおとなしくなっているけど、このゲームには、〝成人向け〟バージョンと、〝未成年でも大丈夫〟バージョンの2種類があって、アダルトバージョンのほうもあんまり過激なエッチシーンがない。というのも、このゲームはエッチがウリなんじゃなくてシナリオや操作性など、ゲームの総合力をウリにしているのだ。

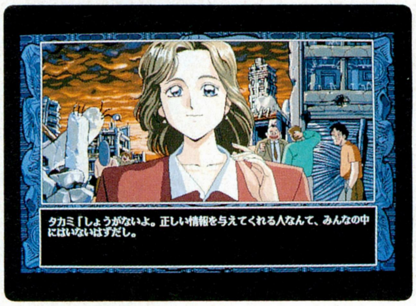

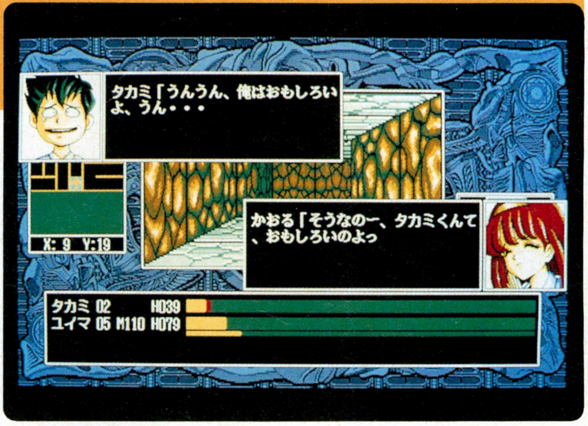

調査協力店リスト

北海道

光洋無線電機EYE'S	☎011-222-5454
九十九電機札幌店	☎011-241-2299
パソコンショップハドソン	☎011-205-1590
ラルズプラザパソコンランド	☎011-221-8221

東北

庄司デンキコンピュータ・中央	☎022-224-5591
デンコードDaC仙台東口店	☎022-291-4744
デンコードDaC仙台本店	☎022-261-8111

東京

アイツー	☎03-3258-1198
石丸電気マイコンセンター	☎03-3251-0011
WAVE池袋	☎03-5992-8627
コムMICRO COMPUTER SHINKO	☎03-3251-1523
サトームセンパソコンランド	☎03-3251-1464
J&P渋谷店	☎03-3496-4141
J&P八王子そごう店	☎0426-26-4141
J&P町田店	☎0427-23-1313
真光無線	☎03-3255-0450
ソフトクリエイト渋谷本店	☎03-3486-6541
第一家電ableパソコンシティー	☎03-3253-4191
富士音響マイコンセンターRAM	☎03-3255-7846
マイコンショップCSK新宿西口店	☎03-3342-1901
マイコンショップPULSE	☎03-3255-9785
ムラウチ	☎0426-42-6211
ヤマギワテクニカ店	☎03-3253-0121

関東

ICコスモランドあざみ野店	☎045-901-1901
IC WORLD TOTSUKA	☎045-861-6565
ウエーブ・アイ湘南台店	☎0466-43-1771
鎌倉書店	☎0467-46-2619
西武百貨店大宮店コンピュータフォーラム	☎048-642-0111
西武百貨店所沢店コンピュータフォーラム	☎0429-27-3314
多田屋サンピア店	☎0475-52-5561
パソコンランド21太田店	☎0276-45-0721
パソコンランド21高崎店	☎0273-26-5221
パソコンランド21前橋店	☎0272-21-2721
ボンベルタ上尾	☎048-773-8711
ラオックス志木店	☎0484-74-9041

中部

うつのみや片町店マイコンコーナー	☎0762-21-6136
カトー無線本店	☎052-264-1534
三洋堂パソコンショップΣ	☎052-251-8334
真電本店	☎025-243-6500
すみやパソコンアイランド	☎054-255-8819
九十九電機名古屋1号店	☎052-263-1681
九十九電機名古屋2号店	☎052-261-3399
パソコンショップコムロード	☎052-263-5828
PiC	☎025-243-5135

大阪

J&Pくずは店	☎0720-56-7295
J&P千里中央店	☎06-834-4141
J&P高槻店	☎0726-85-1212
J&Pテクノランド	☎06-634-1211
J&P阪急三番街店	☎06-374-3311
J&Pメディアランド	☎06-634-1511
上新電機あびこ店	☎06-607-0950
上新電機いけだ店	☎0727-51-2321
上新電機いばらき店	☎0726-32-8741
上新電機きしわだ店	☎0724-37-1021
上新電機せっつとんだ店	☎0726-93-7521
上新電機泉北パンジョ店	☎0722-93-7001
上新電機日本橋1ばん館	☎06-634-2111
上新電機日本橋3ばん館	☎06-634-1131
上新電機日本橋5ばん館	☎06-634-1151
上新電機日本橋7ばん館	☎06-634-1171
上新電機日本橋8ばん館	☎06-634-1181
NaMUにっぽんばし	☎06-632-0351
ニノミヤエレランド	☎06-632-2038
ニノミヤパソコンランド大阪駅前第4ビル店	☎06-341-2031
ニノミヤ別館	☎06-633-2038
ニノミヤムセン阪和店	☎0724-26-2038
プランタンなんばパソコンソフト売場	☎06-633-0077
マイコンショップCSK	☎06-345-3351

近畿

三宮セイデンC-SPACE	☎078-391-8171
J&P京都寺町店	☎075-341-3571
J&P姫路店	☎0792-22-1221
J&P和歌山店	☎0734-28-1441
上新電機たわらもと店	☎07443-3-4041
上新電機にしのみや店	☎0798-71-1171
上新電機やぎ店	☎07442-4-1151
ニノミヤムセンパソコンランド和歌山店	☎0734-23-6336
電器館パレックスパソコン売場	☎078-391-7911

中国・四国・九州

アルファテック	☎0975-38-2666
カホマイコンセンター	☎092-714-5155
ダイエー宮崎店	☎0985-51-3166
紀伊國屋書店岡山店	☎0862-32-3411
ダイイチ広島パソコンCITY	☎082-248-4343
トキハマイコンセンター	☎0975-38-1111
ベストマイコン熊本パソコン館	☎096-322-4180
ベストマイコン新市街ワープロスクウェア	☎096-356-7008
ベストマイコン福岡店	☎092-781-7131
ベストマイコン宮崎パソコン館	☎0985-22-8325

読者が選ぶ TOP 20

ついに来た。ついにあのソフトが来た。『三國志Ⅲ』が来たぁ〜っ!! 3月下半期の投票で『ウィズBCF』を僅差でかわし、初登場で2位を奪取！ しかも、始まったばかりとはいえ、累計でいきなりのベスト5入りとは恐れ入ってしまう。ああ、このあと、『天舞』や『ウィズBCF』と死闘の予感が！

今月までの累計

ランク 今号	前号	ソフト名	メーカー名	得票数 現在まで	前号まで
1	1	ウィザードリィ ベイン・オブ・ザ・コズミック・フォージ	アスキー	350	205
2	2	天舞〜三国志正史〜	ウルフ・チーム	340	173
3	3	天下統一Ⅱ	システムソフト	178	120
4	4	ロードス島戦記Ⅱ －五色の魔竜－	ハミングバードソフト	151	99
↑5	−	三國志Ⅲ	光栄	148	0
6	5	関ヶ原	アートディンク	107	71
↑7	12	ドラゴンナイトⅢ	エルフ	92	45
↑8	9	ナイトメア	データウエスト	91	49
8	6	ぽっぷるメイル	日本ファルコム	91	58
10	8	ジェノサイド2	ズーム	87	53
11	7	幻影都市	マイクロキャビン	81	56
12	11	レミングス	イマジニア	74	46
13	10	沈黙の艦隊	ジー・エー・エム	71	48
14	13	ヨーロッパ戦線	光栄	67	40
15	14	スター・ウォーズ	M.N.M Software/ビクター音楽産業	61	38
↑16	−	グラディウスⅡ	コナミ	50	0
17	15	KIGEN〜輝きの覇者〜	リバーヒルソフト	49	32
↑18	20	ウルティマⅥ	ポニーキャニオン	47	13
19	16	出たな!! ツインビー	コナミ	45	29
20	17	らんま 1/2 飛龍伝説	ボーステック	42	26

●総得票数票2618票　★3月27日現在

3月下半期投票BEST20

ランク	ソフト名	投票数
1	天舞〜三国志正史〜	167
2	三國志Ⅲ	148
3	ウィザードリィ ベイン・オブ・ザ・コズミック・フォージ	145
4	天下統一Ⅱ	58
5	ロードス島戦記Ⅱ －五色の魔竜－	52
6	グラディウスⅡ	50
7	ドラゴンナイトⅢ	47
8	ナイトメア	42
9	関ヶ原	36
10	ウルティマⅥ（ポニーキャニオン）	34
10	ジェノサイド2	34
12	ぽっぷるメイル	33
13	レミングス	28
14	ヨーロッパ戦線	27
15	幻影都市	25
16	スター・ウォーズ	23
16	沈黙の艦隊	23
18	KIGEN〜輝きの覇者〜	17
18	シュヴァルツシルトⅢ 惑星デスペラン	17
20	大戦略Ⅲ'90（ベガサスジャパン）	16
20	出たな!! ツインビー	16
20	らんま1/2 飛龍伝説	16

3月下半期投票数1204票

累計結果は'92年7号から現在までのアンケートはがきの〝キミの推薦するソフトウェア〟を集計したものです。218ページにあるリストより選んで、どんどん投票してください。

TAKERU TOP 10

X 68000のソフトが3.5インチ版も発売になったことに気がついたかな？ コンパクトXVIの登場で、いよいよX 68000も3.5インチ時代に突入というわけだ。それから、うれしいことに『チャイムズクエスト』が返り咲いたぞ。やったね。

ランク	ソフト名	メーカー名	機種	TAKERU価格
1	RPGツクール チャイムズクエスト	ログインソフト	PC98	4800円(3.5D、5D)
2	スタートレーダー	M.N.M Software	X68000	4800円(3.5D、5D)
3	電脳倶楽部/武尊 第46号	満開製作所	X68000	1200円(3.5D、5D)
4	Dante(ダンテ)2	MSXマガジン	MSX2	5600円(3.5D)
5	Ko-Window アプリケーション集2	フリーウェア	X68000	1200円(3.5D、5D)
6	TAKERUディスクわあるどvol.01	TAKERUソフト	PC98	2900円(3.5D、5D)
7	形状データ・モーションデータ集	プロジェクトチームDōGA	X68000	1000円(3.5D、5D)
8	ロードモナーク・マップセレクション	ログインソフト	PC98	3800円(3.5D、5D)
9	TAKERUディスクわあるどvol.02	TAKERUソフト	PC98	2900円(3.5D、5D)
10	MSXマガジン3月号プログラムサービス	MSXマガジン	MSX2	2000円(3.5D)

■表中の価格にはすべて消費税が含まれております。　●3月20日現在

電気街探訪記

ヤマギワ東京本店

6階ソフトフロアの野村さんと。『アドツク98』と『墜落日誌』の宣伝だ。

　今回も、秋葉原からだ。お店は、ヤマギワ東京本店。OA機器を扱っている2階と、パソコンソフトを初めとするソフト全般を扱っている6階を取材したのだ。

　ふたつのフロアの紹介に入る前に、まずはお店全体の紹介をしよう。地下1階は家庭用品＆調理フロアで、電子レンジやアイロンなどを扱っている。1階がテレビや電話、時計などの、テレビ、情報フロアだ。2階は、パソコンやワープロを初めとするOAコーナーと、スーパーファミコンやメガCDなどのホビーユース機のゲームコーナー、そしてデューティーフリーの3つに分かれているぞ。3階は、冷暖房器具、冷蔵庫などの、住宅設備＆健康プラザフロア。リビング相談室というコーナーもあるぞ。そして4階がAVフロアで、ビデオデッキやプロジェクターテレビ、家庭用カラオケなどを扱っている。5階が、輸入ものの高級スピーカーなども扱っているオーディオフロアだ。最後の6階は、実に豊富な品数を誇るソフトフロア。パソコンソフトだけでなく、CDやLDも扱っている。なお、6階にはヤマギワパーラーというレストランもあるぞ。

　それでは、2階OAフロアから行ってみましょう。このフロアで扱っているのは、パソコンやワープロだけでなく、電子手帳、ファクシミリ、コピー機など、OA機器全般。うわさの新メディアCD-Iも設置されていた。さらに、スーパーファミコンやメガドライブ、PCエンジンなど、ホームユース機の発売前の新作ゲームを体験プレーできるコーナーもあるぞ！

「本店は家庭向けのコンセプトで、お店作りをしています」と話してくれたのは、お店の村上さん。だから村上さん推薦のパソコンは、FM TOWNSⅡ。パソコンを知らないお父さんやお母さんにも身近に感じられる家庭的なソフトが多く、家族みんなで使えるからというのが、推薦している理由なんだそうだ。実際に入学シーズンということもあって、TOWNSはかなり売れているそうだぞ。

　そして最後は、6階ソフトフロアについてだ。ソフトの品数、在庫量は、パソコンソフト、LD、CD問わず実に豊富。何しろパソコンソフトは、常時1500本が並んでいるのだ!!　最近は『三國志Ⅲ』、『大閤立志伝』の光栄2作品が売れているとのこと。しかも『三國志Ⅲ』は、現在品切れ状態。さらに取材した時点では、まだ高価なサウンドウェア付きしか発売されていなかったんだから、ユーザーのパワーには驚いちゃうね。

　というわけで、今回はヤマギワ東京本店からお届けいたしました。

なんと、レストランもある!　温かい雰囲気のお店

お店全体に言えるんだけど、家族みんなで入りやすい温かい雰囲気になっている。品定めは、落ち着いてしたいもんね。また2階には、世界標準の統一規格で作られることになった、CD-ROMの兄弟みたいな新メディアのCD-Iがあったぞ。海外ですでに発売されている、ゴルフなどのゲームソフトもあった。興味のある人はお店に行って、さっそくチェックだ！

2階

↑2階OAフロアで応対してくれた村上さん。おすすめは、TOWNSⅡとのこと。

これがウワサのCD-I

6階

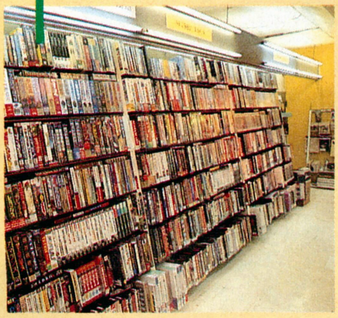

LD

↑LDの品数の多さもすごい！　最近で一番ヒットしたソフトは、『ターミネーター2』。売れ過ぎて、現在は品切れ状態なんだそうだ。

ホビーユース機

↑任天堂のゲーム機器のコーナーは、"任天堂エンターテイメント"。セガのコーナーは、"ソニック・サイド"。どちらも、発売前の新作を体験プレーできるぞ！

MAP

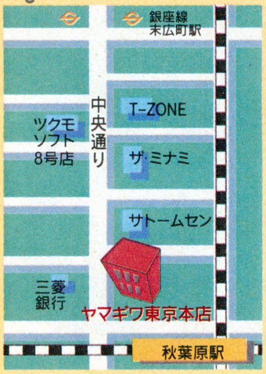

●ヤマギワ東京本店　☎03-3253-2111　営業時間(通常)10:00～19:30　(金、土)10:00～20:00 (7、12月を除く毎月第2水曜定休)

●おたよりのあて先　〒107-24 東京都港区南青山6-11-1　スリーエフ南青山ビル　(株)アスキー　ログイン編集部　電気街係

SUPER NEW SOFT

光栄歴史シリーズ最新作

元朝秘史 6月下旬発売決定

昨年より『三國志Ⅲ』、『太閤立志伝』と、立て続けに歴史ゲームを繰り出してきた光栄が、またもや歴史シミュレーションゲームの発売を決定した。それが、この『元朝秘史』である。歴史に詳しい人なら、ソフトのタイトルだけでピンときていると思うが、これはモンゴル帝国の創始者、チンギスハーンを主人公としたゲームだ。つまり、蒼き狼と白き牝鹿シリーズの第3弾というわけだな。はてさて、いったいどんなゲームシステムなのか、いつものように、光栄の高津弘樹氏にインタビューしてみよう。

光栄、大いに語る

⬆モンゴル帝国の豪快さをシミュレートするのは難しいですよね、と光栄の高津弘樹氏は語った。

ログイン　いやー、この前『太閤立志伝』が登場したと思ったら、3カ月余りで今度はチンギスハーンのゲームですか。正直に言って、すごいペースですね。

高津弘樹氏（以下高津）　そうですね、連発という形になってしまいましたね。でも、実は『元朝秘史』って、開発に3年近くかかっているんですよ。ですので、意識して連発になったわけではなく自然に……、つまり、ついに『元朝秘史』が完成した、というわけなんですよ。

ログイン　3年とは、長いですね。

高津　やはり、蒼き狼と白き牝鹿シリーズは、三國志シリーズや信長の野望シリーズと並んで、歴史シリーズ3本柱のひとつですからね。はっきり言って、ハンパなものは出せません！

ログイン　それでは、その満を持した『元朝秘史』のゲームシステムを教えてください。

高津　まず、ゲームには4つのシナリオがあります。ひとつは、モンゴル高原が舞台のもので、チンギスハーンの若き日を描いていま

⬆これが、モンゴル編の基本画面だ。見たとおり、テムジン以外でもプレーできるぞ。ちなみに内政は、部族の人々を各仕事に分配することで行なう。つまり、食料生産に多くの人員を割けば、それだけ収穫が増えるというわけ。なお、分配は状況に合わせよう。

世界を駆けろ、モンゴル騎兵!!

これは世界編の地域図。1207年にスタートするシナリオでは、この図で人物の描いてあるモンゴル、日本、イギリス、フランス、北インドのいずれかを選んでプレーするのだ。

す。このシナリオでの目標は、モンゴル高原の支配。モンゴル高原に割拠する各部族を制圧し、モンゴル族をひとつにまとめるのです。

ログイン　このときプレーできるのは、チンギスハーンだけですか。

高津　いえ、チンギスハーンのほか、ああ、このシナリオではテムジンと呼びますが、全部で4人の部族長のなかから、好きなひとりを選ぶことができます。

ログイン　残り3つのシナリオというのは？

高津　残り3つは世界編で、1207年スタートのものと1271年スタートのもの、そして残りひとつは、モンゴル統一から始めたときに継続してプレーするためのシナリオです。これら3つのシナリオとも、モンゴル帝国のほかの国でも遊べるようになっています。

ログイン　世界編は、スケールが大きくっておもしろそうですね。

高津　まあ、モンゴル統一のシナリオから始めてもらうのが一番いいんですが、新しいシステムの風土の特性と文化圏を感じるには、世界編のほうがいいでしょうね。

ログイン　風土と文化圏？

高津　世界のどこの国もが、同じ風土や文化圏を持っているわけではないですよね。モンゴルにはモンゴル、インドにはインド、中国には中国の文化や風土があるわけです。それを兵隊や経済、自然災害などで表現しているのです。

ログイン　すると、モンゴルから中国に攻め込んだりすると、国の雰囲気が如実に違うと。

高津　ええ、中国では火砲兵という火薬を使う兵隊が出てきますよ。

ログイン　モンゴル騎兵との戦いが見ものですね。ところで、蒼き狼と白き牝鹿シリーズといえばオルドですけど、あれは？

高津　もちろん、あります。なにしろ、親族以外の将軍は信用できませんからね。オルドで息子をバンバンと産んで、将軍にしないと。

ログイン　娘は、優秀な将軍の嫁にして、親族に引き込むと。

高津　ええ、そのとおりです。

ログイン　ところで、気になる発売日は？

高津　6月下旬に、PC-8801SRから発売します。価格は未定です。

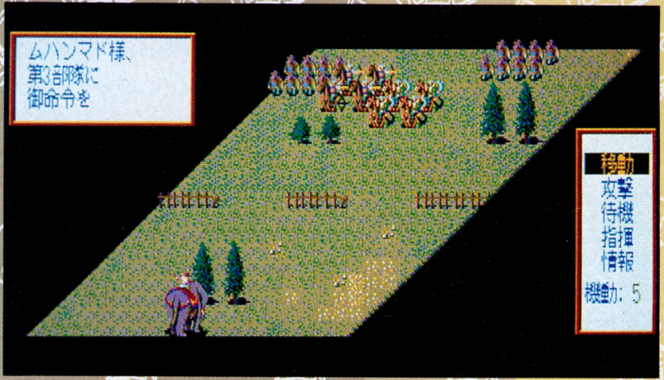

⬆これが、『元朝秘史』の合戦画面。画面左下の兵隊はゾウ兵で、インドだけで登場する。このほか変わった兵隊としては、西ヨーロッパの騎士や日本の侍など、文化圏に合わせて16種類も登場するそうだ。もちろん、それぞれに得意とする特殊な攻撃法があるぞ。

あのオルドも、健在だ!!

⬆夫婦のお仕事であるオルドは、子孫繁栄のための大切な行為だ。戦争で捕虜にした将軍などは裏切りの危険があるので、オルドでドンドンと子作りに励もう。肉親、万歳。

※画面写真は開発中のものです。

財閥銀行
～帝都野望篇～

新進のソフトハウス、メディアファクトリーのデビュー作『財閥銀行』は、近、現代史の出来事を体験しながら"財閥"や"系列"のルーツをたどるという、異色の経営シミュレーションだ。今までの経営モノとは、ひと味もふた味も違うぞ。

ゴッドファーザー流経営センスが必要だ！

3月も終わりに近いある日、この『財閥銀行』のリリースと画面写真が編集部に持ち込まれた。ゲームはビジネスシミュレーションだ。いわゆる経営モノだから、案の定画面は地味だし、正直言ってそう期待してはいなかった。でも話を聞いてみると、どうも今までの経営モノとはちょいと趣向が違うようだ。で、急きょこのページで採り上げることになった次第。

発売元のメディアファクトリーという会社は、リクルート発行の求人誌、『フロムＡ』の連載漫画『青春の食卓』の単行本を発行している、若い人向けの出版社。でもゲームの企画・制作は、リクルートのメディアデザインセンターが担当しているらしい。あのリクルートがからんでいる経営モノだなんて、いったいどんなゲームなのか、興味シンシンだよね。

財閥銀行は、そのタイトルが示すとおり、プレーヤーが財閥になっていろんな事業に進出し、自分の一族の経営する会社で、企業系列を構築していくゲーム。でも、単に事業を拡大していくゲームじゃないんだな。面白いことに、このゲームには時代の流れとか、財閥一族の血縁関係がからんでくる。現実の世界で財閥と呼ばれる人たちを見ればわかるように、大事業を成し遂げるには一代限りじゃほとんど不可能。彼らは数世代にわたって、財産を受け継ぎながら事業を発展させ続けたからこそ、大資本で企業を支配する財閥となり得たのだ。というわけでこのゲームの場合も、 130年という長い年月をかけて財閥一族が世代交代しながら、企業グループを経営していくことになるのだという。

ゲームの舞台は首都東京。渋谷や秋葉原といった実在の街を、プレーヤー自身の手で自由に開発していくことができるんだ。スタート時の時代は1871（明治４）年。両替商として身を興したプレーヤーは、しだいに財力をつけて別の事業に進出する。本業は両替商、つまり現在の銀行だが、そのほかに鉄道、不動産、流通サービス、証券といった事業に手を広げ、その５つの事業をうまくグルーピングすることにより、利益を相乗的に上げる必要があるんだ。たとえば自分の持っている土地に鉄道が開通すれば、その周辺の土地は値上がりして不動産業のほうも利益が上がる。また鉄道が開通すれば人口が増加するから、その街にデパート（時代によっては呉服問屋）を作ればきっと儲かるだろう。こんなふうに事業の相関関係を考えて東京の34都市を開発し、５つの事業すべてを活性化させるんだ。

こうやってグループ経営を進めていく一方で、プレーヤーは時代の流れと社会の動きを見抜く、的確な判断力を要求される。1871～2000年までの 130年間には、様々な出来事が起きている。関東大震災あり、太平洋戦争あり……、日本の経済に大打撃を与えた事件もたくさんあった。そんな史実がゲーム中にイベントとして挿入され、プレーヤーの企業経営に少なから

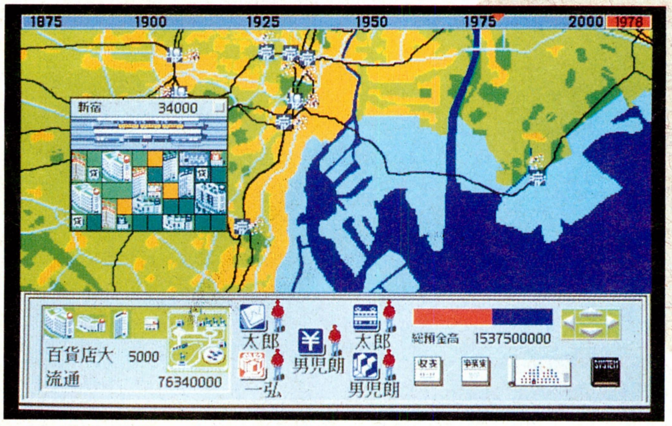

⬆これがメイン画面で、都市や鉄道の開発具合を表示する。路線を新設したり、駅前にビルを建てたりして、街を都市へと発展させていく。左上のウインドーは都市の拡大図。

近代史をそのまま体験!!

1871年からゲームは始まるわけだが、この年以降の歴史的大事件が、イベントとして挿入されるそうだ。戦争が起きて軍需産業で儲かることもあれば、着々と業績を伸ばしていたのに、地震に見舞われて、せっかく建てたビルがみんな崩れてしまうなんてことも起こり得る。その時代が今、何を求めているのかを見極めることが、経営者に必要な能力なのだ。

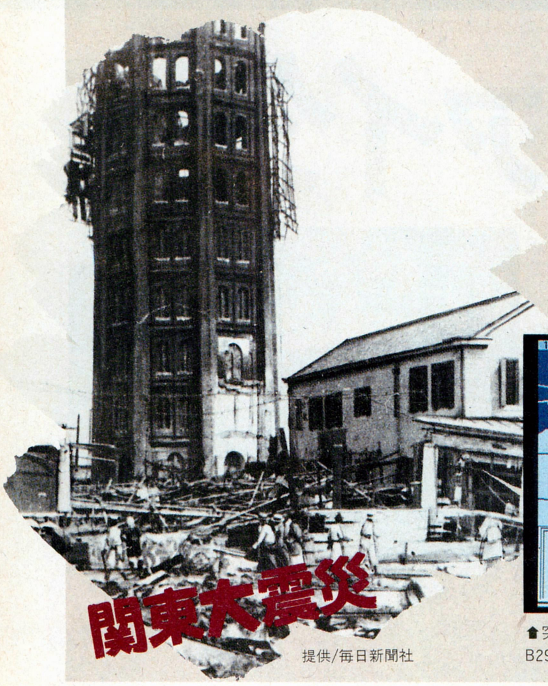

提供/毎日新聞社

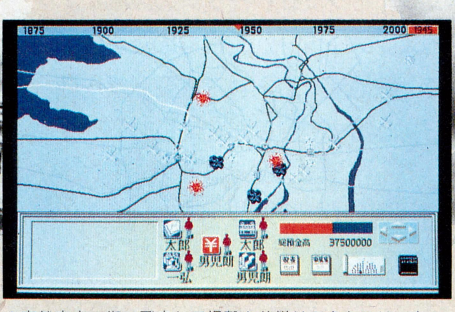

⬆突然東京の街に飛来して爆撃を仕掛けてきたのは、あのB29じゃないか。ひえ〜っ、東京大空襲だーっ!!

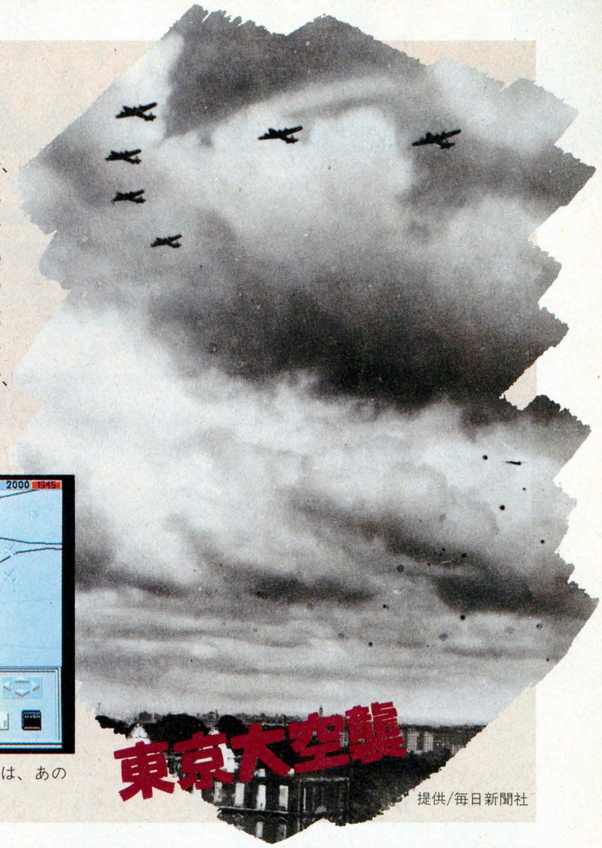

提供/毎日新聞社

ず影響してくるらしい。

さて、年月が経過すれば、人間には自然と老いがやってくるもの。スタート時には若かった経営者も数十年後には死んでしまうので、その前に後継者を決めておき、事業を相続しなければならない。当然結婚問題も解決しなきゃいけないわけで、子供が年頃になれば、縁談が持ち込まれたりする。5つの事業を子孫に振り分けるんだけど、プレーヤー自身は銀行業を継いだキャラクターとして、経営を続けていくことになる。

相続を決めるときに判断のポイントとなるのは、一族としての〝血の濃さ〟だ。〝血〟が薄い者に事業を任せると、彼らは一族の意に反して自分勝手にビジネスを展開し、グループとしての結束が揺らぐ原因になることもあるらしい。とはいえ、能力と血の濃さが正比例するわけじゃなし、時代に合った後継者選びには、本当に頭を悩ませる。「ここらへんの判断は、まさにゴッドファーザーの世界なんですよ！」とは制作者のコメント。

財閥銀行が今までの経営モノとひと味違うのは、経営者の人格や血縁関係をゲームに取り入れ、同時に時代が経済にどんな影響を与えたかということまでシミュレートしている点だ。まだ実際にプレーしていないが、どんなふうに仕上がるのか、とっても楽しみなゲームなのだ。

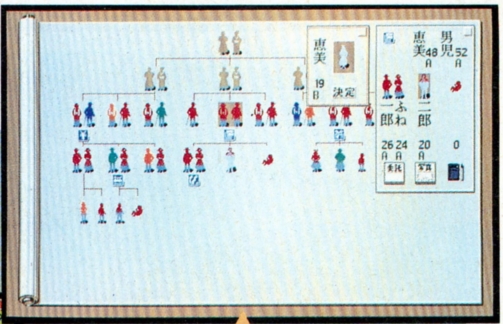

跡継ぎ

⬆誰にどんな事業を任せるかは、この家系図を見て判断するわけだ。子供が年頃になれば、自然と縁談が持ち込まれてくるが、縁組みの良し悪しも問題。

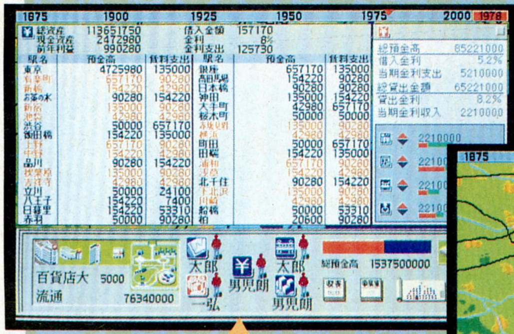

収支

⬆開発できる34都市の収支を一覧で見るための画面だ。一見黒字のように見えても、5つの事業全体では赤字になってしまうこともある。

株

⬇証券業の運営には、株の動きに常に目を光らせておくことが大事。取り引きできる株は、電機、造船、不動産、自動車、金融、サービスの6業種。

5月下旬
発売予定

F-19 ステルスファイター

F-19 Stealth Fighter

あのマイクロプローズジャパンから、新作フライトシミュレーターの登場だ。今度はなんと、あの見えない戦闘機、ステルスファイターが主役なのだ。最新の科学技術によって生み出されたこの機体で、敵地深く潜入して重要目標を破壊することができるだろうか？　上級者から初心者まで、みんな楽しめるぞ！

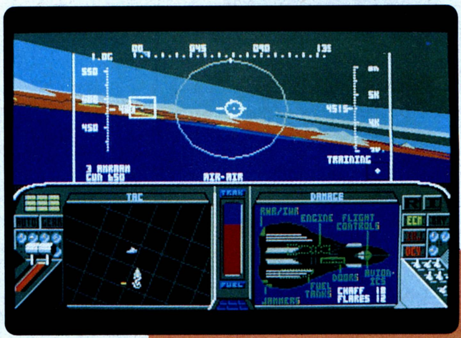

シミュレーション
■マイクロプローズジャパン
■PC-9801VM21以降
1万2800円[税別](3.5D、5D)
■4月29日発売予定

F-19というのは、アメリカが開発中だったステルス戦闘機を、想像に基づいて形にした幻の戦闘機なのだ。その後、ウワサのステルス戦闘機は、まったく違う外観のF-117としてデビューした。それはともかく、そのF-19のフライトシミュレーターが、マイクロプローズジャパンから登場するぞ。

マイクロプローズジャパンのフライトシミュレーターといえば、『F-15ストライクイーグルⅡ』があるよね。この『F-19』と『F-15』の大きな違いは、ミッションの種類が豊富になったことだ。『F-15』にもあった空戦や地上攻撃ミッションのほかに、輸送任務や偵察任務も加えられている。それに伴なって、武器の種類も増えたしね。ミサイルの代わりにカメラを積んで、敵

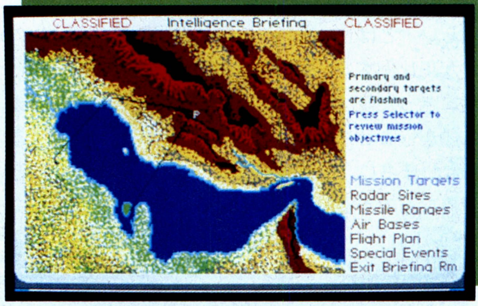

⬅ミッション前のブリーフィングでは、攻撃目標や予定飛行経路がマップに表示される。ここでミッションの目的を、よく頭に叩き込んでおかないと、ミッションを成功させることはおぼつかない。

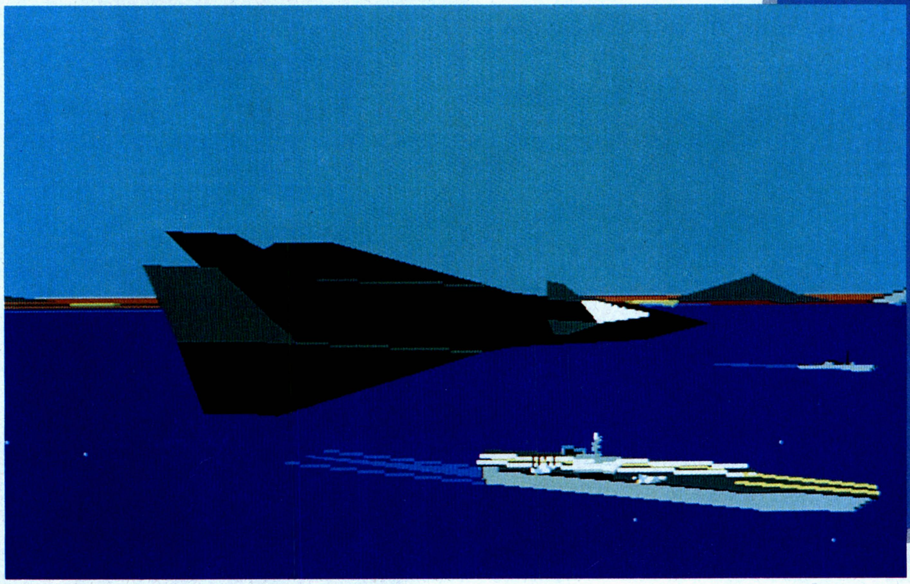

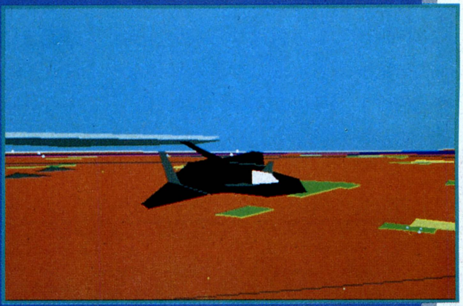

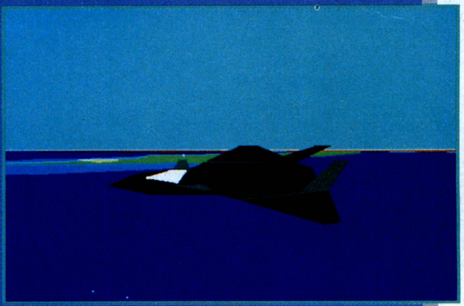

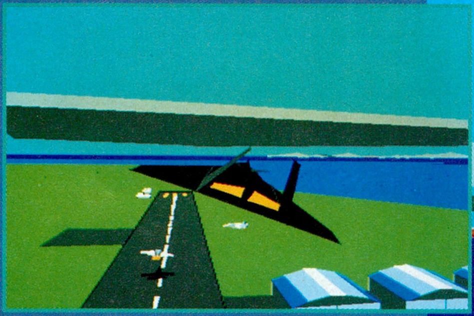

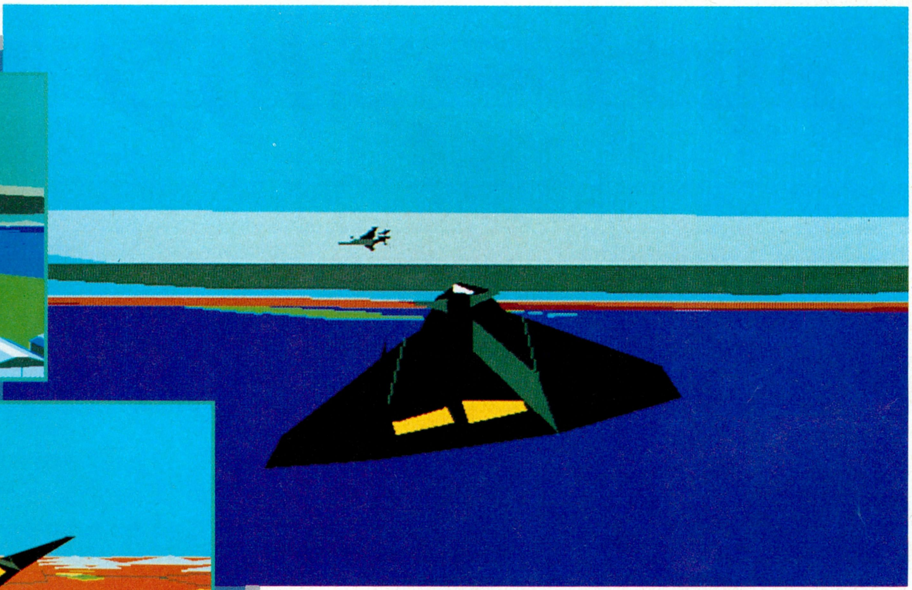

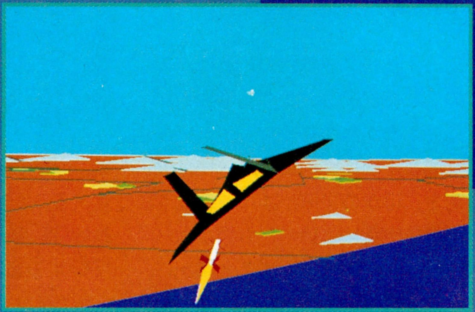

⬆➡上は味方飛行場上空をフライパスするF-19。右は、敵機に向けてミサイルを発射した瞬間だ。特徴のある機体の形状が、よくわかるよね。

➡ミッションの結果として、こうした画面が表示されるのも楽しみのひとつ。これは、情けなくも不時着水して、救助されるの図だ。メッセージは今のところ英語だが、製品版では日本語化される予定。

基地の写真を撮ってくるなんていうミッションもあるのだ。

ミッションに深みが増したことで、プレーヤーもしっかり作戦を立てる必要がある。いい加減に飛んでるだけでは、ミッションを成功に導くのは難しいのだ。ま、難易度を変更できる機能もあるので、初心者でも安心だけどね。

また、スピードやスムーズさという面でも、十分満足できる。もちろん、ミッションを達成していくことによって昇進したり勲章がもらえたりするシステムは、このゲームにもちゃんと引き継がれているのだ。

そうそう、『F-19』全国大会も企画されているんだって。参加してみるのもいいかもね。

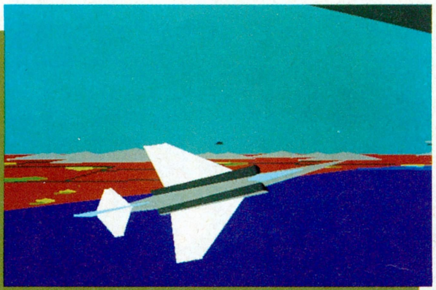

⬆『F-15ストライクイーグルⅡ』同様、各種ビューが用意されていて、違った角度から飛行を楽しむこともできる。これは敵機を見ているところなのだ。

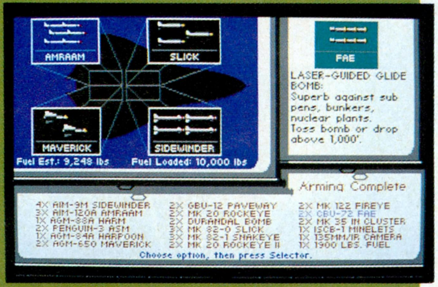

⬆これは搭載武器を選択する画面。ミッションの多様化に対応して、搭載できる武器の種類も増えている。偵察用のカメラまで選択できるようになった。数多い武器を、うまく使いこなせるかどうかがカギ。

⬇飛べ飛べステルスファイター。今まさに、基地から飛び立たんとするF-19。目標は敵のレーダーサイトだ。敵機の激しい攻撃をかわして、見事目標を破壊できるだろうか？

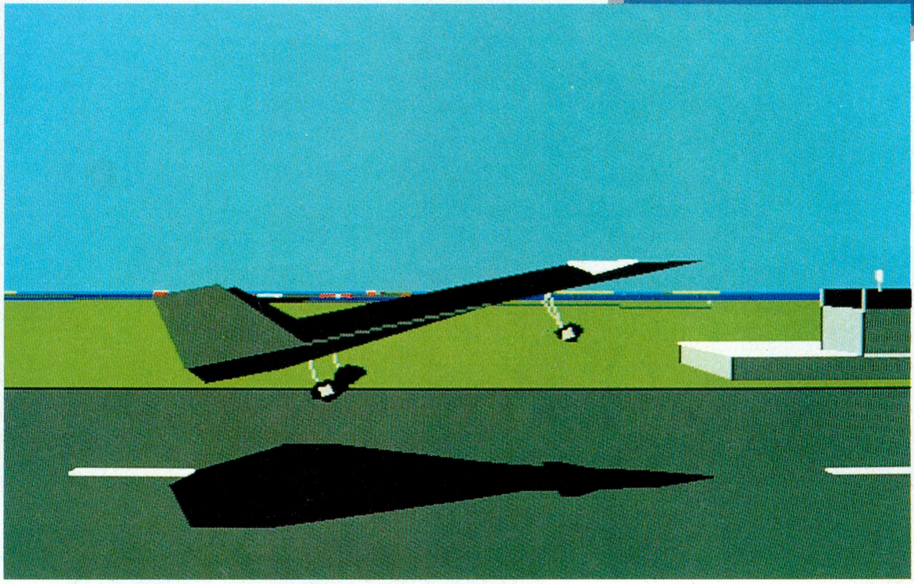

※画面写真はすべて開発中のものです。

レッサーメルン

LESSER MERN

ロールプレイング
■パンサーソフトウェア
■PC-9801VM/UV
9800円［税別］(3.5D、5D)
■4月24日発売予定

現在の人類が誕生する以前の、はるかなる過去の世界。そんな世界を舞台にして、叙事詩的なスケールを持つ物語『レッサーメルン』が始まる。行く手に待つのは神か、それとも悪魔か!?　キミは青年タイル・ラサティとなり、己の過去を探すため、そして世界を救うため、たったひとりで冒険に出るのだ！

オリジナルの面白さをひたすら追及するソフトハウス、パンサーソフトウェアの新作が今月24日に発売になるぞ。その名も『レッサーメルン』！　今度のゲームは、ファンタジーRPGだ。ただし、一般のファンタジーとはかなり雰囲気が違う。なにしろ、モンスターのデザインからして違うのだ。オークやゾンビ、スケルトンといった既存のモンスターは、1匹たりとも出てこない。100種類を超えるモンスターはみんな、パンサーのオリジナルなのだ。しかもこういったモンスターは、ただ漠然とデザインされたわけではなく、地域性などの共通性までも考えて、デザインされたのである。このことだけでも、かなり雰囲気が違うことがわかるでしょ。

同じようにこの世界の人種の設定も、ほかのRPGとはだいぶ違う。髪の色や骨格といったものから、習慣、宗教まですべてこと細かに、設定されているのだ。さらに、遺跡や伝説の武具などの過去の時代より伝わるもののために、ゲーム舞台以前の世界までも細かく設定したというのだから、独特の雰囲気が漂うのにもうなずける。

また、戦闘シーンも工夫されているぞ。戦闘では、攻撃の仕方を〝能動的〟か〝受動的〟のどちらかを選べる。〝能動的〟は、先制攻撃ができ、敵が複数の場合は、相手を指定することもできるぞ。そして〝受動的〟は、敵からの攻撃を受けたら、反撃するようになっているのだ。いったん選択したそのあとは、〝行動〟コマンドを実行していれば、半自動的に戦闘を行なうようになっている。攻撃目標を変更したいときは、改めて設定すればいいのだ。それから、面白いのが〝モンスターの気配〟。フィールドを歩いていると、うずのようなものが、主人公のタイルに向かってにじり寄って来るのだ。このうずが、モンス

◇◇◇◇◇◇◇◇◇◇◇◇◇◇◇◇◇◇◇

主人公 タイル・ラサティ

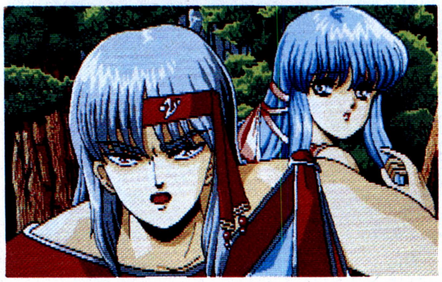

⬆ウォール族の父と、リムス族の母を持つ混血児。己の過去を探し出すため、そして世界を救うためにたったひとりで旅立つ。彼の運命やいかに!?

オープニングに見る壮大な世界観！

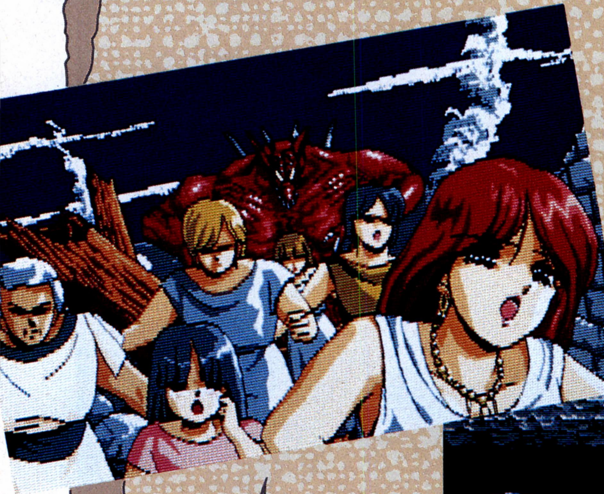

『レッサーメルン』は、我々西暦時代に生きる人類以前の世界の物語。だが、『レッサーメルン』の世界にも遺跡がいくつかあることから、この時代以前にも別の世界が存在していたらしい。どうやらオープニングの中に、その秘密を解くヒントがありそうである。はたして、以前の世界ではいったい何があったのか……？

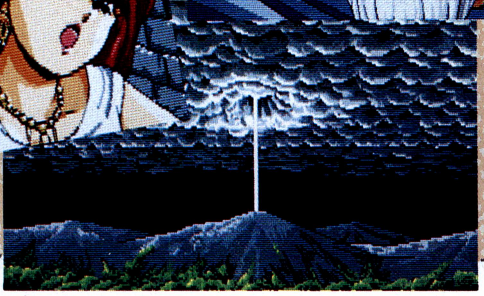

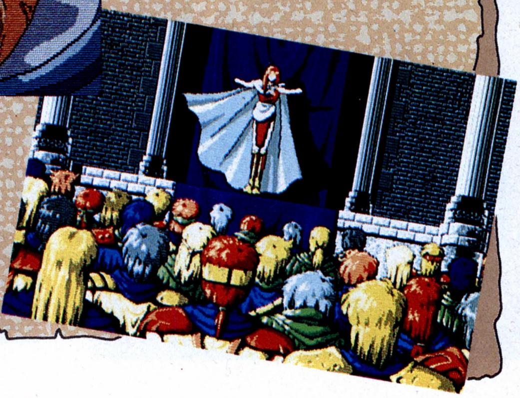

※画面写真は開発中のものです。

謎の女アナミスの目的とは何か…

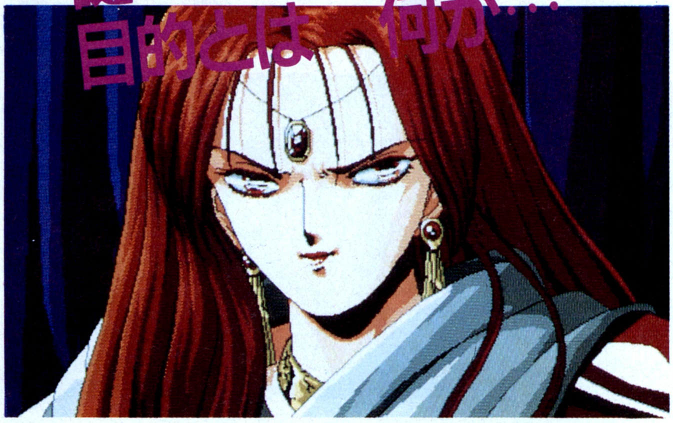

⬆この目つきの悪い女性は、タイルの父の種族でもある、好戦的なウォールの第13代族長アナミス。死と破壊を予感させるこの凶眼は、いったい何を見つめる？

戦闘シーン

基本的にパーティーを組まない、ひとりで冒険を続けるRPGなのだが、戦闘時には召喚魔法で味方をつけることができる。また、ほかにも回復魔法もあるぞ。なお、戦闘には先制攻撃をしかける能動的戦闘と、攻撃を受けたら反撃する受動的戦闘などがある。能動か受動か選択したら、あとは半自動的に進むぞ。

ターの気配なのである。どんなモンスターかわからないので、結構緊張してしまうぞ。また、この気配をうまいこと避けていけば、ムダな戦闘をせずに、目的地まで移動できるのだ！

マップの精密さにも注目してほしい。マップはフィールド、町の中、そしてそこにある建物の中と3段階に変化する。ここで注目してもらいたいのが、建物の外と中は、まるっきり〝同じ〟ということだ。建物を外から見たとおりに、内部もちゃんと再現されている。だから、外から見てあったはずの部屋が、中に入ったらなくなってしまった、なんてことは決してない。1軒1軒外見どおり忠実に、内部まで再現してあるぞ。こういう細かいところまで綿密に設定されているから、ゲームの世界が生き生きしてくるってわけだ。

という『レッサーメルン』。ストーリーのイベントも実にタイミングよく発生し、数も豊富だぞ。このソフトを手にした瞬間から、キミはタイル・ラサティとなり、地を走り、海を渡って、この世界の破滅をたくらむアナミスの野望を撃ち砕くのだ！　はたして、それをなしとげることができるか!?　発売日の今月24日を刮目して待て!!

迫る気配!!

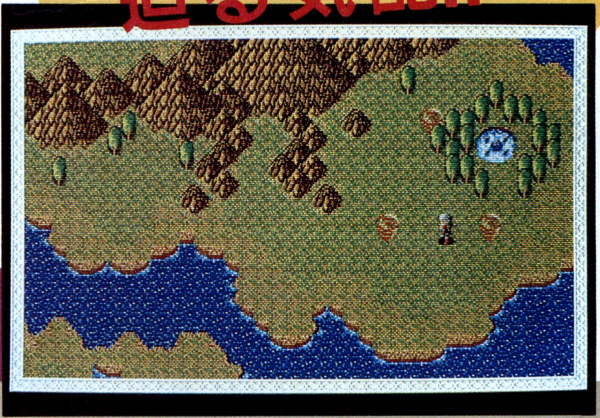

⬅町中などの安全地帯以外のフィールドを歩いているときは、このようにうずが迫ってくる。このうずがモンスター。ああ、怖い。

マップ3段変化

建物の中

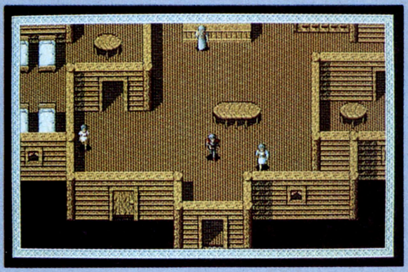

⬆町の中にある、建物に入ったときの画面。ちなみに、ここはタイルの実家。休んで体力の回復が可能。

町の中

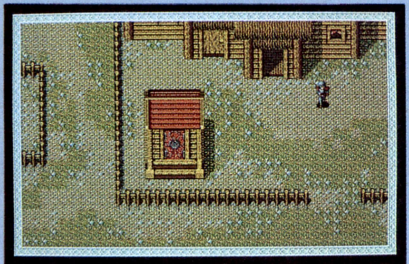

⬆町の中の画面。建物の形が外と中から見ても、不自然な箇所はないようになっているのだ。

そして、町の外

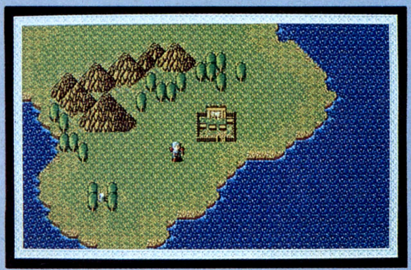

⬅フィールドの場面が、この画面。山を越え、海を渡り、目的をはたすために、突き進むのだ。

クラシックロード1

CLASSIC ROAD 1

全国の競馬フリークが待ち望んでいた、本格的競馬シミュレーションがついに登場だ！　競馬場のあのスリルと興奮が味わえ、さらには、平民にはわからないであろう馬主の人の気持ちまでもが味わえてしまう『クラシックロード１』。馬を育てることに重きを置いたこのゲーム。やるしかないでしょ、人として。

シミュレーション
■ビクター音楽産業
■PC-9801
9800円［税別］(3.5D、5D)
■5月8日発売予定

今、巷では、数年ほど前から老若男女を巻き込み、一大競馬フィーバーとなっている。この記事を読んでいる人の中にも、自称競馬野郎を名乗っている人がかなりいるんじゃないかな？　オグリキャップの奇跡の快走に涙した人、天皇賞でのトウカイテイオーとメジロマックイーンの対決を楽しみにしている人、そんなの全然関係なしにとにかく金、という人。それぞれに楽しみ方はあると思うけど、『クラシックロード１』は、馬に思い入れがあって競馬をやっている、という人に楽しんでもらいたいソフトなのだ。

このゲームは、自分が馬主となって競争馬を育てていくもの。だいたいの流れは、下から次のページにかけて書いてあるので、それを読んでもらえばわかると思う。市場で３歳馬を買ったり、牧場で仔馬を産ませるなりして競争馬を手に入れ、どんどん調教していって強い馬を育てるわけだ。と、口で言ってしまうと簡単だが、異常なほどリアルに競馬をシミュレートしてあるので、本当に競馬が好きな人じゃないと楽しめないかもしれない。また逆に、競馬が好きな人なら涙を流して喜ぶだろうと思われる。現在、中央競馬会で活躍している馬はすべて実名で出てくるし、血統までもが忠実に再現されているのだ。ニジンスキー、ナスルーラ、なんて名前を聞いてピクッとした人は、絶対に遊ばなくてはならんぞ。

一見すると文字ばかりのゲームにも思えてしまうだろうが、本当のおもしろさはやってみればわかるはず。ちゃんと関東版と関西版が選べるので、自分のひいきの地方を選択して遊べるしね。レース画面はちょっと地味だけど、シミュレーション性はバッチリだ。天皇賞をガッチリとって、『クラシックロード１』を買おうぜ！

何はともあれ馬を買え！

まずは馬を買わないとお話にならないので、市場へ行って３歳馬を見てみよう。ちなみに３億円ほどあれば、肌馬（仔馬を産むためのメス馬のことね）を買って種づけして、自分の牧場で仔馬を産めるんだな。でも、元手が１億円なので、最初は即戦力になる馬を買わなくちゃならないわけだ。

さて、３歳馬を買う場合、どのへんに気をつければよいかというと、まず値段。高い馬は基本的に、それなりの能力を持っているぞ。で、その次が血統だ。買いたい馬をクリックすると、画面いっぱいに血統表が表示されるので、どんな血筋の馬なのかを見極めよう。この時点で、知識のある人ならば、長距離向きか、短距離向きの馬かがわかるはずだね。

それと、予備知識として知っておいてもらいたいのが“インブリード”という単語。血統表の画面の右上にパーセントの表示があるよね。これは、馬の親を４代前までさかのぼったときに、何パーセント同じ馬の血が配合されているか、ということを表わしたものだ。この配合率が18.75パーセントに近いほど、強い馬が産まれるのである。これを、俗に“インブリード”と言って、“奇跡の血統”などとも言われているのだな。ただし、あまり配合率が高すぎるとクズ馬になる恐れもあるので気をつけよう。以上のことに注意して選べば、いきなりクラシックを狙えるような屈強馬に出会えたりするぞ。

持ち金は１億円なり

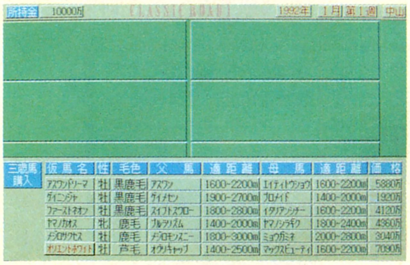

⬆１億円以内で、資金をガッポガッポ増やしてくれるような快速馬を探さなくてはならないのだ。

市場で３歳馬購入

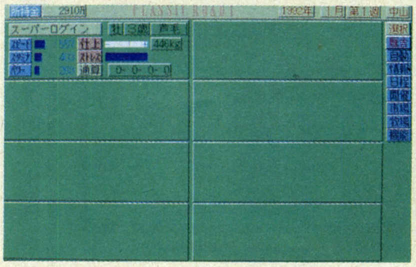

⬆7000万円もする仔馬を買ってしまった。こいつが走ってくれなければ、人生は終わったも同然だ。

血統表はなめるように見ろ

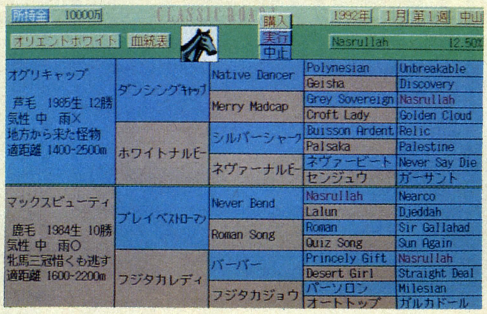

⬆これが血統表というものだな。どういうふうに血が受け継がれているのかを、ここでしっかり見極めるのだ！

立派な競争馬に育てるのだ!

ひたすら調教あるのみ

ひと言で「馬を育てる」と言っても、いろいろな調教のしかたがある。本馬場で調教すればスピードが上がるし、ダートで調教すればスタミナが上がる、といった具合だ。このほかに、坂路、プール、ウッドチップなどの調教方法があるので、どんな馬に育てたいかを決めたのち、ビシビシと鍛えていこう。コンピューターが勝手に育ててくれる自動モードもあるので、とにかく馬をレースに出したい、という人は活用するとよいぞ。ある程度調教すると、馬にもストレスがたまってくるので気をつけるようにね。

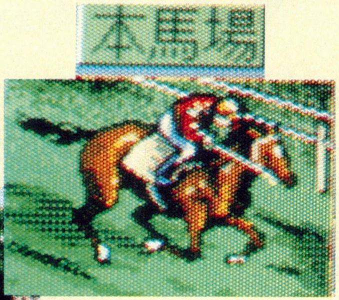

いざレース!

ある程度馬のパラメーターが上がってきたら、いよいよレースに出走させよう。レースの日程表を見ながら馬のコンディションを整えていくのだ。そして、レースの週になったら出走手続きをして、その後、自分の馬に乗ってくれる騎手を探さなければならない。

騎手はそれぞれ得意とする手(先行とか差しとかね)があるから、馬に合った乗り方をしてくれる人を選ぶわけだ。もちろん騎乗依頼をするのにもお金がかかり、金額が高いほど、騎手の腕がいいって具合。

さぁ、以上の手続きが終わったらレースに突入だ! 出走表が表示されるので、自分の馬の枠をきちんと確かめておこう。ちなみにこのレースは桜花賞である。10万円単位で200万円まで馬券を買うこともできるので、自分の馬に自信のある人は、ドカッとつぎこむのもいいかもね。ファンファーレの後、一斉に10頭の馬がスタート。3枠の我らがスーパーログイン号は先行作戦だ。そして、残り800メートル地点から一気にスパート! 行け〜、的馬ー! そこだ、差せー! というわけで見事に1着。賞金ガッポリな感じさ。

ジョッキーを決めるのだ

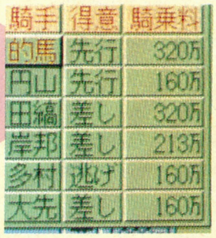

出走表なり

⬆スーパーログインは3枠。騎手は的馬。先行で行くぜ。

馬のパラメーターを見極めろ!

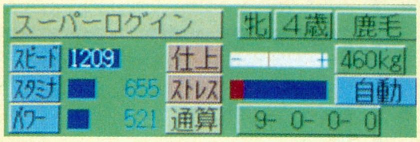

⬅馬のパラメーターは、こんな感じで表示されている。大きなレースに勝つためには、最低でも、スピードが1200は欲しいところだ。なかなか難しいなり。

スタート!

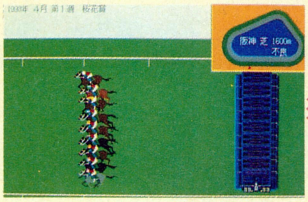

3番手につけて……

スパートだ!

ゴール! 1着だ!

休養も忘れずに…

馬は機械ではないので、疲れるとストレスがたまってくる。たまりすぎると走りにも影響してくるので、そうなる前に休養させる必要があるのだ。最悪の場合は骨折なんてことも。放牧、温泉、笹針といった方法があるんだけど、どれも一長一短。1ヵ月ですっかり疲れがとれても、パラメーターが下がってる、とかね。

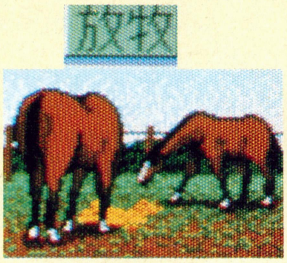

ペブルビーチの波濤

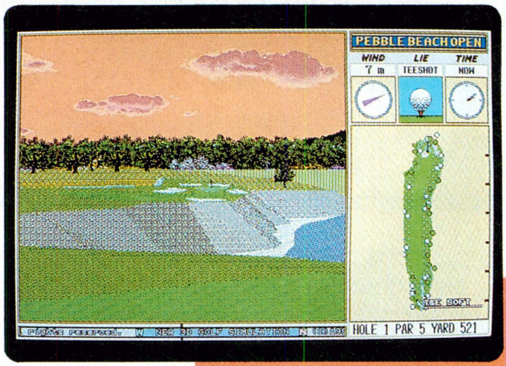

1989年に発売されて以来、ハマりまくっておサルさん状態になるヤツが続出した『遙かなるオーガスタ』。その続編『ペブルビーチの波濤』が、新システムにパワーアップして登場するぞ。"天候"という新要素ができ、画面描写を行なう3DプロセッサPOLYSYSも、パフォーマンスが向上したのだ！

シミュレーション
■T&Eソフト
■PC-9801
1万2800円[税別](3.5D 5D)
■6月12日発売予定

約２年前、驚異的にリアルな３Ｄシステムをひっさげて登場した、『遙かなるオーガスタ』。視覚的に美しいだけでなく、完全な３Ｄ処理をしているおかげで、ボールが落下地点の状態によってあっちこっちにバウンドしたりと、超リアル。みんな、腰を抜かすほど驚いちゃったもんだよ。

で、この『ペブルビーチの波濤』じゃ、さらにそのシステムのパワーが向上したというから驚きだ。シリーズの売りであるPOLYSYSに手が加えられ、海岸線の複雑な断崖やバンカーの形まで本物そっくりなんだよね。なんでも、グラフィックのデータが1.5倍に増えているらしいぞ。

さらに、新要素として"天候"が加わった。雨が降れば、もちろんグラフィックは変化するし、コースの状態も変わってしまう。おかげでボールの行方が予想しづらく、最後まで気が抜けないのだ。

気をつけてほしいのが、このソフトがハードディスク上でのプレーを前提にしていること。おかげで、これまでのゴルフゲームにはなかった新機能が盛り込まれているんだ。ハードディスクをまだ持っていない人は、これを機会に一緒に買ってはどうかな。それだけの価値はあると思うぞ。

また、旧システムのコースデータも新システム用に変換できるから、以前に買ったデータ集がもう使えない、なんてこともない。遊び飽きたコースでも、より美しいグラフィックで見せつけられると、きっと再挑戦したくなるはず。それに、ノートパソコンにも完全対応してるから、いつでもどこでもプレーできちゃうよん。

⬆新システムでは、こんな画面になる。EMSメモリーを装備したマシンでは、雲が描かれるのだ。お金に余裕があるなら、ぜひつけよう。雲があると気持ちいいぞ。

⬅⬆すでにおなじみのふたつのコース。ちょっとしたヒマを見つけては、夢中になって遊びまくった人も多いことだろう。

⬇ハードディスク上のプレーだから、データの読み書きでイライラすることもない。

ほかにも新しい魅力が！

今回、一番注目してほしいのが、スキンズマッチ、いわゆる賞金稼ぎだ。これは、マッチプレーなどの３つのプレーモードに新たに加わった４つ目のモードで、なんと各ホールごとの勝者に賞金が与えられる。そのうえ、賞金次第で一発逆転が頻繁に起こるらしく、やたらとギャンブル性も高いのだ。やっぱりこういうモードこそ、友だちと一緒に遊んでほしい。一度遊ぶと、もうスコアを競い合うだけじゃ物足りなくなっちゃうぞ。

新しい機能としては、ボール・ポイント・ビューがある。自分の打ったボールの動きに合わせて視点が移動するのだ。さらに、ドロップ・ポイント・ビューでは、落下地点側の視点でボールの動きを追っていく。どちらもダイナミックだ。

ペブルビーチとは？

タイトルにある"ペブルビーチ"とは、ロサンゼルスとサンフランシスコの間にある、ペブル・ビーチ・ゴルフ・リンクスのことだ。今年の６月に全米オープンが開催されるから、テレビを見て、プレーの参考にしよう。

今回の新コースの特徴は、IN９ホールが険しい山岳コースで、OUT９ホールのほうは断崖絶壁の続く海沿いのコースからなる。T&Eは、これまでの有名コースと同様、ペブル・ビーチ側と正式契約を結び、提供された資料や綿密な現地取材をもとに、コースを忠実に再現しているんだ。これがまたキレイなうえに難しくて、思わずプレーに熱が入るぞ。

シュート レンジ

SHOOT RANGE

複雑で、マニアックなルールになりがちのシミュレーションゲームが繁盛しているご時世に、ちょっぴり変わった戦闘方法がウリの『シュート レンジ』。シミュレーションを初めてプレーする人でもとっつきやすいゲームだぞ。ツルツルテカテカのロボットを操って、敵ロボットのエンジンを破壊せよ!!

シミュレーション
■ビッツー
■X68000
9800円[税別](5D)
■5月中旬発売予定

最近のシミュレーションというと、ひとつのジャンルとして扱っていいのかと考えてしまうくらい、多種多様なゲームがあるよね。今回紹介するのは、立体的なヘックスマップ上で、立体的なロボットが戦闘を行なうシミュレーション、『シュート レンジ』なんだ。

まず、キミが操作するのは、弾数や歩行距離などに、一長一短の要素を持っている6種類のロボットで、それぞれ1個から4個までのエンジンを搭載しているんだ。エンジンとは、そのロボットのウィークポイントとなるもので、ゲームを始める前にボディーの任意の場所に仕掛けるわけ。そして戦闘シーンになると、敵ロボットのボディーが表示され、仕掛けられたエンジンを全部破壊すると倒すことができるぞ。戦闘を繰り返すとロボットの経験値も上がり、ボディーの型も変化したりと、そのへんもなかなかの凝りようなのだ。

ほかに、ロボットの向いている方向も重要になってくる。というのも、ロボットには視界の方向、範囲があり、そのなかに入っている敵ロボットしか表示されない。だから、すぐ後ろに敵がいても気づかずに攻撃を受けていた、なんてことが、たびたび起こるわけだ。そのうえ、1ターンに1部隊のうちの1ロボットしか動かせないので、敵に囲まれたら大ピンチになってしまうぞ。ロボットを生産したり、甦らせたりすることはできないので、いかに効率よく6体のロボットを使うかが、明暗を分けるポイントになってくるだろう。

マップも30面以上用意されているし、マウスだけで遊べるぞ。コンピューターとの対戦のほかに、友達とRS-232Cをつないで盛り上がるのもナイスだね。PC-9801版は8月ごろに発売予定なので、楽しみに待っていてね。

戦闘方法にワザあり!!

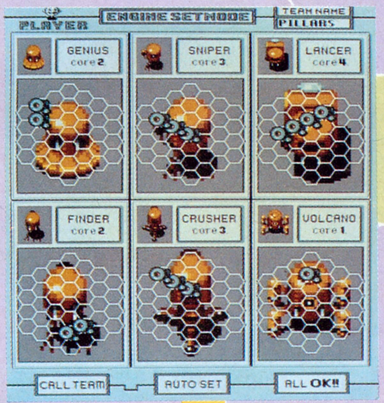

最初に設定するのが、それぞれのロボットのエンジンの位置。もちろん、相手のエンジンの位置は見ることはできないぞ。ゲームが始まり戦闘状態になると、リアルなアニメーションのあと、37分割された敵ロボットが表示される。エンジンが仕掛けられていると思うところを攻撃し、見事命中すると成功だ。

スタート

戦闘開始

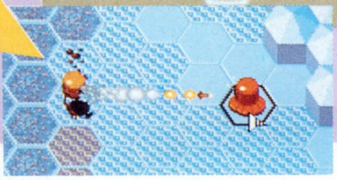

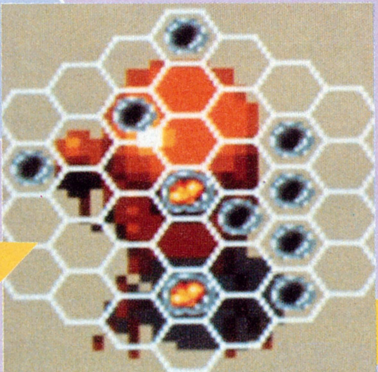

エンジンに命中!

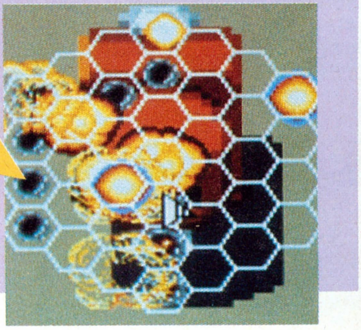

戦略にトーゼン必要なモノ

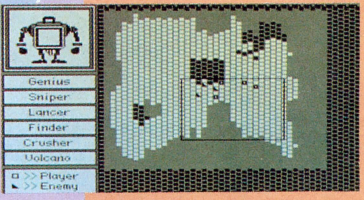

マップ

⬅マップは、戦略に欠かせない要素ではあるけれども、敵の部隊は見えないのだ。

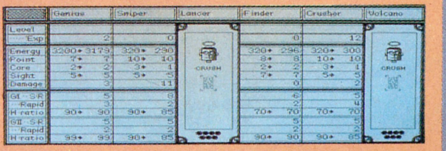

部隊表

⬆昇天してしまった2体のロボット。残り4体のロボットに勝利はあるのか。

天神乱魔

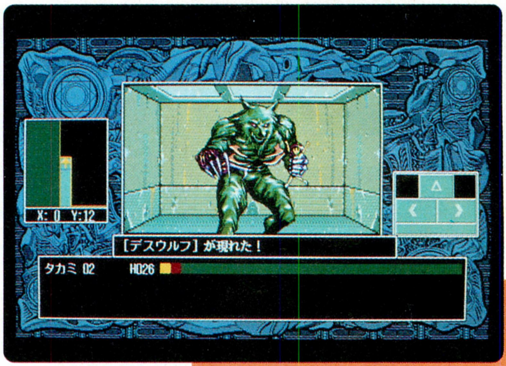

エルフの春の新作は、3Dダンジョンタイプのゲームは、プレーするときの操作性や、登場するキャラの個性を大切にしたゲームシナリオなど、ゲームの細かい部分にまで力が入れられている意欲作なのだ。エルフのゲームはグラフィックがキレイなだけに、これは期待しちゃうよね。

ロールプレイング
■エルフ
■PC-9801、X68000、FM TOWNS
7800円[税別](3.5D、5D、CD)
■発売中
(TOWNS版は5月発売予定)

このゲームは、不幸にも人間の代表に選ばれてしまったごくフツーの高校生が、人間界を救うというストーリーで始まる。

ゲームシステムは、3Dダンジョンタイプのロールプレイングというオーソドックスなものだ。しかし、主人公などの登場キャラクターの個性がよく表現されている。たとえば、キャラのグラフィックには、笑った顔や怒った顔など、いろんな表情が用意されていて、その表情を見るだけでも楽しい。

また、オートマッピング機能が付いていて、プレーヤーがダンジョンのどこにいるのか、すぐわかるようになっている。ダンジョンに仕掛けられたナゾを解いて楽しませることではなく、シナリオの展開で楽しませることを第一に考えてゲームが作られているのだ。

なお、このゲームは18歳未満販売禁止のアダルトバージョンと、誰でも買えるノンアダルトバージョンが発売されている。だから、18歳未満のお子様はノンアダルトバージョンで楽しむべし。

ビジュアルシーンも美だ!

ビジュアルシーンは、相変わらずキレイ。ゲームシナリオの要所を占めるイベントは、このようにビジュアルシーンで表現されるぞ。

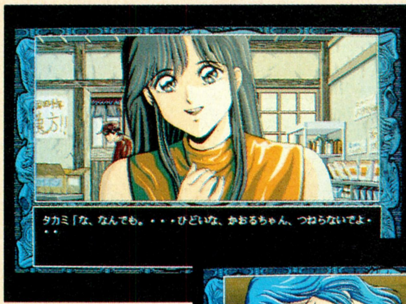

⬆➡この2枚のグラフィックは、ゲーム序盤にあるイベントで使われるものだ。イベントのグラフィックは、ストーリーの展開を効果的に演出してくれるようになっているし、何よりキレイだよね。

登場人物のいろんな表情

イベント画面では、プレーヤーや仲間の顔のグラフィックが表示されるんだけど、顔の表情がすごくたくさんあって、それを見ているだけで幸せになれちゃうのだ。

ユイマ

ユイマ

タカミ

タカミ

かおる

かおる

なめらかアニメーションだ〜!!

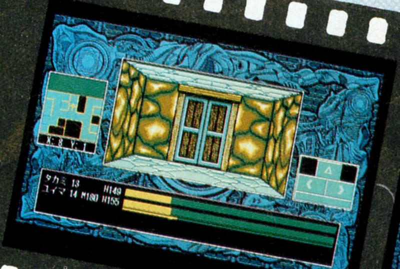
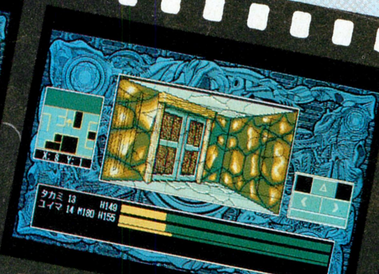
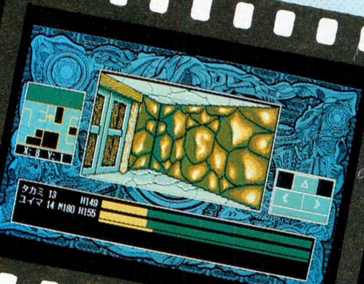
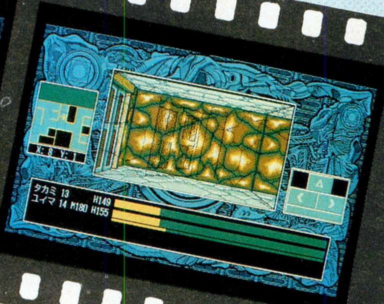

ダンジョンを移動しているときのグラフィックパターンを、連続写真風に載せてみた。処理速度の速いマシンだと、快適なアニメーションを見せてくれるぞ。

ライフ・イズ・ミュージック

サウンドエンターテイメント

歴史シミュレーションで有名なあの光栄が、『バンドくん』に続く音楽ソフトを作ったぞ。『バンドくん』はMIDI対応のソフトだったけど、この『ライフ・イズ・ミュージック』はFM音源対応で、MIDI機器がなくてもオーケー。ゲームの世界もワールドワイドに広がっている。さあ、世界の頂点を目指すのだ。

ロールプレイング
■光栄
■PC-9801VM/UV
1万2800円[税別](3.5D、5D)
■4月17日発売予定

'90年の24号で紹介した、光栄の『バンドくん』を覚えているだろうか？ あのソフトは、MIDI音源がなくては音が出なかったよね。でも今度、同じく光栄から出る『ライフ・イズ・ミュージック』はFM音源に対応しているので、MIDI音源を持っていない人でもプレーすることができるのだ。

プレーヤーはミュージシャンとなって、バンドを率いて音楽活動をする。最初はロンドン、東京、ニューヨークのどれかひとつの都市からスタートする。ここで練習とライブ活動を繰り返して、自分のミュージシャンとしてのレベルを上げていく。そしてCDの契約をして、世界に進出し、最終的に音楽殿堂入りするのが目的だ。

演奏方法はバンドくんと同じ。マウスを操作すると、その動きに合わせて音程が変化するのだ。そのほかのパートは、バンドのメンバーが勝手に演奏してくれるので心配は無用。ライブをやったり、練習したりすると、店の親父がいろいろとアドバイスしてくれるので、その指示に従ってレベルアップを計ろう。バンドブームは終わってしまったけれど、世界的なミュージシャンになるために、がんばってプレーしてみてほしい。

目指せ! 音楽殿堂入り!!

ライブだ!

⬆地道なライブ活動がファンをつかむのだ。日頃の練習の成果が問われるぞ。店の親父のアドバイスも参考にしよう。

ローカルスターからワールドワイドな活動へ!

⬆これが通常の画面。場所はロンドンだ。それぞれの建物をクリックすると、ウインドーが開く。

⬆練習やライブ活動に疲れたら、ニースでリッチにバカンスとシャレこもう。

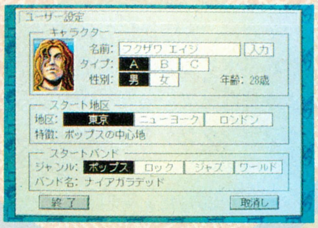

⬅男女3タイプの中から、ひとり選んでスタートだ。

契約だ!

⬅CDの契約をしよう。交渉しだいでは契約金がアップできるけど、逆に下がってしまうこともあるよ。

レコーディングだ!

⬅CDを契約すると、次はレコーディングだ。一番いいテイクをリリースしよう。

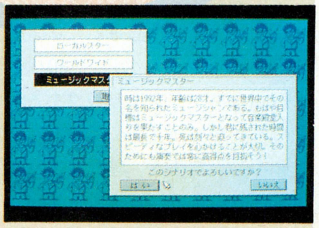

⬆シナリオは全部で3つ。下積み期、飛躍期、全盛期の中から選ぶ。

プリンセスメーカー

あの『プリンセスメーカー』のMSX2版が、５月中旬にマイクロキャビンから発売される。このMSX２版『プリンセスメーカー』、ただの移植物とはわけが違うのだ。

まず、MSX２版はプリンセスがしゃべる！　しかも、その声には声優さんを起用しているぞ。その声優さんとは、ジャンプ放送局などでおなじみの、横山智佐さんなのだ。

そして、サウンド面も充実している。マイクロキャビンのスタッフが、MSX２のPSG、FM音源機能をフル活用して原曲をアレンジし、実にすばらしいサウンドを作り上げているぞ。

しかし、なんといってもすごいのは、98版に勝るとも劣らない美しいグラフィックだろう。インターレス表示という技を使い、右上の写真のような、まるでMSX２とは思えないほどきれいなグラフィックを表示させているのだ。ね、きれいでしょ？

しかもMSX２版では、98版の30種類のエンディングに、MSX２版オリジナルのエンディングを、２、３種類加えることを検討中だという。やってくれますマイクロキャビン。こりゃあ、今から発売が楽しみだね。

シミュレーション
■マイクロキャビン
■MSX２
１万4800円[税別](3.5D)
■５月中旬発売予定

⬅エンディング画面。MSX２版だけのエンディングも!?

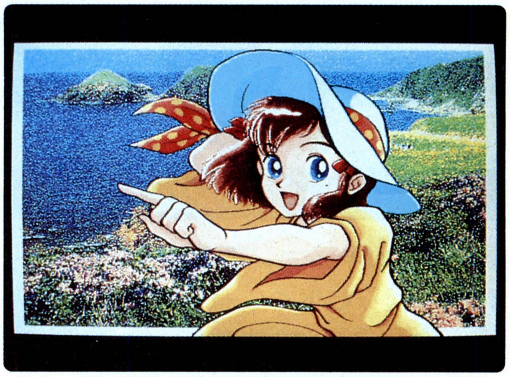

➡見よ！　これがインターレス表示の威力だ！　98版に勝るとも劣らない美しさだぜ！

⬅操作性も以前よりよくなっている。発売が楽しみ。

※画面写真は開発中のものです。

ジョシュア

このゲームの舞台は、いくつもの巨大なクレバスによって各地を寸断されたジョシュア大陸。人々はそれを乗り越えようとして、長い時間と労力を費やし、飛行船を完成させる。いつしかそれは、大陸最強の兵器として、群雄割拠する各国の命運を左右するようになっていった……。

というファンタジックな世界観を持つのが、ウォーシミュレーションゲーム『ジョシュア』だ。今回新たにラインアップに加わるX68000版は、基本画面が描き直されての発売となる。オリジナルのPC-9801版では、毎回コマンドをクリックしないと見られなかった自国の状態や、現在生産中の兵器表が、常に基本画面に表示されるようになったのだ。これにより確認が楽になるので、ゲーム進行が速くなること間違いないぞ。

このゲームには、３本のシナリオが収録されている。『伝説の民アトゥール』、『砂塵の丘陵』、『褐色の衛兵』がそれらのタイトルだ。どれにも特色があり、攻め方をよく考えないと、敵には勝てないぞ。世界観はファンタジックだけど、かなりストラテジックなゲームなのだ。

シミュレーション
■パンサーソフトウェア
■X68000
9700円[税別](5D)
■４月24日発売予定

⬅モノトーンで描かれた兵器の、渋いグラフィック。

➡これが新たに描き直された基本画面。右に自国の状態が、下に生産中の兵器表がある。

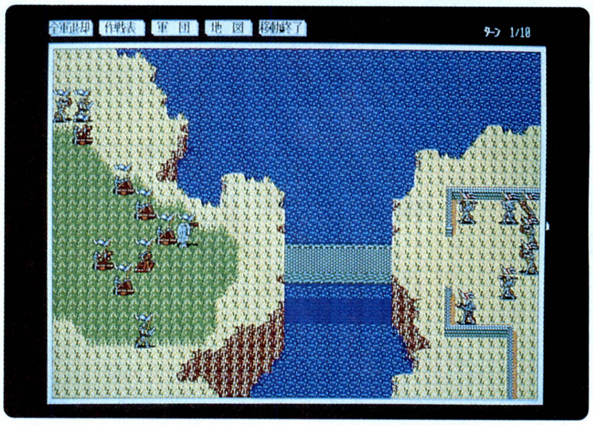

⬅剣が舞い、矢が空を裂く!!　敵も手ごわいぞ！

※画面写真は開発中のものです。

ぽっぷるメイル

かわいくて元気いっぱいのエルフの女の子が大活躍する『ぽっぷるメイル』が、ついにPC-9801に移植されたぞ。賞金首の魔法使いを追って、奇妙な仲間と共に冒険を繰り広げる痛快アクションロールプレイングだ。

さて、元のPC-8801SR版と比べてどのあたりが変更されたかというと、まずグラフィック。右の写真を見ればわかると思うけど、ビジュアルシーンもゲーム画面も、すべて400ラインモードに描き換えられているぞ。主人公のメイルもちょっと大人っぽくなっていて、なかなかグーな感じ。

また、操作性の向上も施されていて、PC-9801のほうがキー反応がよくなっている。反射神経を要するゲームだけに、これはうれしい改良点だね。このゲームのボスキャラはかなり強力なので、一瞬の操作ミスが命とり。キー反応は、0.1秒でも速いほうがありがたいのだ。

で、肝心のゲーム内容のほうはというと、PC-8801SR版とまったく一緒。一度プレーしたことのある人にとっては感動が薄いかもね。それでも、PC-9801ユーザーの人は優越感に浸りながらプレーしちゃおうぜい。

⬅オープニングのワンシーン。PC-9801だけの画面だ。

➡ゲーム中に入るビジュアルシーンだ。ものすごくキレイになってるでしょ。

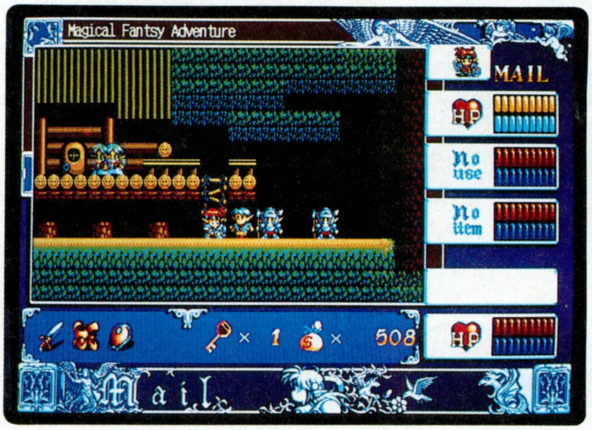

⬅ハデになったゲーム画面。こっちもキレイだね。

ロールプレイング
- 日本ファルコム
- PC-9801
  9800円[税別](3.5D、5D)
- 5月22日発売予定

NEW SOFT早耳情報

●ガイナックスで、『プリンセスメーカー』の続編、『プリンセスメーカー2』が進行してるらしい。具体的内容はまだ不明。続報を刮目して待て！

●グローバルデータ通信では、『地球防衛少女イコちゃん』(仮題)を鋭意制作中。オリジナルビデオでおなじみ、〝イコちゃん〟のアドベンチャーゲームなのだ。7月中旬発売予定、対応機種はPC-9801VM以降、1万2800円[税別]。実相寺昭雄、河崎実、遊人、安藤君平ら豪華スタッフによる、期待のゲームになりそう。

●8月の当コーナーで紹介した、ジャパンホームビデオの『卒業』の画面写真が届いたので、パパッとお見せしよう。ムフフ♡な場面もあるかもよ、と書いたが、そんな場面は皆無で、あくまで狙いは教師と生徒のエモーショナル(感情)シミュレーション。こちらも『ジーザスII』の竹内信和、眞島真太郎、『ロードス島戦記』の竹井正樹、『OEDO808』の窪田正義、『魔物ハンター妖子』の山本敬一といった、そうそうたるメンバー。

●ついに出た！『バーコードバトラー』ならぬ、『ディスクバトラー』の登場だ！ ABA総合ビジネスアシストの『パソコンウォーズ！ ディスクバトラー』は、市販パッケージソフトのシステムディスクから攻撃力や防衛力を架空に計算し、戦わせることができるのだ。5月15日発売予定、7800円[税別]、PC-9801。気になる。

●一時は開発中止と伝えられた、ハドソンのTOWNS版『Rタイプ』だけど、実はまだ開発してたんですね。いや～、驚いた。ん～、ここまで来たからには、完成させて発売してください。待ってます。お願いします。

➡『地球防衛少女イコちゃん』。プレミアムビデオも付いてくるとのこと。

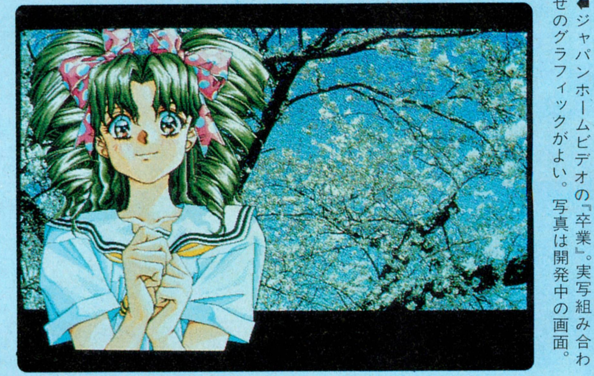

⬅ジャパンホームビデオの『卒業』。実写組み合わせのグラフィックがよい。写真は開発中の画面。

NEW SOFT 発売日スケジュール表

4月発売のソフト

17日 ○セブンカラーズ＜HOT・B＞
PC-9801：7800円

17日 ○パワーシンガー／エルランス・サーガ＃1＜システムサコム＞
PC-9801：9800円

17日 ○レミングス＜イマジニア＞
FM TOWNS：7800円
X68000：7800円

17日 ○ロボスポーツ(日本語版)＜イマジニア＞
Macintosh：12800円

18日 ○超人＜FIX＞
X68000：4800円 ※タケルのみ販売

20日 ○Charm〜シャルム〜＜アシッドプラン＞
PC-9801：4500円

20日 ○ピラミッドソーサリアン＜TAKERUソフト＞
MSX2：3800円 ※限定パッケージ販売

21日 ○ディスクステーション98 12号＜コンパイル＞
PC-9801：2980円

23日 ○トラフィック・コンフュージョン＜マスターピース＞
PC-9801VM2：9800円

24日 ○BLUE(ブルー)＜きんぷくりん＞
FM TOWNS：9700円

24日 ○OMEGA(オメガ)＜トンキンハウス＞
PC-9801：価格未定

24日 ○ジョシュア＜パンサーソフトウェア＞
X68000：9700円

24日 ○ドラゴンプリンセス＜ハート電子＞
PC-9801VM：7800円

24日 ○リューヌ伝説＜TAKERUソフト＞
PC-9801：9800円 ※限定パッケージ販売

24日 ○レインボーアイランド エクストラ＜ビング＞
FM TOWNS：8800円

24日 ○機動戦士ガンダム アドバンスドオペレーション＜ファミリーソフト＞
PC-9801：9800円

24日 ○蘭丸〜LAM-MAL〜＜フェアリーテール＞
PC-9801：9800円

25日 ○アルファダイン＜グレイト＞
PC-9801：7800円[予価]

25日 ○コンストラクターズ グランプリ＜ソフトスタジオWING＞
PC-9801：5000円 ※CAVステーションのみ販売

28日 ○ウルティマⅣ＜富士通＞
FM TOWNS：9800円

28日 ○ベストプレーベースボール＜アスキー＞
FM TOWNS：9800円

28日 ○レッサーメルン＜パンサーソフトウェア＞
PC-9801VM：9800円

28日 ○銀河宇宙オデッセイ2 〜超新星爆発〜＜富士通＞
FM TOWNS：12800円

29日 ○SUPER野球道＜日本クリエイト＞
PC-9801：12800円

29日 ○F-19 ステルスファイター＜マイクロプローズジャパン＞
PC-9801VM：12800円

30日 ○TAKERUディスクわあるど VOL.04＜TAKERUソフト＞
PC-9801：2900円 ※タケルのみ販売

上旬 ○MIDIコン＜BIT²＞
MSX2：9800円

上旬 ○スーパーバトルスキンパニック＜TAKERUソフト＞
MSX2：3500円 ※タケルのみ販売

中旬 ○サウルスランチMIDI＃2＜BIT²＞
MSX2：3400円

中旬 ○ピンクソックス8＜ウェンディマガジン＞
MSX2：6800〜8400円

中旬 ○ヘビーノバ＜マイクロネット＞
X68000：5800円 ※タケルのみ販売

中旬 ○μ・SIOS S3/02＜BIT²＞
MSX turboR：29800円

下旬 ○A列車で行こうⅢ HD対応版＜アートディンク＞
PC-9801：14800円

下旬 ○ドア2＜ディー・オー＞
PC-9801VM：6800円
X68000：6800円

下旬 ○アトラス HD対応版＜アートディンク＞
PC-9801：10800円

下旬 ○天使は二度死ぬ(仮題)＜ジャスト＞
PC-9801：8800円

下旬 ○龍の花園＜ファミリーソフト＞
MSX2：価格未定

未定 ○HOW THINGS WORK 〜ハウ・シングス・ワーク〜＜東芝EMI＞
FM TOWNS：12800円

未定 ○シムシティーデラックス(日本語版)＜イマジニア＞
Macintosh：12800円

未定 ○ダークレイスⅡ＜アーテック＞
PC-9801：価格未定

未定 ○ノア＜M.N.M Software＞
X68000：7200円

未定 ○ブラック・レインボウⅡ＜ホビージャパン＞
PC-9801VM：8800円

未定 ○ライフ&デス＜ビング＞
X68000：7000円 ※タケルのみ販売

未定 ○天舞リミテッド(仮題)＜ウルフチーム＞
PC-9801：価格未定

5月発売のソフト

1日 ○狂った果実＜フェアリーテール＞
PC-9801：価格未定

1日 ○激闘の地＜マーズ/ドット企画＞
PC-9801：8800円

8日 ○みにまむガイナロック＜テクノグラード＞
PC-9801：3800円 ※タケルのみ販売

8日 ○グレイテストパクリス＜テクノグラード＞
PC-9801：2900円 ※タケルのみ販売

8日 ○リューヌ伝説＜TAKERUソフト＞
PC-9801：7800円 ※タケルのみ販売

14日 ○MURDER CLUB DX＜リバーヒルソフト＞
FM TOWNS：9800円[予価]

15日 ○Dr.STOP(ドクター・ストップ)＜アリスソフト＞
X68000：6800円

15日 ○ディスクステーション98 13号＜コンパイル＞
PC-9801：2980円

15日 ○パソコンウォーズ ディスクバトラー＜ABA総合ビジネスアシスト＞
PC-9801：7800円

16日 ○トライアル・フォース＜ラナップ＞
PC-9801：価格未定

20日 ○ピラミッドソーサリアン＜TAKERUソフト＞
MSX2：3500円 ※タケルのみ販売

22日 ○ぽっぷるメイル＜日本ファルコム＞
PC-9801：価格未定

22日 ○グロス・ドイッチュラント＜ジェネラル・サポート＞
PC-9801：14800円

22日 ○銀河英雄伝説Ⅱ DX+TOWNSスペシャル＜ボーステック＞
FM TOWNS：12800円

25日 ○エメラルド ドラゴン＜グローディア＞
FM TOWNS：11800円

29日 ○KIGEN〜輝きの覇者＜リバーヒルソフト＞
FM TOWNS：9800円[予価]

上旬 ○まーぶる・まぢっく＜風雅システム＞
PC-9801：7800円

上旬 ○クラシックロード1＜ビクター音楽産業＞
PC-9801：9800円

上旬 ○ショートレンジ＜BIT²＞
X68000：9800円

上旬 ○将棋聖天＜ホームデータ＞
X68000：14800円
FM TOWNS：14800円

中旬 ○キャンペーン版大戦略Ⅱ＜マイクロキャビン＞
MSX2：8800円

中旬 ○デッド・オブ・ザ・ブレイン＜フェアリーテール＞
PC-9801：8800円[予価]

中旬 ○プリンセスメーカー＜マイクロキャビン＞
MSX2：14800円

中旬 ○μ・SIOS K3/04＜BIT²＞
MSX2：9800円

中旬 ○麻雀幻想曲＜アクティブ＞
PC-9801：6800円

下旬 ○DOR2＜ディー・オー＞
FM TOWNS：6800円

下旬 ○天下大乱＜日本ソフテック＞
PC-9801：価格未定

未定 ○セブンカラーズ＜HOT・B＞
FM TOWNS：7700円

未定 ○BURAI下巻完結編＜TAKERUソフト＞
MSX2：価格未定 ※タケルのみ販売

未定 ○アーマーアレイ(日本語版)＜イマジニア＞
Macintosh：12800円

未定 ○アルミスト＜ベースメント＞
PC-9801：9800円

未定 ○シムアース＜イマジニア＞
X68000：12800円

未定 ○ハーブーン(日本語版)＜イマジニア＞
Macintosh：12800円

未定 ○ハイパー絵本 Ⅶ 世界のおはなし(ふしぎのくにのアリス/アリババと40にんのとうぞく)＜ぎょうせい＞
FM TOWNS：7000円[予価]

未定 ○バトルガール＜テクノグラード＞
FM TOWMS：12800円

未定 ○パワーモンガー＜イマジニア＞
FM TOWNS：12800円

未定 ○フライト・オブ・ジ・イントルーダー＜アスキー＞
IBM-PC：9800円

未定 ○ランス3〜リーザス陥落〜＜アリスソフト＞
FM TOWNS：6800円

未定 ○星の砂物語2(仮題)＜ディー・オー＞
PC-9801：価格未定
X68000：価格未定

未定 ○天神乱魔＜エルフ＞
FM TOWNS：7800円

未定 ○緋王伝＜ウルフチーム＞
PC-9801：価格未定

6月発売のソフト

5日 ○シャレイドマジック＜ハート電子＞
PC-9801VM：7800円

12日 ○プリンス・オブ・ペルシャ＜リバーヒルソフト＞
FM TOWNS：9800円[予価]

12日 ○ペブルビーチの波濤＜T&Eソフト＞
PC-9801VM：12800円

15日 ○Dr.STOP(ドクター・ストップ)＜アリスソフト＞
FM TOWNS：6800円

19日 ○AD&D アイ オブ ザ ビフォルダー＜ポニーキャニオン＞
PC-9801：9800円

19日 ○ウルティマⅥ＜ポニーキャニオン＞
X68000：9800円

19日 ○ディスクステーション98 14号＜コンパイル＞
PC-9801：2980円

上旬 ○スプラッターハウス＜ビング＞
FM TOWNS：9800円

上旬 ○μ・SIOS S2/13＜BIT²＞
MSX2：19800円

上旬 ○魔法少女りな＜ファミリーソフト＞
PC-9801：9800円

中旬 ○デッド・オブ・ザ・ブレイン＜フェアリーテール＞
X68000：8800円[予価]

中旬 ○らんま1/2 飛龍伝説＜ボーステック＞
MSX2：12800円

下旬 ○アマランスⅡ＜風雅システム＞
PC-9801：価格未定

下旬 ○ティラム バラム＜ライト スタッフ＞
PC-9801：価格未定

下旬 ○ハイパー古都の旅(仮題)＜日本システムサプライ＞
FM TOWNS：価格未定

未定 ○セブンカラーズ＜HOT・B＞
X68000：7700円

未定 ○DE・JA2＜エルフ＞
PC-9801：価格未定

未定 ○キャプテンハーロック(仮題)＜TAKERUソフト＞
PC-9801：価格未定 ※タケルのみ販売

未定 ○サバッシュⅡ＜ポプコムソフト＞
PC-9801VM：価格未定

未定 ○ピンクソックス8＜ウェンディマガジン＞
PC-9801：6800〜8400円

未定 ○ヴェインドリームⅡ＜グローディア＞
PC-9801VM：価格未定

未定 ○麻彩予雀＜コスモスコンピューター＞
FM TOWNS：価格未定

7月発売のソフト

15日 ○Dr.STOP(ドクター・ストップ)＜アリスソフト＞
MSX2：6800円

18日 ○グランプリサーカス〝クイズ編〟＜ラナップ＞
PC-9801：価格未定

※この表は、各ソフトハウスの方々にご協力いただいて作成したものです。発売日、機種、メディア、価格などにつきましては、各ソフトハウスに確認のうえ、お求めください。なお、この情報は3月27日現在のものです。

21日 ○AD&D シークレット オブ シルバー ブレイズ＜ポニーキャニオン＞
PC-9801：9800円

21日 ○ディスクステーション98 15号＜コンパイル＞
PC-9801：2980円

中旬 ○YUKA―ゆかのフシギな体験―＜ウェンディマガジン＞
機種未定：価格未定

中旬 ○シンセサウルス ver.3.0＜BIT²＞
MSX2：12800円

中旬 ○デッド・オブ・ザ・ブレイン＜フェアリーテール＞
MSX2：8800円[予価]

下旬 ○アンジェラス2ホーリー・ナイト＜エニックス＞
PC-9801：9800円

未定 ○KISS(キス)＜アンジェ＞
PC-9801：7800円

未定 ○ドラゴンスレイヤー英雄伝説Ⅱ＜日本ファルコム＞
PC-9801：価格未定

8月発売のソフト

21日 ○ディスクステーション98 16号＜コンパイル＞
PC-9801：2980円

上旬 ○3Dゴルフ(仮題)＜ホームデータ＞
PC-9801：価格未定

中旬 ○レジェンド・オブ・シャリス＜マキシマ＞
PC-9801：9800円

未定 ○KO世紀ビースト三獣士＜マトリクス＞
PC-9801：9800円

9月発売のソフト

18日 ○ディスクステーション98 17号＜コンパイル＞
PC-9801：2980円

未定 ○シルクロード＜ホームデータ＞
PC-9801：価格未定

10月発売のソフト

20日 ○ディスクステーション98 18号＜コンパイル＞
PC-9801：2980円

11月発売のソフト

20日 ○ディスクステーション98 19号＜コンパイル＞
PC-9801：2980円

12月発売のソフト

11日 ○ディスクステーション98 20号＜コンパイル＞
PC-9801：2980円

未定 ○シルクロード＜マキシマ＞
PC-9801：9800円[予価]

未定 ○フライトシミュレーター98(仮題)＜ペガサスジャパン＞
PC-9801：価格未定

発売日未定のソフト

未定 ○OVER TAKE＜ズーム＞
X68000：価格未定

未定 ○KID PIX＜富士通＞
FM TOWNS：価格未定

未定 ○R-TYPE＜ハドソン＞
FM TOWNS：価格未定

未定 ○ウイングコマンダー＜富士通＞
FM TOWNS：価格未定

未定 ○ウイングコマンダー2＜富士通＞
FM TOWNS：価格未定

未定 ○ウルティマⅤ＜富士通＞
FM TOWNS：9800円

未定 ○エアーウェーブアドベンチャーⅡ＜東芝EMI＞
FM TOWNS：価格未定

未定 ○エトワール プリンセス＜EXACT＞
X68000：価格未定

未定 ○グッドマネージャー＜コスモスコンピューター＞
FM TOWNS：価格未定

未定 ○スターベアラーズ＜コスモスコンピューター＞
PC-9801：価格未定

未定 ○バーンウェルト＜グローディア＞
X68000：価格未定

未定 ○ビーストロードⅡ＜ホビージャパン＞
PC-9801：価格未定

未定 ○ミスタープロ野球PERFECT＜T&Eソフト＞
PC-9801VM：価格未定

未定 ○レッサーメルン＜パンサーソフトウェア＞
FM TOWNS：価格未定

未定 ○究極タイガー＜金子製作所＞
X68000：価格未定

未定 ○銀河英雄伝説Ⅲ＜ボーステック＞
PC-9801：価格未定

未定 ○鮫!鮫!鮫!＜金子製作所＞
X68000：価格未定

未定 ○麻雀幻想曲＜アクティブ＞
X68000：6800円[予価]
FM TOWNS：6800円[予価]

※ここに表記してある価格には、特別に表記のあるものを除いて、消費税は含まれておりません。

CALENDAR 1992

4月17日〜5月14日

APR	17	FRI	LOGiN 9、10合併号発売 WEEKLY ファミコン通信 5月1日号発売 ○ロボスポーツ(日本語版)：Macintosh ○パワーシンガー/エルランス・サーガ＃1：PC-9801 ○レミングス：FM TOWNS、X68000 ○セブンカラーズ：PC-9801
	18	SAT	○超人：X68000
	19	SUN	
	20	MON	○Charm〜シャルム〜：PC-9801 ○ピラミッドソーサリアン：MSX2
	21	TUE	○ディスクステーション98 12号：PC-9801
	22	WED	
	23	THU	○トラフィック・コンフュージョン：PC-9801VM2
	24	FRI	WEEKLY ファミコン通信 5月8、15日合併号発売 ○BLUE(ブルー)：FM TOWNS ○ドラゴンプリンセス：PC-9801VM ○OMEGA(オメガ)：PC-9801 ○ジョシュア：X68000 ○機動戦士ガンダム アドバンスドオペレーション：PC-9801 ○リューヌ伝説：PC-9801 ○レインボーアイランド エクストラ：FM TOWNS ○蘭丸〜LAM-MAL〜：PC-9801
	25	SAT	○アルファダイン：PC-9801 ○コンストラクターズ グランプリ：PC-9801
	26	SUN	
	27	MON	
	28	TUE	○ウルティマⅣ：FM TOWNS ○ベストプレーベースボール：FM TOWNS ○レッサーメルン：PC-9801VM ○銀河宇宙オデッセイ2 〜超新星爆発〜：FM TOWNS
	29	WED	○SUPER野球道：PC-9801 ○F-19 ステルスファイター：PC-9801VM
	30	THU	○TAKERUディスクわあるどVOL.04：PC-9801
MAY	1	FRI	○狂った果実：PC-9801 ○激闘の地：PC-9801
	2	SAT	
	3	SUN	
	4	MON	
	5	TUE	
	6	WED	
	7	THU	
	8	FRI	WEEKLY ファミコン通信 5月22日号発売 MSX magazine 6月号発売 ○みにまむガイナロック：PC-9801 ○グレイテストバクリス：PC-9801 ○リューヌ伝説：PC-9801
	9	SAT	
	10	SUN	
	11	MON	
	12	TUE	
	13	WED	
	14	THU	○MURDER CLUB DX：FM TOWNS

THE NEWS FILE

HIGH TECH

テピアにハイテク・ロボットが勢ぞろい

右の写真は、GENGOROという名前の未来のマイクロロボットなんだけど、彼は本当にエライッ！ ふだんは、人の目の中をスイスイ泳いでバイキンをやっつける。そして非常時には、眼科手術をしちゃうというんだから、凄いでしょ。

ここは、東京都港区北青山にある機械産業記念会館(以下テピア)展示室。テピアは、通産省関係のハイテク展示場で、最新のテクノロジーが実感できるスペースだ。今ここで、ADVANCED ROBOT展が開かれているんだよ。

展示品は、全部で82体。宇宙空間で宇宙ステーションを組み立てる巨大なロボットアームとか、米粒ほどのマイクロポンプとか、いろいろあったけど、圧巻だったのが、下の写真の原子力発電施設作業ロボットだ。いわゆる極限作業ロボットと呼ばれているマシンで、人が入れない放射能いっぱいの原発の中で大活躍するロボットだ。写真のように人間と同じ動きをするから、ボールを優しく握ったり、懐中電燈を組み立てたりと、こいつがデカイ体に似合わず結構おりこうさんだったな。かなりバーチャルしているよね。

このロボット展は、3月の10日から7月10日まで(月曜定休)やってるから、ぜひ一度行ってみよう。

お問い合わせは、テピア(☎03-5474-6111)まで。

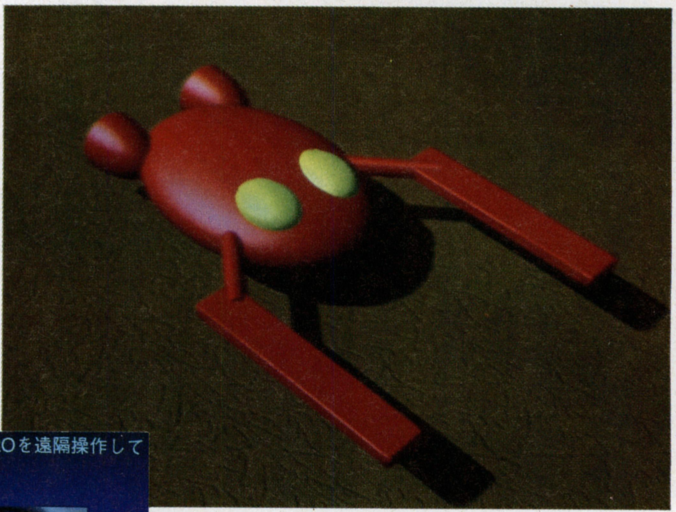

⬅⬆GENGOROは、滋賀医科大学眼科医学情報センターの永田啓先生のグループが研究しているマイクロロボット。手術をしたり、いつも目の中にいて病気の予防をしたりするんだ。

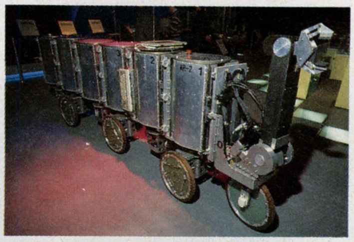

➡東工大の広瀬茂男先生の蛇籠2号機。原発、火災現場などをヘビのように進む。

➡4脚移動機構の上にカメラと腕が付いていて、それぞれの腕には触覚センサーを持つ指が4本付いている。工具を使ってボルトを締めるとか、かなり細かい手作業を得意とする。

⬇原子力発電施設作業ロボットのシステムは、三菱重工が作ったんだ。ちょっとやりにくそうだったけど、遠隔操作で人とまったく同じ動きをしてくれる。

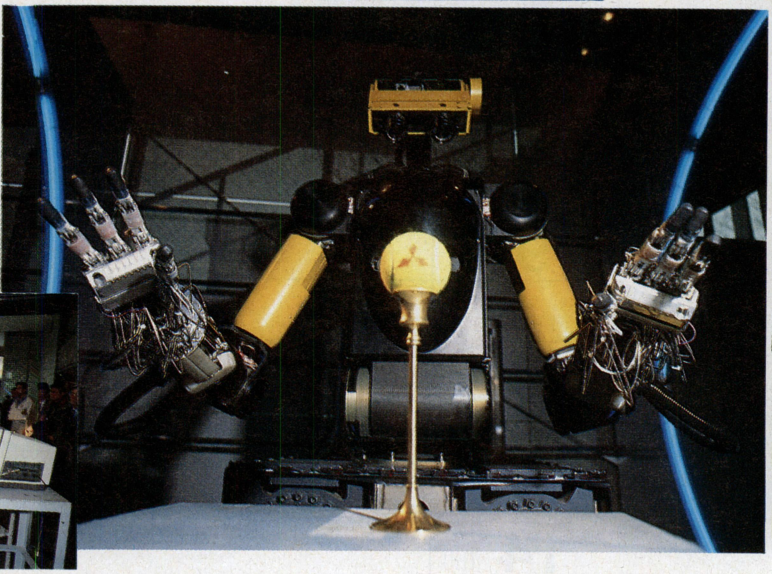

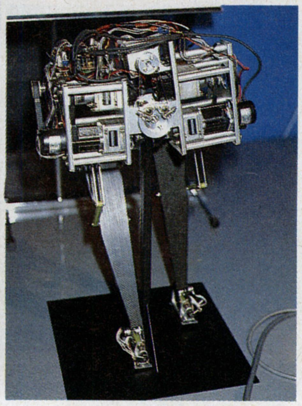

⬅工業技術院が作った2足歩行ロボットは、胴体を一定の高さに保つことが、安定歩行の秘密。

COMPUTER

バカ売れエプソンNOTE Wの上位機種登場!

今はもう春ぅ〜♪　ってね。この時期（3月下旬）って、進学や就職で、みんなの心はニューマシンに向かっているんじゃないかな？ハードメーカーも、この時期に合わせて最新マシンを発表して大々的に宣伝すれば、パソコンはもっと売れるに違いないのだ！

なんて思っていたら、エプソンからニューマシン発売のリリースが舞い込んだ。ジャストA4サイズのPC-386NOTE WR2/WR1B/WR1Dの3つのノートパソコンだ。

WRシリーズは、386NOTE Wの後継機で、CPUにi386™SXを搭載していて、クロック周波数はノーウェイト20メガヘルツだ。最近のデスクトップパソコンと比べても遜色ないね。で、ユーザーメモリーの1.6メガバイトは、ノートパソコンとしては、ちょっと感心と言ったところか。従来機と比べての機能的なレベルアップは、まあ、こんなところでしょうか。

気になるお値段はというと、2FDDのWR2が、27万8000円[税別]で、バカ売れしたWと同じだ。1FDD、40メガのハードディスク内蔵モデルのWR1Bの、39万8000円[税別]は、前機種の40メガハードディスク内蔵モデルより2万円もお得。で、1FDD、80メガのハードディスク内蔵モデルのWR1Dが、45万8000円[税別]だ。ノートパソコンにハードディスクは、もはや常識。最近はで、『A列車で行こうⅢ』とか『マイトアンドマジックⅢ』など、ハードディスク対応ゲームもあるから、ヤンエグたちよ、要チェックだ。

➡寸法は、横幅297ミリ×奥行き210ミリ×高さ43ミリで、重量も2.4キログラムと、NOTE Wとまったく同じ。で、値段も同じ。

MUSIC

デジタルサウンドの祭典 ローランド・サウンドパーティー開催

恒例のローランド・サウンドパーティーが、去る3月28、29日に東京は池袋のサンシャインシティで開催された。

この催しは、デスクトップミュージック（DTM）を初めとした音と音楽の祭典で、コンピューター野郎には馴染みの深いデジタル楽器や、発売されたばかりの新製品が会場内を埋め尽くしていた。

なかでも注目だったのは、GSフォーマットに対応したDTM、『ミュージ郎500』。PC-9801を使って簡単にMIDIシステムが構築でき、手軽にデジタルサウンドの世界を満喫できるという代物。これからコンピューターで音楽をやろうとしてる人にはピッタリのシステムだ。

新製品の中では、これまたGSフォーマットに対応したシンセサイザー、JV-80/30が、手頃な価格でプロ並みの音を作り出せるとあって、デジタル野郎を魅了していた。

また、布袋寅泰のライブを初めとするイベントには多数のファンが参加し、デジタル音楽の存在を誇示しているかのようであった。

⬅会場に設けられたイベントステージでは、元BOØWYのギタリスト、布袋寅泰がトークライブを披露していたのだ。

➡GSフォーマットに対応したオールマイティ・シンセサイザー、JV-80。
⬅ローランドが提唱し続けるデスクトップミュージックシステム（DTMS）。

AMUSEMENT

中国地区最大のテーマパークが瀬戸内海に出現!?

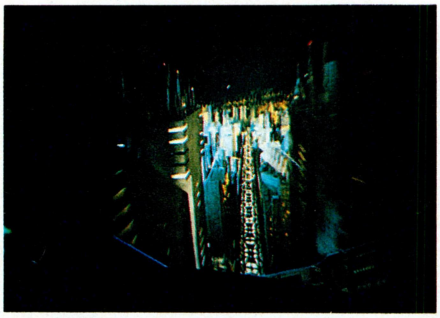

⬆並みの映画館よりは遥かに大きなスクリーンに映し出されるカーチェイスシーン。スピード感と迫力は満点。

⬆園内には、山間を高速で駆け抜けるジェットコースター、『アンダルシアレイルロード』なんかもあったりするぞ。

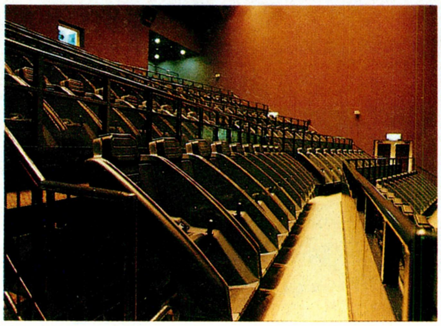

⬅各シートが独立して、上下左右に動く『ビッグワンダー』。上のような映像が見られるぞ。

瀬戸内海を眺めながらボンヤリと海岸線を進んで行くと、突如、目の前にスペインの町並みが現われた。ここは、今年の3月20日にオープンしたばかりの、『呉ポートピアランド』。スペインの地中海に面したリゾート地、コスタ・デル・ソルをイメージして作った町並みや情景は、リゾート感覚を存分に満喫することができるのだ。

まず、15台の大型アミューズメント機器で遊べば、遊園地的な楽しさが味わえる。また、野外ステージでは、近藤真彦やribbonなどの人気アーティストのライブが楽しめ、またまた、ハイソな国際文化交流サロンもあって、こっちでは、スペインの文化や民俗芸能が体験できる。もちろん、おしゃれなショップやレストランもいっぱい。ここは、トータルアミューズメントな演出で満載なのだ。

で、おもしろかったのが、園内の岸壁に停泊している5万トン級の新造船、〝エストレーヤ〟内に作られたモーションシアター、『ビッグワンダー』。これは、巨大なスクリーンに映った映像に連動して、各座席が上下左右に動く、流行の大型体感マシンなのだ。ビッグワンダーで繰り広げられる未来都市を突っ走るカーチェイスは、迫力満点！ 非日常体験をしたいと思っているキミたちにぴったりだぞ。

ナイター営業もあって、デートスポットにももってこい。瀬戸内海に沈む夕日を眺めながら食事もできる。キミもリゾート気分を楽しんでみてはいかがかな？

⬆中はスペインのカラー一色。本格的な民族舞踊を見ることもできる。気分はもう地中海だ。

⬇海との一体感はバッチリ。夕暮れどきに海を見ながら語りあうカップルが続出するのは間違いないだろう。

呉ポートピアランド

所在地	広島県呉市天応大浜3丁目
アクセス	国道31号線、広島呉道路 JR呉線 『呉ポートピ アランド駅』下車
営業時間	10：00～17：30 (ゴールデンウィーク、夏休み等はナイター営業を実施)

SOFTWARE

Macの音楽ソフトでロックと遊ぼう!

愉快なMac用音楽ソフトが、F2社(☎03-5275-6854)から出たぞ。『トータル・ディストーション』(価格未定)と言い、発売は夏ごろ。

CD-ROMに、約300曲以上のオリジナルロックが収録されていて、〝地獄のガレージ〟と称する３Ｄアニメの世界の中で、さまざまなミュージシャンが跳び回る。で、キミは、音楽を聴きながらキャラクターたちとの会話を楽しんだり、イベントをクリアーしたりして遊べるんだ。これが、トータル・ディストーションの魅力のひとつで、インタラクティブ・ミュージックムービー・ゲームと呼んでほしい。エドガワ・デスなんていう名前の日本人ミュージシャンも登場して、「ダイトウリョー」なんて叫ばせたりできるから、愉快でしょ。

さらにトータル・ディストーション・ビデオシークェンサー機能を使って、作品中の全キャラクターと音楽を自由に編集して、自分だけのオリジナル・ビデオクリップを作ることができるんだ。Macならではの、ボクたちをアクティブにしてくれる憎いやつだぜ。

⬅ＬＡステージというシーンで、モヒカン頭のロック野郎が、スクリーンをバックに演奏しているところ。音サンプルは３００以上だ。

⬆ソニック・セメタリーに行って、悪魔のギターを持つエドガワ・デスを目覚めさせよう。エドちゃんが悪魔のサウンドを弾いてくれるぞ。
⬅音と映像のライブラリーから、好きな音と映像を選んで、自分だけのオリジナル作品を作って保存しておくこともできる。

ためになる 今号のキーワード

値くずれ!!

いったいなんの値段が急降下したのか？　ひところ、ハードディスクに大容量化と低価格化の波が押し寄せて、猫もしゃくしも口を開けば、「HD、HD！」なんて時期もあった。で、このごろは口を開けば、「FA、FA！」なのだ。〝FA〟とは、PC-9801FA2のことだ。今年１月に発表されたばかりのこのマシン、定価は45万8000円[税別]だった。それが、今や30万円を割る、30数パーセントの値引きがザラなのだ。同じ時期に発表された、98NOTE SX/T(定価28万8000円[税別])もショップによっては、20万円を切ってバカ売れ。「う～む」と、あれこれ理由を考えるよりも、ショップに走ったほうがおりこうさんかな？　価格が20万円を切ると、電化製品はグンと普及する法則があるとも言うから、パソコンもいよいよ一家に１台の時代に突入かぁ！

⬆PC-9801 DAの後継機として登場したPC-9801FA。どこまで値くずれるか!?

MUSIC

S.S.T.初のオリジナルアルバム

セガのS.S.T.BANDの新しいCDアルバム『BLIND SPOT』が、ポニーキャニオンから４月29日に発売される。今回のCD、『BLINDSPOT』は、S.S.T.BAND初のオリジナルアルバム。つまり、今までに発表された『アフターバーナー』や『スペースハリアー』などのように、ゲームミュージックをアレンジした曲ではなく、完全にS.S.T.BANDオリジナルの曲が収録されてるってわけ。『BLIND SPOT』に収録されている曲は、今後セガから発売されるゲームに使われることになっているんだってすごいなあ。

ここでお知らせね。連休明け５月６日に『BLIND SPOT』の発売を記念して、東京の原宿ルイードで、S.S.T.BANDの単独ライブが開かれるのだ。前売券は2060円[税込]で発売中。S.S.T.BANDファンは見逃さないようにしようぜ。ライブのお問い合わせは、原宿ルイード(☎03-3403-0123)。CDに関する問い合わせは、ポニーキャニオン(☎03-3221-3151)へどうぞ。

⬇去年のS.S.T.BANDライブの様子。ステージ衣裳もビシッとキマッてカッコイイよね。

⬆収録されている曲が、今後セガから発売されるゲームに使われるんだって。こりゃあ聴くしかないな。

RECORDER

これからはカセットテープも切手サイズの時代だ

ウォークマンなど、電気製品の小型化にかけては世界一のソニーが、今度は切手サイズの超小型カセットテープで、高音質の録音再生ができちゃうデジタルマイクロレコーダーを発売したのだ。その名もスクープマン。

まあとにかく右下にある、デジタルマイクロテープの実物大写真を見てくれ。大きさは、幅30ミリ×奥行き21.5ミリ×高さ5ミリで、重量も2.3グラムと本当に小さい。ただ小さいだけじゃ芸がないってんで、高音質のデジタル録音機能を採用。連続録音時間も、単3アルカリ電池1本で7時間と長時間駆動を実現だ。実際に使ってみればわかると思うけど、これが実によい。いわゆるヒスノイズと呼ばれている雑音が入らないから、会話などのごちゃごちゃした音声もはっきりと聞き取れる。予備校の授業の録音なんかに役立ちそうだ。

スクープマンの価格は、10万円[税別]。デジタルマイクロテープの価格は、往復録音時間60分のテープが1100円[税別]、90分テープは1400円[税別]。120分テープも秋ごろに発売になる予定だ。

詳しいお問い合わせは、ソニー(☎03-3448-3311)まで。

⬆アナログカセットデッキの宿命とも言える、ヒスノイズやワウ・フラッターがないから、快適に聞けるのだ。

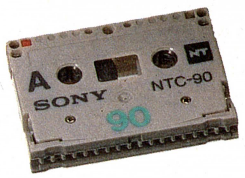

⬅これが実物大ってんだからオドロキ。マッチ箱にもラクラク入っちゃう。

O・CHEEP GOODS

2進法表示の画期的な時計登場

パッと見は、な〜んやこれ？でも、よ〜く見ると腕時計やんか。こいつは、バイナリークロックといって、文字盤が2進法で表示されている時計なのだ。2進法ってのは、コンピューターのプログラミングなんかで使う、0と1を使ったアレのことだ。

文字盤の一番上の段は時間、2段目は分、3段目は秒を表わしている。各段にある棒は2進法の基本どおり右から1、2、4、8……と読むのだ。各段に複数の棒が表示されている場合は、それぞれの数を足していけばよい。下の写真の時刻が、何時何分何秒だかわかるかな？　この時計を腕にはめて2進法の達人になれば、プログラミングの腕も上達まちがいなしでっせ。んなバカな。

バイナリークロックの価格は、9800円[税込]。お問い合わせ先は、コスモビジョン(☎03-3352-3310)。

⬆1番上の段が1、2段目が1＋2で3、3段目が1＋2＋4で7。よって、1時3分7秒となるのだ。わかるかな〜？

RECORDER

名刺をまるごと入力しちゃえ！

コクヨから、名刺管理の電子グッズが発売されたぞ。名前は、イメージスキャナー。お値段は6万5000円[税別]なりだ。

まずは、下の写真を見てちょーだい。パコッと口を開けて、なんでも入れてみたくなるような暗闇があるでしょう。これがスキャナーだ。そこにスッと名刺を差し込むだけで入力完了。あらゆる文字、地図、似顔絵、手書きのメモなど、まるごと画像として取り込んじゃうから、入力作業は超簡単なのだ。検索だってタッチパネルを触ってキーワードを入れるだけ。本体には、3.5インチFDDが1ドライブ付いていて、1枚のフロッピーにたっぷり、約300枚分の名刺が登録できて便利だぞ。お問い合わせはコクヨ(☎0120-032-594)まで。

➡読み取り速度は名刺1枚で約6・5秒。名刺サイズならなんでも入力できるぞ。

顔ッ！

5年後にはDOS/Vマシンの天下が訪れるのだあっ！

プロサイド社長

椎名　堯慶

しいな　たかよし

1943年、北京生まれ。東海大学電子工学部を卒業後、1970年に現在のパソコン業界の基礎を築いたソードを創立。1987年にソードの社長を退任後、プロサイドを設立して、IBM互換の激安DOS/Vマシンを次々と発表していき、一躍注目を集める。

ログイン　いやあー、プロサイドさんはいつも破格の安さでDOS/Vマシンを発表して、我々業界関係者を驚かせてくれますね。

椎名　別にそんなに驚かれるほど、安い値段をつけているわけではありませんよ。

ログイン　えっ！　安くないってどーゆーこと？

椎名　アメリカでは、これぐらいの値段はごく当たり前のこと。実際、プロサイドのマシンと同性能のマシンをアメリカで買おうとすれば、もっと安く買えるくらいなんだから。

ログイン　へぇー、そうなのか。知らなかったなあ。それでも、気になるんですけど、採算のほうは大丈夫なんですか？

椎名　あんまり大丈夫じゃない。昼間には電気を消して電気代を節約したり（笑）、マシンを作る部品のコスト削減のために走り回ったりしてるのが現状。でも、しかたがない。日本でのDOS/V市場は、まだまだ開かれたばかりで小さいでしょ。だから、DOS/V市場を活性化させるためには、誰かが、安いマシンを出す必要があると思っています。

ログイン　エライッ！　つまり、DOS/V市場の開拓役を買って出ているわけですね。

椎名　おおげさな気もしますが、まあそういうことになりますかね。

ログイン　ちょっとここで、質問。DOS/Vってなーに？　読者ちゃんのために、DOS/Vとはどーゆーものなのかを説明してください。

椎名　はい。DOS/Vとは世界標準パソコン、IBM-PCの日本語化をソフトウェアにより実現させたOSのことです。

ログイン　つまりDOS/Vマシンは、日本語に対応したIBM-PCパソコンってことですよね。

椎名　そうです。DOS/V対応のソフトもどんどん増えて、現在では約1300本ものソフトがDOS/V上で動くようになりました。DOS/V用だけでなく、IBM-PC用のソフトも使えるんですよ。ゲームソフトもたくさん出てるから、ログインの読者にもおすすめします。

ログイン　それは魅力的だなあ。

椎名　DOS/Vマシンはいいですよ。日本は、国際社会の一員なんですから、パソコンも世界標準のマシンを使ったほうが便利。

ログイン　言われてみると、だんだんそんな気がしてきたぞ。最後に、DOS/Vマシン市場はこれから伸びていくんでしょうか？

椎名　先行きは明かるいと思います。5年後には、今普及している台数の4倍のマシンが国内に出回るでしょう。近い将来にはDOS/VがPC-9801に並ぶと見ています。

ログイン　NECもうかうかしてられないな。

椎名　DOS/Vショールームも4月に開くので、遊びに来てください。

※レーザーディスク映像のWindows表示は、今後サポート予定です。

業界標準のマルチメディア・プラットフォーム「WindowsMME」を提供。

「WindowsMME」(日本語Microsoft® Windows™V3.0 with Multimedia Extensions V1.0)は、「日本語Microsoft® Windows™ V3.0」の機能をベースに、各種音声データの録音再生やAV機器の利用などを容易にしたマルチメディア対応の「Windows™」です。まず、サウンド機能としては、ナレーションやアラーム音に利用できるPCM音声の録音再生、各種MIDI音源の再生、そして、BGMやナレーションに効果的なCDオーディオの再生などを可能としました。また、アニメーションデータの再生機能も搭載。さらに、レーザーディスクの制御機能により、外部AV機器との連携もOKになりました。マルチメディアオーサリングやプレゼンテーションなど、映像や音を活かした様々なマルチメディアアプリケーションの幅広い利用ができます。もちろん、これまでの資産を継承しているので、「Microsoft® Excel」「1-2-3/Windows」などの豊富なWindows™ V3.0対応ソフトや各種MS-DOS®ソフトの利用も可能です。

標準価格:¥34,800(税別)　提供会社:富士通(株)　提供時期:92年4月提供予定

FM TOWNSインフォメーションサービス〔お問い合わせ時間〕10:00AM〜6:00PM 月〜土(祝日を除く)　東京(03)5690-0032　大阪(06)346-5487

● 札幌(011)222-5476 ● 青森(0177)23-3291 ● 仙台(022)267-5250 ● 福島(0245)23-3803 ● つくば(0298)56-5113 ● 足利(0284)72-3390 ● 東京(03)3646-0816 ● 立川(0425)28-1567 ● 千葉(0472)22-3117
● 藤沢(0466)24-6072 ● 横浜(045)201-3101 ● 川崎(044)244-5218 ● 小田原(0465)24-5002 ● 新潟(025)244-8295 ● 富山(0764)42-6877 ● 金沢(0762)62-7032 ● 長野(0262)24-3831 ● 松本(0263)36-7609
● 静岡(054)252-8674 ● 浜松(053)453-7106 ● 名古屋(052)261-5141 ● 京都(075)231-6610 ● 大阪(06)346-5415 ● 神戸(078)332-1247 ● 松江(0852)24-0334 ● 広島(082)211-1759 ● 山口(0839)25-5453
● 高松(0878)51-8125 ● 高知(0888)21-2234 ● 福岡(092)713-4392 ● 北九州(093)521-8828 ● 長崎(0958)20-3526 ● 大分(0975)38-0616 ● 鹿児島(0992)24-8810 ● 沖縄(098)863-7248

現在、お持ちのFMシリーズに関するお問い合わせにつきましても、上記にて承ります。

FUJITSU

マルチメディアだから、できた。対戦型ゲーム「富士通 Air Warrior」いよいよ始動。

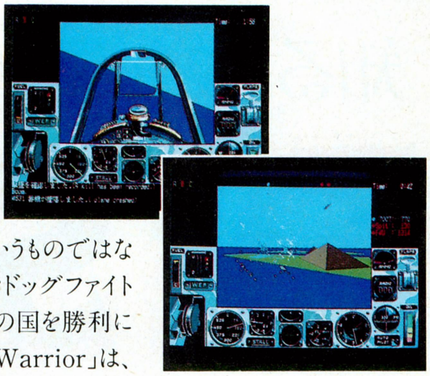

「富士通Air Warrior」は、米国Kesmai社と富士通の共同開発により生まれたパソコン通信による対戦型ゲーム。この世界の中には、架空の戦場が用意されていて、3つの国が互いに交戦中。あなたはファイターとしてこの戦いに参加し、数多くの敵機と渡りあって撃墜王をめざすのです。従来のフライトシミュレーションのようにコンピュータが敵機というものではなく、パソコン通信に参加する人間同士による対戦なので、複数の航空機を相手にリアルなドッグファイトが楽しめます。もちろん、ビジュアルやサウンドもリアル。多人数でチームを組んで、自分の国を勝利に導く本格的戦術シミュレーションゲームも可能なのです。さあ、戦いの空へ。「富士通Air Warrior」は、あなたの参加を待っています。

通信ソフトパッケージ価格:¥7,800(税別)　提供会社:富士通(株)

(富士通パーソナルモデム 2400FII 新登場)

2400 bpsのスピード、MNPクラス5、V.42bisのデータ圧縮機能により、効果的なパソコン通信環境を実現。

標準価格:¥35,800(税別)
提供会社:富士通(株)

(モデルUXがテレビに変身『チューナーカード』)

FM TOWNS II モデルUXでテレビ放送受信を可能に、ステレオ/二ヵ国語の音声多重に対応しています。

標準価格:¥38,800(税別)
提供会社:富士通(株)

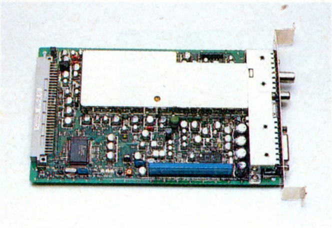

(FM-OASYSがワードハンター標準装備)

三省堂発行の12種の辞書を1枚のCD-ROMに収録したワードハンター(マルチROM辞典)をFM-OASYSに標準装備。

標準価格:FD版 ¥55,000(税別)
HD版 ¥58,000(税別)　LBP対応版¥61,000(税別)
提供会社:富士通(株)

ハードディスクタイプも登場! 充実のモデルUXラインアップ。

モデルUX40 新登場

洗練されたコンパクトな一体型、モデルUXにハードディスクタイプ モデルUX40(2FD,40MBHD)が新登場。低価格、省スペースと高速・高性能をかねそなえた抜群のコストパフォーマンスを実現しました。

モデルUX40

コンパクト&ハイクオリティの"モデルUX"

●従来の約1/2(当社比)の省スペースを実現。●高精彩トリニトロン® ディスプレイ採用。●フロントローディングCD-ROMドライブ標準搭載。●32ビットi386™SXCPU(16MHz　0ウェイト)を搭載して快適レスポンス。

モデルCX20

パワフル&クイックの"モデルCX"

●高速・高性能を誇る32ビットi386™CPUを搭載。さらにVRAM性能向上により、快適レスポンスを実現。●FDモデルから100MBHDモデルまで充実のラインアップ。FDモデルも後から内蔵ハードディスクを増設できます。

モデルUX
モデルUX10(1FD)……………………263,000円(税別)
モデルUX20(2FD)……………………288,000円(税別)
モデルUX40(2FD、40MBHD)………388,000円(税別)

モデルCX
モデルCX10(1FD)……………………308,000円(税別)
モデルCX20(2FD)……………………333,000円(税別)
モデルCX40(2FD、40MBHD)……433,000円(税別)
モデルCX100(2FD、100MBHD)…533,000円(税別)
カラーCRTは別売。

マルチメディア・エリート

FM TOWNS II

※Microsoftは、米国マイクロソフト社の登録商標です。　※Windowsは、米国マイクロソフト社の米国での商標です。　※1-2-3™は、米国ロータスディベロップメント社の商標です。　※MS-DOS®は、米国マイクロソフト社の登録商標です。　※All Rights Reserved, Copyright©, 1992, THE KESMAI CORPORATION. Published under exclusive license in Japan by FUJITSU LIMITED. 富士通Air Warriorは富士通株式会社の技術協力により開発されました。Air Warriorは米国Kesmai社の登録商標です。　※トリニトロン® は、ソニー(株)の登録商標です。　※i386™は、米国インテル社の商標です。

※商品はすべて本体標準価格です。本体標準価格には、Townsシステムソフトウェアが含まれています。キーボードは含まれておりません。※本広告に掲載の商品の価格については消費税は含まれておりません。ご購入の際、商品ならびにそれに関する消耗品等および役務について、消費税が付加されますので、ご承知おき願います。

知るほど、スクウェア。ただいまスタッフ募集中!

DISCOVER SQUARE

©1991 スクウェア

仕事の環境がモノを言う

『最良の作品は、最良の環境から生まれる』平たく言えば、スクウェアが考えていることは、こんな単純なコトです。しかし、この単純なひと言に、スクウェアほど真剣に取り組んでいる会社はないのではないかと、じつは結構自信も持っていたりするんです。ソフトハウスの開発者にとっての環境、それは単純に機材だけのことでしょうか? 開発のためのハード的な充実はもちろんのこと、仕事の進めかたや勤務システムなど、クリエイティブな仕事であるだけに、目には見えにくいけれど重要なコトが一杯あるのではないでしょうか。

スクウェアは、これらすべてのことを開発環境と考え、開発者にとっての最良の環境を用意しようと、絶えず最新の機材、最良のシステムを求め、導入してきました。今回はこのスクウェアの「開発環境」について、お知らせします。

スクウェアだからこそ提供できる開発環境

1人に1ブース・1ハードはあたりまえ！

スクウェアの開発環境、その第一のポイントは「空間」。開発スタッフ全員に、独立した個人専用ブースが与えられていることです。クリエイティブな仕事には、落ち着ける空間、集中できる空間が必要だと、スクウェアは考えています。もちろん新しく入るスタッフの方も同様です。全員にそれぞれ、最大で180×180cmの個人専用ブースが与えられるのです。

長い机を並べて、横に一列にならんでやる開発、人のことが気になって集中もできない。そんな開発環境で、物作りはできない、それがスクウェアの考え方なのです。

また、開発スタッフには、開発機材とは別に、全員に1台ずつマッキントッシュが与えられています。そしてこのマッキントッシュも含め、その他の開発機材にもすべてイーサ・ネットが張ってあり、絶えず最新の開発データがホストコンピュータにストックされ、どのブースからでも随時取りだせるシステムが組まれています。

仕事に集中できる個人スペースと、専用の開発機材、それらを繋ぐパソコン・ネット。この最新の設備が、スクウェアの開発を強力にサポートしているのです。

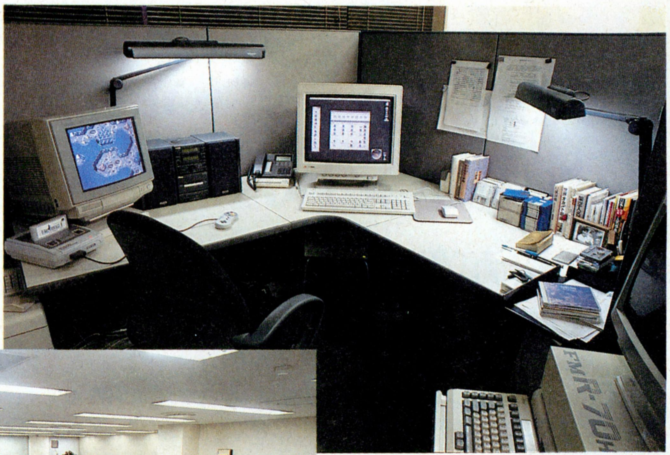

⬆パーティションで仕切られた個人ブース。モノを創造するには、1人になれる空間が不可欠です。全員に、マッキントッシュが1台与えられ、開発機材も最新のものが用意されます。最新のデータも、張りめぐらされたネットで、自分のブースにいながらにして取りだせます。
⬅見通しがよく開放感のある開発室全景。

手塩にかけてゲームを作るプロジェクト制

スクウェアのゲームは、プロジェクト制で作られています。これは、プランナー・プログラマー・グラフィックデザイナー・ミュージックコンポーザーなどがチームを組んで、1作品を、約1年くらいかけて作っていくシステムです。開発者は、1年間に1作しか関わりません。しかもその1作を、最低でも1年位をかけて作るのです。この物作りを大切にしたシステムも、開発者にとって重要な環境といえないでしょうか。じっくりと作品に専念でき、しかもプロジェクト・チームの中では、それぞれの分野を越えて意見を出し合い、全員で作品を作り上げていくシステム。作品の一部を分担するのではなく、作品そのものを作り上げていく充実感。スクウェアでは、すべての開発者がこの感激を味わえる環境で開発しているのです。

⬆くつろげるリフレッシュルーム。最新雑誌や、飲み物でいこいのひとときを。

⬅⬇この3月から移った新社屋は、恵比寿駅より徒歩3分の便利さ。

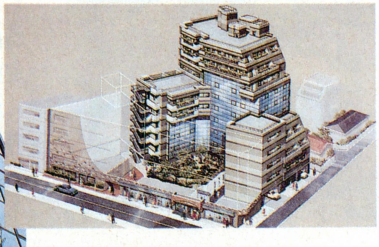

フレックスより先を行く先進の勤務システム

スクウェアの開発環境で、さらに特徴のあるのが、開発スタッフの勤務システムです。正確にいえば「裁量労働制」と呼ばれるこのシステム、要は1日とにかく1度出勤すれば、それで8時間労働したと裁量する、というもの。もちろん責任ある自己管理がその前提にあるのはいうまでもありません。が、それだけスタッフを信頼しているからこそ可能なシステムでもあります。

このシステムによって、個人個人が、その人に合ったペースでより集中した仕事のできる環境が保証されているのです。

また、プロジェクトが終わった後には、すぐに次のプロジェクトが始まるのではなく、2〜3カ月位の充電期間を取れるようになっています。その間は、まさにこの勤務システムをフルに活用して、さまざまなものに触れて、たっぷりと充電して下さい。

開発メンバー大いに語る これがホントの“スクウェア”

◇性格が個人ブースにでるんだよね!!

司会：じゃあまず、スクウェアの仕事の環境について話してもらえますか。何話しても絶対文句言わないって、宣伝のマネージャーも言ってましたから。ボクは保証しませんけど（笑い）。ホントのとこをひとつ。

成田：そうねえ、仕事の環境は、この業界じゃ、ほんとに１番、２番ぐらい…。

司会：はい。

成田：機材の揃えかたもそうだし、最新の機材がいつも入ってきますしね。１人１台MACが割り当てられているし。

司会：はい。広報の成田さんでした（笑い）。

成田：だって、ほんとなんだから（笑い）。まぁ、その人が仕事に必要な機材っていうのは、

時田：足りないってことは、絶対ないし、ま、１人最低２台くらいは、ありますね。

成田：そうね、２台、ありますね。MACと、あと仕事用のが。まあ、最先端行ってるっていえば行ってるのかもしれないな。

司会：MACのLANなんですけど、どんな風に活用してるんですか、開発以外でいうと。

成田：開発以外ですか？

司会：開発では、もちろんフルに活用してるんでしょ？　それ以外で。

成田：以外だと、みんなで、書込める欄がありまして、コーナーがいろいろあるんですよ。例えば、雑談のコーナーとか、そこは、もう自分の思ったことを長々書いて、その書いたことに対して、他の人がいろんな意見書いたりして、だんだん、ファイルが膨らんでいくような感じで、

渋谷：分かりやすいのは映画のコーナーとか、本のコーナーですね。お薦めの映画はこれ、とかその映画はつまんない、それは見ちゃ駄目とか言ったりして。

成田：自分の趣味のファイルを勝手に作っちゃって、で意見を見る。

●開発部　**渋谷員子**

ＦＦシリーズ、ロマ・サガで自キャラ担当。学校にきていたスクウェアの掲示で、応募して入社。ロマ・サガが終わったあとも、目下秘密

ここに自信あり!!

ロマ・サガは、キャラクターデザインの小林智美さんの原画が、色使いが華やかでとても綺麗なんです。ドットに落とした段階でも、黄色とかピンクとか黄緑とかが一杯入って、

●開発部マネージャー　**成田　賢**

FF.Ⅳのメインプログラマー。大学時代、学校から近いこともあってスクウェアでアルバイトし、そのまま入社。以前は、コンピュータが趣味だったが、趣味が本業となったいまではラジコンのヘリコプターに転じてしまったとか。『ハイウェイスター』も担当した。

ここに自信あり!!

やっぱり、飛空艇の３Ｄ画面かな。FF.Ⅳ作ってて初めて、あの飛空艇を上げて斜めにしたとき「かっちょえー!」とか自分で言ってて（笑い）。もう自己陶酔の世界なんだけど。「おお――」とかいって「ほれほれほれ」とか。やってましたからね。

司会：自分の好きな？

成田：自分の好きなやつでいいんです。

司会：なるほど（笑い）。

成田：で、意見を述べて、で、「それはちがうんじゃないか」とか、要するにうちの会社来てる連中は、ま、ゲームを好きな人もいますけど、もう１つ必ず、なんか趣味もってるんで、その趣味の方の話がそれで盛り上がって。

司会：ああ、なるほど。映画好きな人とか、多そうですもんね。

時田：まあ、映画はみんな好きでしょう。やっぱり。

渋谷：後は、お知らせとかね。

時田：そうそうそう。

司会：その他、社内恋愛のメールとかですね（笑い）。ところで、開発には、なんといっても個人ブースっていうのがありますよね、自分の部屋みたいなのが。

時田：そうですね、ま、集中力っていう点で、たぶんそういう方法を採ってると思うんですけども、落ち着いて自分の仕事できるなっていうことがありますね。

成田：前は違ったんですよ。で、変わってから他の人の目が気にならないしね。

時田：うん。

成田：もう、好き勝手やってるもんね（笑い）。

時田：一応、仕事に集中出来るし。人によってブースの中身はいろいろあるけどね（笑い）。

の(！)仕事に邁進中。FF.Ⅰ～Ⅳまで担当しながら、ゲームを最後まで終わらせたのは、ロマ・サガが初めてという。

かなり忠実に落とせたんじゃないかな、と思ってます。戦闘でキャラクターのポーズ変えたり、キックにしても、バリエーションですごく苦労したんで、その辺、見てくれたらうれしいなあ。

成田：性格がブースに現れるっていう感じなんですけど。でもやっぱり、効率はいい。

司会：はたから見てても、何か分かりますよね、性格が。新社屋は、どうですか。だいぶ広くなったんでしょ。

成田：そう。自販機に水割りが入るっていってたのがどうなったのかが気掛かりだけど（笑い）。あと、場所がいいよね。山手線、恵比寿降りてすぐだもんね。

渋谷：駅から歩いて、

成田：３分。

時田：渋谷にもくりだせるし（笑い）。

成田：遊びの方にも最高、みたいな（笑い）。

◇ゲーム完成後の打ち上げは、若いだけに……。

司会：開発は、プロジェクト制で、グラフィックからサウンドから全員集まって始まるんですよね。

時田：最初プログラマーも企画もグラフィックもない状態で始まりますよね。自分の持ち場を超えた、もっと「す」の部分で、どこが面白いんだ今回はっていう事を、あぁでもないこうでもないして、

成田：最初のうち、あんまりまとまんないよね。やりたいこと、ぱんぱんぱんって言うからね。

渋谷：最初からそんなにまとまっちゃうのも気持ちわるいけど。

成田：僕は、こないだ出したＦＦ.Ⅳのメインのプログラム組んだんですけど、やっぱりスーパーファミコン初っていうのがあったから、最初はすごいプレッシャー感じて作ってたんだけど、最後の方は体育会的なノリになってくるもんね（笑い）。みんなが一緒になって、１個のものを作ってく感じでね、そういう団結、あれはすごい強いよね。仕事が夜遅くなろうが何しようが、誰も文句言わないし、

時田：１個すごい作品を作り上げるまでは、なんかみんな頑張って、

成田：も一最後ね、打ちあげなんかすごいもんね。

時田：ほんと、お互いに感極まっちゃって。

成田：ま、泣きはしないけどね。

時田：ＦＦの時で、確か朝日が丁度昇ってる最中で、

成田：朝の５時ぐらいだったよね。

時田：最終モニターをしてて、エンディングの曲が流れる間、朝日が昇ってくるの（笑い）。

成田：それで、出来上がったぁ！と思って、家に帰ったら、また呼出しくらっちゃって、直さなくちゃいけないって、そんなんばっかですけどね。

時田：あとは、打ち上げの？慰安旅行。

成田：慰安旅行が、また、そのまのノリで盛り上がってる上にドーンときて。２泊ぐらいだっけ？

時田：ま、そんときは大変なことが、起きるよね（笑い）。若いやつばっかだから、あれですけど。

司会：アレですか。はいはい（笑い）。ところで、ＦＦやロマサガもそうなんですけど、スクウェアという会社にいたからこそできた、みたいな事ってある？

時田：要するに周りに刺激されるってのはあるんですよ。グラフィックとかプログラマーとか企画っていう垣根を超えて、お互いに刺激しあえるんじゃないかな。

成田：プログラマーの人の面接とかしてるんですけど、聞くと３ヵ月に１タイトルで20人ぐらいでプログラム組んで動かすことがあると（笑い）。うちの場合はね、なんか、職人的なやり方だからね。会社会社した流れ作業的なものじゃなくて、ま、チームプレイで作ってんだけどね。昔ながらの方法って（笑い）いえばそうなんですけど、ただ会社がもっとでかくなっても全然変わらないと思うし、そこら辺があるかな。

時田：新人でも、ま、昔からいる人間でも、ある意味じゃ同じ土俵で仕事ができる、かも知れない。

渋谷：それはそうね。

時田：まぁ、まごまごしてると若い者たちに。

成田：若い者たちにだって（笑い）。そうだよね、抜かれるかもしれないんだからね（笑い）。でもそれぐらいの自由競争がね、できる会社ではないかと。

●開発部マネージャー　**時田貴司**

芝居がやりたくて上京。バイトをしていた頃に、別な会社で、ゲームのグラフィックの仕事を経験。そこがあまりの会社環境だったんで（笑い）脱出して、フロムＡで「キングスナイトＣＭおんスクウェア」という広告を見て入社。充電期間には、バンドでライブやったり、小劇場で芝居をする多芸な人物。

ここに自信あり!!

FF.Ⅳで、セシルがパラディンになるところがあるでしょ。あそこの鏡の場面が大変だったんですよね。ここで、パロムがこっち向いてるのに、鏡の方は向いてないぞ、とかいろいろあって（笑い）。

◆前日の仕事を見返して自己嫌悪！

司会：では裁量労働制という勤務システムについて、何かありますか。

時田：いわゆるフレックスタイムの、もう１歩進化したような、

司会：１日１回顔出せば、もう、８時間働いた事になるってことで。

成田：そうですね。

時田：いえ、要するに任されたわけですよね、ペースを。だから極端な話しちゃえば、暇な時は顔をだせばいい、と。とにかく仕事があるときは、自分のペースでやってくれということで、締切さえはずさなければ。

成田：それは何かっていうと、１人１人責任持って仕事しろよということなんですよね。普通の会社だったら、まぁ、僕たちマネージャーとか肩書きついてますけど、だからって、お前今日はあんまり働かないからどうのこうのって、まず言わないですよ（笑い）。よっぽどのことない限り。結局そういうことは、それぞれ個人に任されてますから。だから新入社員として入ってきた人も、自覚持ってやってもらわないとね。１日はんこだけ押して行ったんじゃ、たいがい、「君もうさよなら」って感じになっちゃうから（笑い）。それはもう、常識持って。まあ、やる気のある人だったら、そんなことね。

時田：こういう仕事って、たぶんその日のペースっていうか、今日は集中して、とかできない日もあると思うんですよ。駄目な時に無理やりやっても、次の日に見ると、なんだこれ？って思っちゃう。だから、まぁ、集中できる時に、自分でうまくペースをコントロールできるようにっていう風に、ぼくは解釈してます。

司会：１タイトル終わると、結構長く休めるんですよね。

時田：ええ。

司会：その辺のすごしかたとか、どうなんでしょうか。

成田：そうですねぇ。それはもう人によって、みんな違うよね。

渋谷：そうですね。

成田：１ヵ月ぐらい休むかなあ。

時田：うん。

成田：それぐらいか。ま、そんときに、会社のバカンス休暇制度を使って、海外とかね。

時田：みんな、いろいろ楽しんでるよね。あらかじめ計画たてといたりして。

渋谷：うん。

成田：やっぱりまとまってとれるってとこがいいんだよね。ＦＦ.Ⅳの時なんかは、ちょうど８月だったよね。

渋谷：そうですね。

成田：まぁとにかく、大学生みたいな生活ができるってのがいえる（笑い）。仕事を一生懸命やってれば、自分の自由な時間が１ヵ月もらえるなんて、普通の就職しちゃったら絶対ありませんからね。だから締切が間に合わなくて仕事きつくても、終われば１カ月休めるんだってのがあると全然違うもんね。いい意味で充電ができるっていうのがいいよね。

時田：うん

成田：仕事環境、会社の中の人間関係もいいしね。

時田：うん

成田：っていうのがあるから、やってけるんじゃないかなぁ、と思いますけどね。

時田：この人は、よく喋るねー。

成田：うまいもん、喋るの。だっていっぱい来てもらわないと困るじゃん。それで福利厚生っていうか、そういうのもすごい。住宅手当なんていいしね。だから、そこら辺考えると、こんないい会社はないわねっていう（笑い）。

時田：そこまで言うか（笑い）。

成田：でも、条件はいいし（笑い）。実際そうじゃん。だからこのインタビュー見て貰って判断してもらって、来てもらえば、いいと思うんだけどなあー。

◆白魔道士と呼ばれるプログラマー

司会：ズバリどんな人材に来てほしいと？

成田：プログラマーに関していえば、自分で、ゲーム作っちゃうくらいの気力ある人とか、未経験の人でも、すごい一生懸命いろいろ吸収していく人達いますよね、そういう人に来てもらいたいですね。あんまり、社内研修みたいに、ここはこうだからこうですよって無いんですよね。自分から進んで何でもやってってもらわないと、駄目なんで。もちろん、わかんないとこ聞かれたら、それは教えますけど。まあ、そこら辺のやる気のある人が、欲しいですね。それは全部言えるよね。

渋谷：うん。

司会：グラフィックのほうは。

渋谷：そうですね、新しい人とか一杯入って来ても、あんまり教えられることって無いんで、機材の使い方とかね、こうこうしてって、

司会：そうですね、マウス持ってこうやってする、ぐらいですよね。

渋谷：それ以外のことは一切教えないんで。もう、自分でいろいろやってもらって、自分で進んでどんどん描いてもらわないと、結構ほっときますからいつも（笑い）。

成田：ほっときなさい。

渋谷：ほんとにほっとくんですよ。だからもう、自分の主張を持って、こんな絵かいたんですけどってやってもらえると。あとできるだけいい子がいいですね（笑い）。

勤務地	東京：恵比寿　大阪：江坂
職種	①グラフィックデザイナー ②プログラマー ③企画 ④ゲーム内容の英訳スタッフ（東京のみ） ⑤ミュージックコンポーザー（東京のみ）
標準勤務時間	10:00～18:00 （ただし開発部は裁量労働制実施中。１日の勤務時間は本人の自由です）
給与	年齢に関わらず、一部上場企業クラスの水準を維持しています。また、個人の能力・実績などを考え、その都度加味していきます。職能手当有り。
資格	高卒以上25歳位まで
仕事環境	自由な発想を可能にするため、個人裁量を重視した勤務時間制度。また、集中力を高める個人ブース他、設備面も充実。
規定待遇	昇給年１回、賞与年２回、交通費支給、各種社会保険完備、退職金制度、貸付金制度、健保組合保養所、定期健康診断、財形、借上社宅制度、自宅手当、持ち株会、社員旅行、長期バカンス休暇制度が採用されています。
休日	完全週休２日制です。また、年間休日は有給とは別に148日あり、自分の時間を充分にもてます。
長期休暇	勤続１年以上の方には長期バカンス休暇が与えられます。実質は10日間ですが、有給の中から５日間と土、日を加えれば、連続23日間までとることができ、さらに海外旅行に限り、１泊につき２万円が支給されます。
応募	応募方法その他、お問い合せは下記までお電話ください。 **TEL.03-5488-1515** （平日14:00～18:00は係員が承ります。それ以外は留守番電話になります。）
所在地	東京： 〒150 東京都渋谷区恵比寿 １－13－６ ㈱スクウェア 大阪： 〒564 大阪府吹田市豊津町９－２ 香川平安ステーションビル３Ｆ ㈱スクウェア

時田：あと、いい男？
渋谷：そうねえ…（笑い）。
成田：性格のいい子？（笑い）
司会：企画のほうはいかがですか。
時田：そうですね。ぼくらもいつも刺激が欲しいんで、ジェネレーションギャップとかそういうのもあるかと思いますけど、でも、逆にそういうのも刺激にしていきたいんで、そうですねゲーム以外にも何か１つ武器を持ってる人…。
成田：確かに、それはそうだね。
時田：うちのプログラマーで、アンマの得意なやつとかね（笑い）。
成田：白魔道士っていわれてますけどね（笑い）。疲れちゃった時に彼を呼べば大きいですよね。回復するもん（笑い）。
時田：うん。でも白魔道士が忙しいときは、仲間が死んじゃうっていう（笑い）。そういう、何か。何でもいいんですよ。何か武器がある人間っていうのは刺激にやっぱりなりますので。
成田：そうですよね。うん。
渋谷：それだけしかできないっていうのはね…。
時田：あと、ゲームっていう固定観念を持ってない人が、いいですね。自分が新しいゲームを作るっていう気概のある人を待ってます。
成田：変な人も来てもらいたい気がするね
時田：うん、いい意味でね。
成田：そう。本当に変だったら困っちゃうよ（笑い）。

つまり、こんな人が欲しいんです！

グラフィックデザイナー／プログラマー／企画
ミュージックコンポーザー（東京のみ）／英訳スタッフ（東京のみ）

ユーザーサポート（アルバイト・東京のみ）も同時募集

※勤務条件等については、下記電話番号までお問い合せ下さい

スクウェアが求めているのは……実力があり、新しいことに挑戦する意欲にあふれた、互いに刺激し合える人材。いま既に在るものではなく、いまないものを、共に創りだしていける才能。スクウェアでなら、きっと力を発揮できます。

スクウェアで開発したい！　そう考えた方は、下の応募要項を読んで、ぜひご応募下さい。まだ決めかねるという方は、ログイン11号・12号にご注目。ズバリ「スクウェアの充実した福利厚生」についてお知らせします。『創造の源は、充実待遇にあり！』です。

スクウェア人物ファイル No.1

あんまり言ってるコトが通るんで結構プレッシャー感じます。

●グラフィック　代島　学（入社１年）

デザイン学校で広告の方やってたんです。入社した第一印象は、かなり自由度が高い会社だなっていうのですね。入社１年目なのに、どんどん自分の意見が通っちゃって怖いぐらいですよ。あまりにも自由というか、通り過ぎちゃって、こんなんできるかなあって、プレッシャー感じますね。担当はロマンシング・サ・ガでモンスターを描いたんですけど。他のメーカーに勤めてる友達に話すと羨ましがられますね。みんなでアイデア出し合って作っていくのとか、グラフィックが企画のほうに口が出せるのとかね。

２年連続でファミ通の“バグ大賞”を！

●プログラム　樋口勝久（入社６年）

最初に担当したのはＦＦⅡの戦闘プログラムです。自分の作ったゲームが店頭に並ぶっていうのは、快感ありますね。このバグはおれが出したんだぞっていう（笑い）。２年連続“バグ大賞”とったんですけど、それだけ売れてるゲームなんだなって思いますね。新しく入ってくる若い人からは、刺激受けます。ぼくらなんかいろいろ努力して経験値ためてきてるんですけど、それ越えていきなりレベル10で入ってくるような人もいますからね。勇者の素質あるんじゃないか（笑い）って思いますね。

他のプロジェクトにもアイデアを出します…

●プログラム　田中晋一（入社２年）

去年の４月に入社しました。研修も一応ありましたが、手とり足とりじゃないですね。機材の使い方とかは当然聞けば教えてくれますけど、実際のプログラミングってのは、その人の腕と味がでるとこだから、全然教えてくれないです。実際そのほうがいいんです。

スクウェアのいいところって、誰でも、どのプロジェクトにでも、アイデアが出せるところかな。使われることもあるし、使われないこともある。遠慮がないというか、可能性が開かれてるって思いますね。自由自在にやれる感じです。

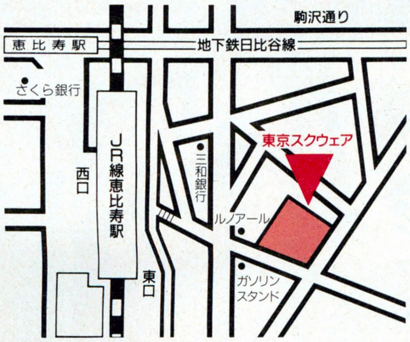

TOKYO

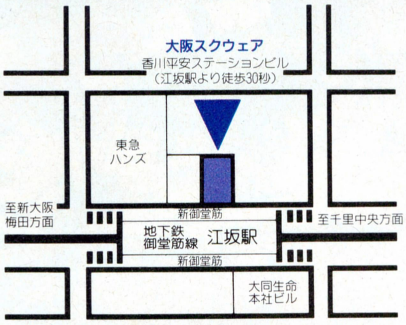

OSAKA

SQUARE
株式会社スクウェア

〒150 東京都渋谷区恵比寿1-13-6

「あたし、メイル!
みんなア元気してた?」
ぽっぷるメイル
Magical Fantasy Adventure
POPFULMAIL
PC98版5月22日発売!!
■PC9801VM/UV以降 PC286/386シリーズ 5"2HD×3, 3.5"2HD×3 価格9,800円(税別)
Matelial $2,000,000
PC-88版絶賛発売中!
■PC8801SR以降/VA対応 PC98DO/DO+
●ジョイスティック対応 ●FM音源対応
5"2D×6 価格8,700円(税別)
とっても楽しい6枚組
■通信販売(送料無料)
●代金引換の場合▶電話やFAX・ハガキで品名・機種名・住所・氏名・年齢・電話番号を明記してお申し込み下さい
●現金書留の場合▶品名・機種名・住所・氏名・電話番号を明記して代金をそえてお申し込み下さい

あ
はらり
変身中!
のぞくな!!
(ただのお化粧直し
ではないのだ)
byメイル
Falcom®
NIHON FALCOM INCORPORATION
〒190 東京都立川市曙町1-14-13 ☎0425(27)6501

*らんま½「音楽道場」「熱闘音楽編」「DoCo*FIRST」の各CDは、PONY CANYONより発売されています。
スタッフ募集!!
グラフィックデザイナー・ゲーム企画・プログラマー
採用係連絡先　03(3708)4712

RANMA NIBUNNOICHI

らんま½

飛龍伝説

らんま½がパソコンゲームに新登場!

「少年サンデー」やテレビでおなじみの高橋留美子原作の超人気コミック「らんま½」がパソコン版ストーリーの長編アドベンチャーゲームとなって登場します。
美しいグラフィックは総数500枚以上。「乱馬」は男から女に変身して、コミック同様のゆかいなルーミックワールドが存分に楽しめます。

●マウス操作のアイコン選択でらくらくプレー。

画面左上の[見る][移動][持物]と必要に応じて表示される登場人物やウィンドゥをマウスでクリックするだけで簡単にテンポよくプレーできます。

●登場キャラクター達の表情は、会話によって様々に変化します。

「乱馬」や「あかね」、「シャンプー」などの登場キャラクター達の表情がそのときの会話や行動で様々に変化し、ゲームを盛り上げます。

●バスマウス対応　●要RAM640KB　●400ライン・アナログディスプレイ
●FM音源ボード対応　●1MBディスクドライブ2台（RAMドライブ対応）
●ハードディスク対応　（VM2はメモリおよび16色ボードの拡張が必要です。）

©高橋留美子 小学館・キティ・フジテレビ　©1991 QUEST/BOTHTEC ©1991 Micro Vision

●アニメーションもいっぱい。

表情のアニメーションの他、いろいろな出来事をアニメーションで表示。テレビのアニメを見るような感覚でゲームを楽しめます。

●らんま½のアニメ音楽CDから抜粋したB.G.M.。

らんま½「音楽道場」「熱闘音楽編」「DoCo＊FIRST」の各CDから抜粋したB.G.M.は、約30曲。曲の良さは、どれも実証ずみです。

●緊張の格闘シーン。

らんま½に欠かせないコミックと同様の格闘場面がシナリオの随所にあります。

大好評発売中!

PC-9801VM/UV以降シリーズ【NOTE対応】
（PC-286/386シリーズ対応）

5"2HD 8枚組　/　3.5"2HD 8枚組
標準価格　各14,800円（税別）

株式会社クエスト　ボーステック・ソフトウェア　〒158 東京都世田谷区用賀2-18-8 TEL.03-3708-4711

BOTHTEC

※通信販売（送料サービス）：品名・機種・住所・氏名・電話番号を明記して、現金書留でお申し込みください。

レジオナル・パワーII

PC-9801VM/UV以降
PC-286/386シリーズ・98note対応
要640KB/要２ドライブ/アナログディスプレイ又は
８階調液晶ディスプレイ/マウス/FM音源対応

価格**9,800**円(税別)

銀河大戦勃発
全艦隊発進せよ!!

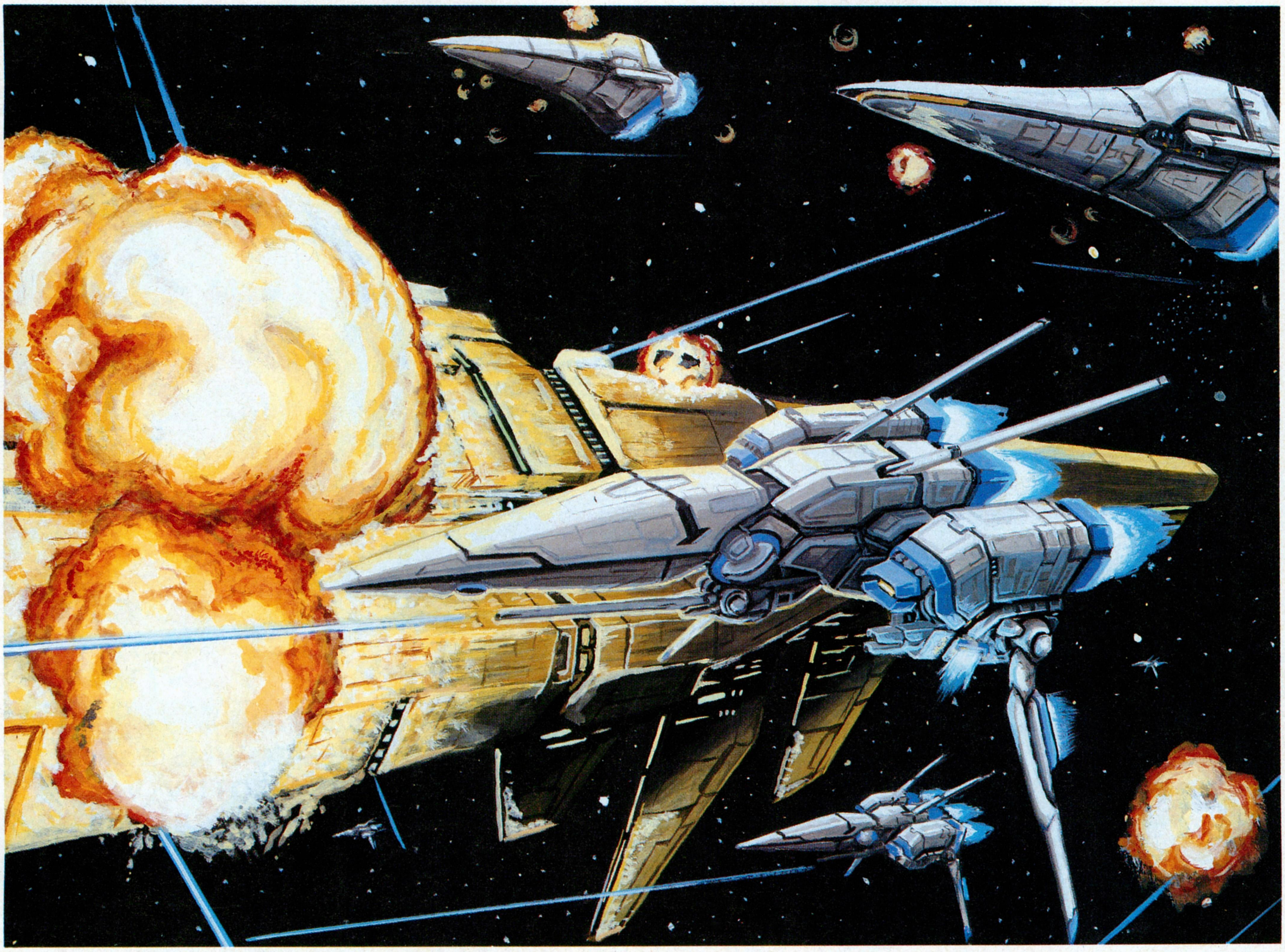

リアルタイムSFシミュレーション

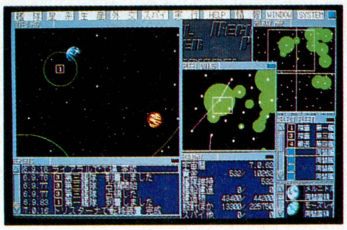

銀河宇宙の覇権をめぐり、５つの宙域で戦いは拡大の一途をたどった。これは、数々の異星人たちが繰り広げる戦いのドラマである。

プレーヤーは、その中の１国、トラン共和国の元首となり５つの宙域を支配統合しなければなりません。

- キャンペーンの内容により変化する2つのエンディング。あなたが作り上げるのは銀河帝国か、連邦か?
- 自動マップの作成により、いろいろなマップでプレーが可能。
- プレーヤーに従う100人の司令官と司令官候補たち。
- 新艦設計により好みの艦が設計できます。
- ウインドウシステムの採用によりスムーズマウスオペレーションを実現。

戦いはここから始まった!!

好評発売中

PC9801シリーズ（価格は税別）

レジオナル・パワー	9,800円
レジオナル・パワーシナリオ集	4,800円
レジオナル・パワー＋シナリオ集セット	12,800円

※通信販売にてお求めの方は、商品名・機種名・住所・氏名電話番号を明記の上、価格に３%の消費税をプラスして現金書留にてお申し込み下さい。（送料無料）

COSMOS

未知との調和と創造

株式会社 コスモスコンピューター

〒332 埼玉県川口市並木2-34-2 TEL. 0482-58-4041㈹

※通信販売にてお求めの方は、商品名・機種名・住所・氏名・電話番号を明記の上、価格に3％の消費税をプラスして現金書留にてお申し込み下さい。（送料無料）

COSMOS
未知との調和と創造
株式会社コスモスコンピューター
〒332 埼玉県川口市並木2-34-2 TEL. 0482-58-4041㈹

ウェルトリス

WELLTRIS

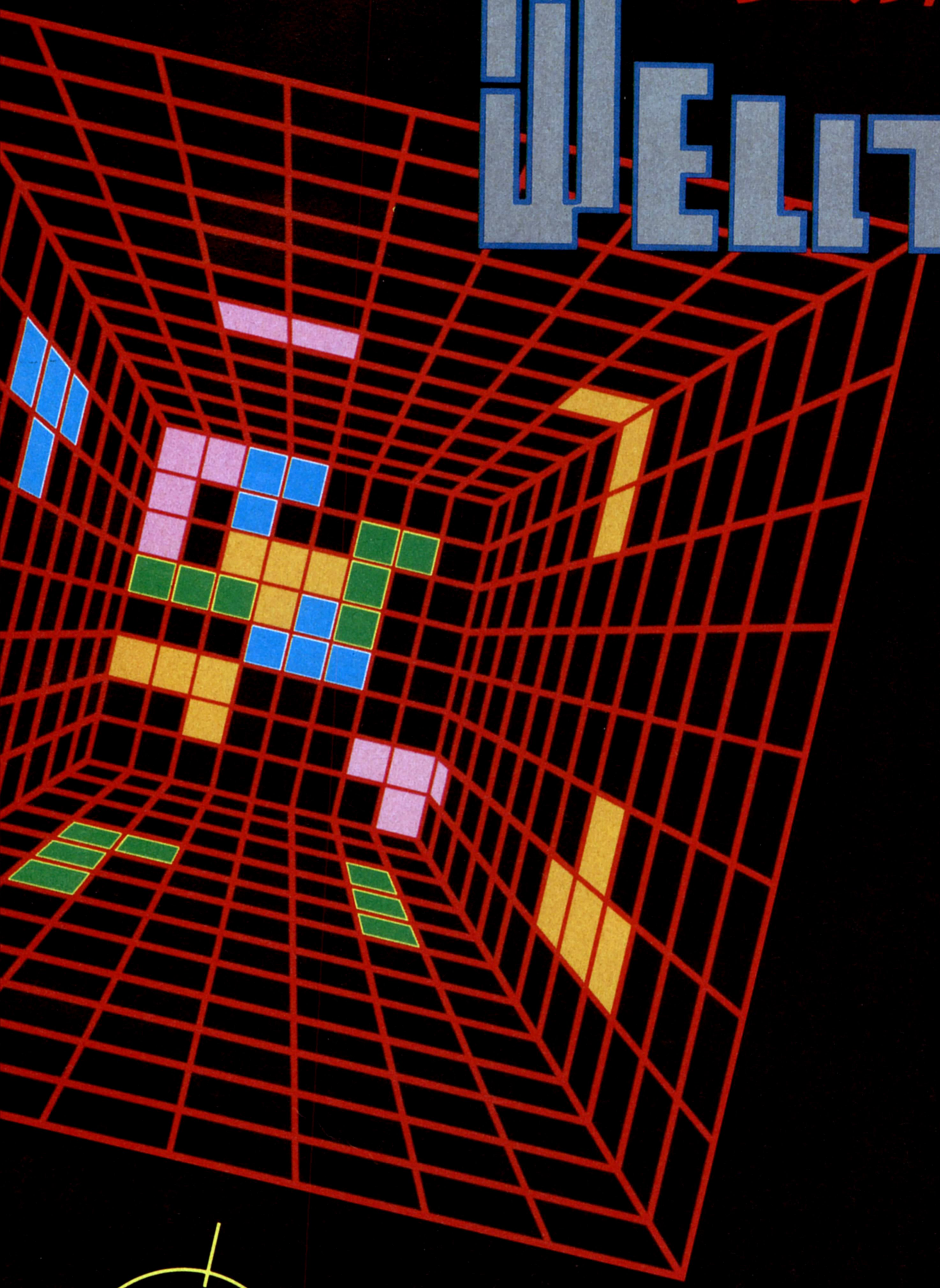

PC-9801 VM以降対応
PC-9801 NOTE型シリーズ対応

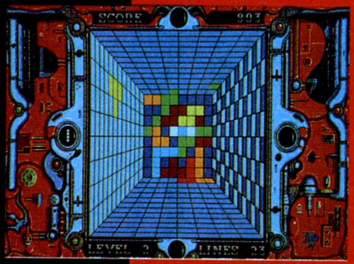

立体的感触

好評発売中！

発売日が3月19日より3月27日に変更となりました。
皆様に大変ご迷惑をおかけしたことをお詫び申し上げます。

標準価格¥7,800(税別)

テトリス、ハットリスに続くソビエトのゲーム達人、アレクセイ・パジトノフ作『ウェルトリス』の登場です。誰もが1度は楽しんだ、あの「テトリス」を立体的にプレイしてみようという大胆な発想から生れた『ウェルトリス』は、そのプレイも決断力の早さや多面的な判断力が要求され、さらに知的でスリリングなテトリスを楽しむことができます。従来のテトリスを極めた方にぜひ挑戦して頂きたいゲームです。

『ウェルトリス』では、四方の壁づたいに中央の底面に向かってブロックが落下していきます。そして底面でヨコもしくはタテに1ラインを作って消します。ブロックは四方の壁を自由に移動でき、向きを変えることも出来ます。落下してくるブロックが底面に納まらず、壁に残ってしまうとその壁は使用出来なくなってしまいます。このような状態で壁がすべて使用出来なくなるとゲームオーバーです。

BPS ビーピーエス BULLET-PROOF SOFTWARE
〒226 横浜市緑区鴨居3-1-3ユニオンビル5F. TEL.045-931-0151

WELLTRIS TM TM AND © 1989 DOKA.
WELLTRIS LICENSED TO BULLET-PROOF SOFTWARE.
© 1992 BULLET-PROOF SOFTWARE ALL RIGHT RESERVED.
ORIGINAL CONCEPT AND DESIGN BY ALEXEY PAJITNOV.

POWER SINGER

ELLANCE・SAGA #1

覚えた魔法に自由に歌詞をつければ、コンピュータ自動作曲によって歌となって流れる、まったく新しいロール・プレイング・ゲーム。

ストーリー

パワーシンガーのストーリーは一本の大きな木に例えられます。その太い幹からはたくさんの枝や葉が分かれていますが、すべてを体験する必要はありません。プレイヤー自身の楽しみ方に合わせて、緻密で変化にとんだストーリーが展開されていきます。

ビジュアル

映像における色彩設計は、海外ファンタジー映画やテレビ番組を基礎にし、建造物はイギリスでの取材が生かされています。パワーシンガー・ワールドで繰り広げられる映像は、より人間的なリアリズムを与える様々なビジュアル処理がされています。

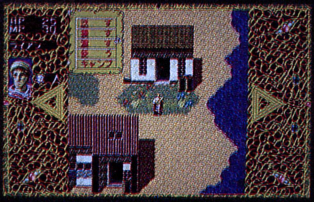

サウンド

このゲームにとって音楽は、ゲーム世界を流れる微妙な心を表現する重要な要素です。映画「ラストエンペラー」、「王立宇宙軍オネアミスの翼」、「子猫物語」などの音楽監修で有名な野見祐二氏によるオーケストレイションを採用しました。

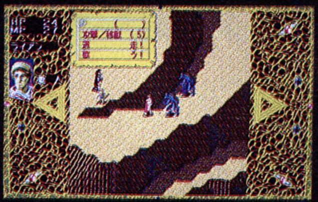

ゲーム・システム

魔法を覚えると自分でオリジナルの歌詞をつけられ、コンピューターが自動作曲までする《パワーソング・システム》をはじめ、パワーシンガーにはこれまでのRPGシステムに加え、プレイヤーを興奮させるさまざまな新システムが搭載されています。

シンガーソングRPG。
かつて"最後の歌"によって大地は引き裂かれた。
いまエルランスとローデールの両国に結ばれた
講和条約が破られようとしている。
そしてついに、パワーシンガーの吟遊の旅がはじまる。
新発売 定価 ¥9,700(税抜)
PC-9801VX(*VM21)以降対応
作曲・野見祐二によるインタラクティクティブなオーケストレーションと400ラインを使用した精緻なグラフィックはステロ・タイプのRPGを卒業した大人のプレーヤーに捧げる。
●純正FM音源ボード/純正バス・マウス対応
●640KB以上のメモリ
●アナログ400ライン・ディスプレイ
＊VM21ではゲームスピードが遅くなります。
発売元 (株)システムサコム 〒130 東京都墨田区両国4-38-16 両国桜井ビル TEL 03-3635-5145
プログラマー・グラフィックデザイナー募集中 お問い合わせ 03・3635・5145 担当:佐藤
SACOM
SYSTEM SACOM

ロールプレイングゲーム(RPG)の初心者からマニアまで、
誰にでも気軽に始められて、気長につきあえる。
「ロードス島戦記」は、パソコンRPGのわくわくする楽しさを、すべての人にお届けします。

ロードス島戦記II© ―五色の魔竜―

■PC-9801VM/UV以降
■PC-286/386シリーズ
- 要640KB RAM
- バスマウス対応
- 98NOTE対応
- RAMボード対応
- FM音源対応

5"/3.5" 2HD 3枚組

標準価格9,800円

※「ロードス島戦記II―五色の魔竜―」は、
「ロードス島戦記―灰色の魔女―」をお持ちでなくとも遊べます。

ロードス島戦記© 灰色の魔女

■PC-9801VM/UV以降
■PC-88VA
■MSX2/MSX2＋
■X68000

X68000 Compact XVI用
3.5インチ版は通信販売で
のみ取り扱っております。

標準価格 9,800円

ロードス島戦記 福神漬© (ふく じん づけ)

■PC-9801VM/UV以降
■PC-286/386シリーズ
■MSX2/MSX2＋

標準価格 3,800円

TAKERU X68000版はTAKERUにて発売中
TAKERU価格 3,500円(税込)

No Copy このマークは不法コピー禁止マークです ソフトウエア法的保護監視機構

MSXはアスキーの商標です。
©Kadokawashoten/H.YASUDA & GroupSNE

■標準価格に消費税は含まれておりません。お買い上げの際に別途消費税をお支払い下さい。
■通信販売ご希望の方は、住所・氏名・電話番号・商品名・機種名・メディアを明記の上、現金書留または郵便振替(大阪8-303340)にてお申し込み下さい。送料は無料ですが、標準価格に消費税の3%を加えた金額をお送り下さい。

Humming Bird Soft™
株式会社 エム・エー・シー ハミングバードソフト
〒530 大阪市北区曽根崎2丁目2番15号 TEL.06(315)8255

シリーズ最新作!!

ニュータイトル続々登場予定

飯島健男プロデュース

アドインゲームシリーズNo.8

パンドラボックス

TAKERU

©パンドラボックス

傑作ゲーム10本が競演する"パンドラボックス"より

■戦国武将トリプル神経衰弱

■ファミリーレストラン大戦

1枚に2本のゲーム

おなじみの神経衰弱を、戦国武将でプレーします。武将の青年期、壮年期、老年期の3つの顔を合わせて下さい。

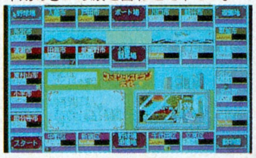

プレイヤーは、有利な土地にファミリーレストランを建て、経営者として利益を上げていきます。成功者は誰だ!!

PC-9801VM以降	PC-9801UV以降
5"2HD	3.5"2HD

パンドラボックスはTAKERUより 好評発売中

※体験版ディスクの起動にはMS-DOS(Ver3.1以降)のシステムが必要です。

ADD IN 限定版

THE SUPER CREATERS GAME(体験版)

アドインゲームシリーズ

フロッピー10枚にゲーム体験版を1枚プラス

アドインゲームシリーズ No.9

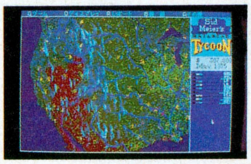

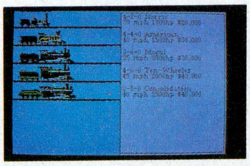

鉄道創設の楽しさ、株式などのシビアなマネーゲーム、激しい経営戦争、現実度の高い鉄道ゲーム。

シド・メイヤー作品

PC-9801VM21以降(FAは除く)	PC-9801UV21以降(FAは除く)
5"2HD	3.5"2HD

好評発売中 アドインゲームシリーズ No.6

新撰組 ～幕末幻視行～

数学じゃ教えない恋のカケヒキ!
日本史じゃ味わえない幕末ロマン!!

PC-98VM以降	5"2HD
PC-98UV以降	3.5"2HD

好評発売中 アドインゲームシリーズ No.7

SPECIAL STAGE

スペシャル・ステージ

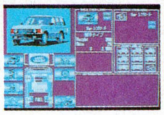

アドベンチャーラリーの細部までを体験できる、本格シミュレーション。

PC-9801VM以降	5"2HD
PC-9801UV以降	3.5"2HD

さらに3.5"2HDの場合
ラッキーカードで当たる
オリジナルCDプレゼント

パッケージの中にラッキーカードが入っていたら、オリジナルサウンドCDをプレゼントいたします。今、人気のラブソングを10曲セレクションしていますので、おたのしみに!!

全10曲

※体験版ゲームは、初期化すれば通常フロッピーとしてご使用いただけます。
※商品の仕様および外観は、改善のため予告なく変更することがあります。
※MS-DOSは、米国マイクロソフト社の登録商標です。

三菱化成グループ
化成バーベイタム株式会社
〒105 東京都港区芝2-1-28 (成旺ビル)
TEL.(03)5484-3900

Kasei Verbatim

光ディスクは三菱化成

世界のフロッピー データライフ

DataLife® SUPER PRO

ゲーム進行がスピーディ&スムーズ

ハードディスク上に広がる、新しいA.Ⅲ.の世界。その最大の特色は、スピーディそしてスムーズ。データ読込みがスピーディ。そのうえ、ディスク入替などわずらわしい手間がいっさい不要。ゲームが快適に進められます。

そびえたつビルの裏側が透視できる

A.Ⅲ.HDでは、そびえたつビルの裏側が透視できます。うれしいのは、ビジュアルの新鮮さだけではありません。レールを敷くときなど、仕事をするにも何かと便利なのです。

質感のある音が楽しめるMIDI対応

クオリティの高い、MIDI音源ならではのサウンドが楽しめます。ゲームプレイ中に流れる、新たに加わったBGM。臨場感あふれるリアルな効果音。高音から低音までたしかな質感が感じられるはずです。

思いどおりにオリジナルマップ作成 マップコンストラクション機能付き

山を海をビルを自由に盛りこむ。思い出の街を、空想上の街を好きなように描く。あなたのオリジナルマップが思いどおりに作れるマップコンストラクションを搭載しました。

一日一日の都市の発展を、移りゆく四季の流れを、リアルに美しく描きだす。立体感あふれるグラフィックを表現する、独自の3Dパースペクティブ。●街の発展が一目で把握。サテライトマップ機能●列車運行から経済効果までリアルタイムに報告するリポートウィンドウ/ダイヤグラム●それぞれ独自の開発テーマをもった6種類のマップ搭載●98NOTE完全対応のクリア画像

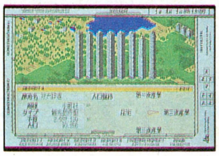
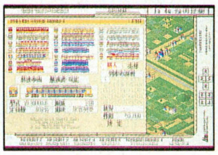
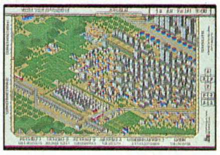

No Copy このマークは不法コピー禁止マークです

ソフトウエア法的保護監視機構

●お買い求めは、全国パソコンショップにて。
●通信販売(送料無料)をご希望の方は、住所・氏名・郵便番号・商品名・機種名・メディア名を明記して消費税3%を同封の上現金書留にておいてお申し込み下さい。
●本ソフトを当社に無断で複製する事及び賃貸(レンタル)・中古品販売(疑似レンタル)についてこれを一切許可しておりません。

ARTDINK

次の目的地だ。

ハードディスク版A.Ⅲ.、待望の登場。

Hard Disk only

HD

SIMULATION GAME
RAILROAD MANAGEMENT
URBAN DEVELOPMENT

A.Ⅲ.
A列車で行こう

[A列車で行こうⅢ]
HD版 標準価格 14,800円

4月24日発売予定

ハードディスクとMS-DOSをお持ちでないと使用できません。

●98VX以降●NOTE対応●5″2HD、3.5″2HD各3枚組●ハードディスク専用※要ハードディスク(空き容量4MB以上必要)●要MS-DOS Ver.3.10/3.30/3.30A/3.30B/3.30C/3.30D/5.0 ※MS -DOSは米国マイクロソフト社の登録商標です。●要バスマウス●要640KB●要400ラインアナログカラーCRT●16色専用(NOTE用モノクロ8階調対応)●FM音源対応●MIDI対応

絶賛発売中	PC9800シリーズ(フロッピーディスク版)	12,800円
	FM-TOWNS(マップコンストラクション搭載)	14,800円

〒261 千葉市美浜区高洲1-21-1 三基ビル3F 043-279-9392 株式会社 アートディンク

THE ATLAS HD

HYPER SCALING
GEOGRAPHIC SIMULATION

Hard Disk only

アトラスハードディスク専用版、誕生

スピーディにスムーズに航海は進む

じつにスムーズに進行する、ハードディスク上の航海。ゲーム中のディスク入替などのめんどうな手間がいらず、データ読込みもスピーディ。

新発見された財宝、民族、珍獣はもれなく「WORLD EXPO」に登録する

新たに発見された財宝、民族、珍獣は、人類にとってはいわば財産。後世の研究のためにしっかり記録を残すべきである。—という趣旨で設立された「WORLD EXPO」は、発見物を永久登録しておくリスト。今世紀の貴重な文化遺産といえる。

MIDIの質感ゆたかな音が楽しめる

高音から低音まで、すべての音域に感じられるゆたかな質感。MIDIならではのハイクオリティサウンドが楽しめる。

より便利になったマップジャンプ機能

さらに強力になったマップジャンプ機能。大陸図や世界全図の上でも、街から街への移動が世界のとても重宝しそうな便利機能だ。
どこでも自由自在にできる。目印のピンも刺せる。人口分布を調べるときや、貿易航路を見るときなどに、

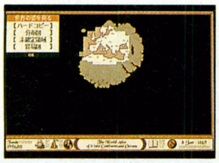

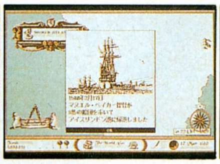

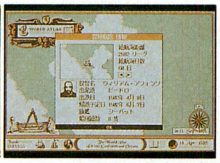

プレイする度に、新しい大陸が、島が、地形が描かれていく。フラクタル理論に基づく独自のマップ生成システム搭載。

●最大画面数65,000●1,000を越えるイベントキャラクター●広大な世界を自在にスケーリングする5ステップ可変マップ機能
●平面体から球体へ瞬時に描くグラフィックシフト機能●98NOTE完全対応のクリア画像

羅針盤は、H

No Copy
このマークは不法コピー禁止マークです

●お買い求めは、全国パソコンショップにて。
●通信販売(送料無料)をご希望の方は、住所・氏名・郵便番号・商品名・機種名・メディア名を明記して消費税3%を同封の上現金書留にておいてお申し込み下さい。
●本ソフトを当社に無断で複製する事及び賃貸(レンタル)・中古品販売(疑似レンタル)についてこれを一切許可しておりません。

ARTDINK

コロンブスアメリカ大陸
到達500周年記念

4月24日
発売予定

[THE ATLAS]HD版

標準価格 10,800円

ハードディスクとMS-DOSをお持ちでないと使用できません。

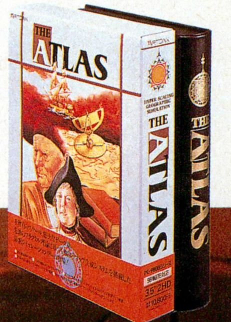

絶賛発売中　PC9800シリーズ(フロッピーディスク版)
FM-TOWNS　各 10,800円

●98VX以降●NOTE対応●5″2HD、3.5″2HD各3枚組●要バスマウス●要640KB●要400ラインアナログカラーCRT●16色専用(NOTE用モノクロ8階調対応)●ハードディスク(空き容量4MB以上必要)●要MS-DOS Ver.3.10/3.30/3.30A/3.30B/3.30C/3.30D/5.0 ※MS-DOSは米国マイクロソフト社の登録商標です。●FM音源対応●MIDI対応

〒261 千葉市美浜区高洲1-21-1 三基ビル3F 043-279-9392 株式会社 アートディンク

No Copy
このマークは不法コピー禁止マークです
ソフトウエア法的保護監視機構
●お買い求めは、全国パソコンショップにて。
●通信販売(送料無料)をご希望の方は、住所・氏名・郵便番号・商品名・機種名・メディア名を明記して消費税3%を同封の上現金書留にておいてお申し込み下さい。
●本ソフトを当社に無断で複製する事及び賃貸(レンタル)・中古品販売(疑似レンタル)についてこれを一切許可しておりません。

ARTDINK

TOWNS版
4月10日発売予定

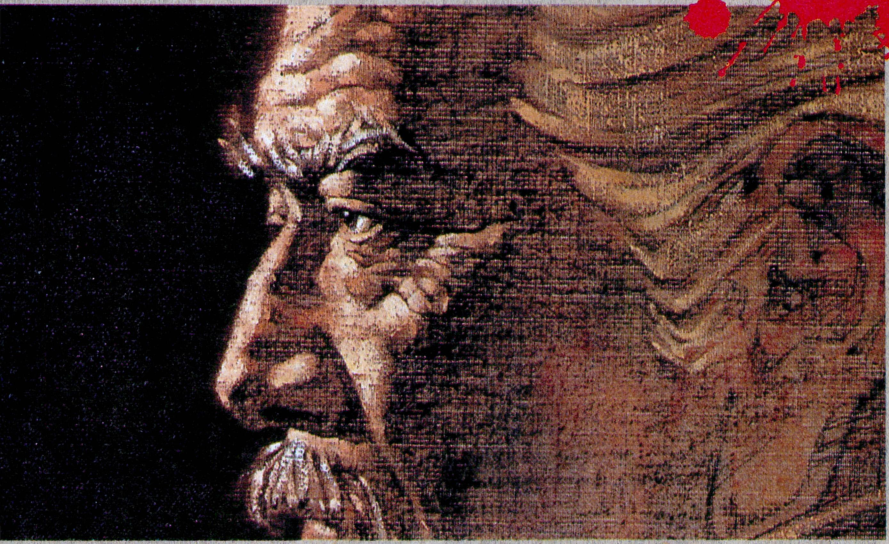

関ヶ原

PC-9800シリーズ

●VX以降●NOTE対応●5″2HD、3.5″2HD各3枚組
●I・Oバンク方式RAMボード対応●要640KB
●要バスマウス●要400ラインアナログカラーCRT
●16色専用●FM音源対応●MIDI対応
●ハードディスク対応

FM TOWNS

●要2MB●CD-ROM

各 12,800円

〈第一部/権謀術数編〉

外交工作…諸国武将との交渉開始。4種の書状を使いこなせ

第一部の要は、諸国武将との交渉。信頼を得る。街道封鎖を要請する。あるいは密約を交わす。武将の性格を見きわめ、4種の書状を巧く使え。

情報工作…間者を使って情報収集、時には裏工作を仕掛ける

敵を知ることが勝利への近道。敵地に間者を放ち、十分な情報を集めよ。噂を流す、敵の工作を妨害するなど、間者は裏工作にも使える。

ワイヤフレーム/ランドサット画像…3つの図を多彩に描く

街道状況を知る街道図。諸国勢力を見る勢力図。商業情報を得る繁栄図。いずれもワイヤフレーム/ランドサット画像の切換ができる。

マルチズーム機能…見たい情報にあわせて自在に拡大縮小

3つの図には、マルチズーム機能を搭載。ワイヤフレームなら、1～8倍。ランドサットは、1～4倍。目的にあわせて拡大も縮小も自在にできる。

ハードディスク対応 スピーディなゲーム展開がうれしい。ゲーム中のディスク入替などわずらわしい手間はいっさい不要。

MIDI対応 高音までゆたかな音域。勇壮にして華麗な音が楽しめる。

※PC-9800版のみ対応

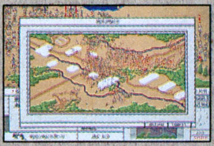

〈第二部/関ヶ原の合戦〉

軍議…布陣を敷く。先鋒を選ぶ。合戦前の大仕事だ

布陣の誤りは、すなわち敗戦。各武将の戦力能力をにらんで慎重に決めよ。先鋒には、勇猛な戦上手を選ぶべし。福島正則などは、まさに適役だ。

陣形…攻撃型か守備型か、8つの陣の特徴を見抜け

「魚鱗」「鶴翼」「雁行」「方円」など8つの陣が選べる。攻めに強いか。守りが堅いか。長所短所を見抜く眼力が試される。

指令…正攻法か。奇策か。一瞬ごとに戦術の才が問われる

正攻法をとるか。忍びや伏兵の奇策か。あなたの軍才が問われる。長期戦なら、兵を休ませ、戦意を鼓舞することも考えねばなるまい。

説得工作…動かない武将は味方に引きこめ。決して敵に渡すな

毛利、小早川、島津など史実では「動かない」武将が何人かあった。脅す、褒める、恩賞の約束、酒を贈る。巧みな工作が、局面を一変させる。

3Dパースペクティブ…大迫力の合戦シーンを演出

合戦シーンには、3Dパースペクティブを採用。超リアルな立体感。屏風絵を思わせる美麗さ。これまでにない極上の臨場感に思わず胸が躍る。

セル・オートマトン処理…武将の動きがディテールまでリアル

まるで自らの意志を持つかのように動く武将キャラクタたち。細かなディテールにいたるまで、その表現はじつにリアル。

〒261 千葉市美浜区高洲1-21-1 三基ビル3F TEL 043-279-9392 株式会社 アートディンク

よしっ！
こんっ……このライターも……
今日も僕の机の上には
カレーパンがある

斬II～陽炎の時代～

好評発売中

高さの戦術を可能にした3D－HEX
浪人から大名への下剋上プレイ
時代を凌駕する戦国シミュレーション巨編

斬II～陽炎の時代～ PC98版 ¥9,800(税抜き)
斬IIシナリオコレクション PC98版 ¥4,200(税抜き)
斬IIタウンズスペシャル FMタウンズ版 ¥12,800(税抜き)

天舞～三国志正史～

好評発売中

ウィンドウズライクなM－VIWS搭載
官位による人材管理を実現した
「三国志」のリアルタイム歴史SLG

天舞～三国志正史～ PC98版 ¥12,800(税抜き)
天舞シナリオコレクション PC98版 ¥5,800(税抜き)
天舞リミテッド PC98版 ¥8,800(税抜き) 4月30日発売!!

SUZAKU

好評発売中

自由に能力を伸ばすマルチクラスシステム
傭兵採用の自由なパーティ編成
神代の時代、日出ずるファンタジーRPG

SUZAKU PC98版 ¥9,800(税抜き)

WOLFTEAM
GAME CREATIVE STAFF
〒170 東京都豊島区北大塚2-10-6 6セントラルビル6F

僕の机の上には
いつも缶コーヒーとカレーパンがある
べつにそれほど好きなわけじゃない
角のコンビニでレジの女の子に
声をかける口実が欲しかっただけ
いつもコーヒーとカレーパンなのね
一週間かかってやっと話ができた
こんどディズニーランドにでもいかない？
僕は何度も心の中でつぶやいた

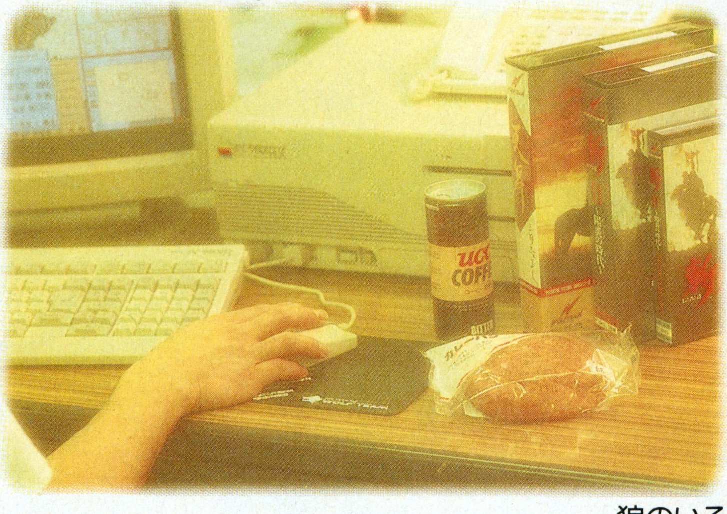

狼のいる風景——*SCENE:1*

ウルフ・チーム ゲーマーズ・ホット・アクセスTEL03(5394)5565

緋王伝
ひおうでん
WOLFTEAM
GAME CREATIVE STAFF
〒170 東京都豊島区北大塚2-10-6　6セントラルビル6F

悲劇の王、魔族と契約す
ウルフ・チーム　ゲーマーズ・ホット・アクセスTEL03(5394)5565

The Future Is Now
SNK

超リアルシューティング、ネオジオから4月24日発進！

ⓒ1991 SNK CORP.

高機動ユニット&ウェポン！新次元シューティングゲーム

LAST RESORT™

'92年4月24日発売予定　価格22,800円(税別)

■コンピュータウィルスの恐怖が迫る。人類に残された最後の作戦とは。
■2種類のため打ちもできるユニットは、自機周りの回転、固定も可能。
■パワーアップするショット、レーザー、ホーミング、対地ミサイル。
■テクニックを駆使し、超巨大メカを撃破せよ！2人同時プレイ可能。

45メガROM
メモリーカード
バックアップ
対応

NEO GEO™
超ド級ゲーム「ネオ・ジオ」

ネオジオ最新情報、取扱店など
電話で直接聞いちゃおう。
ネオジオなんでも相談室
☎06(338)8188

●大容量ネオジオゲームシリーズは全国百貨店、玩具店にて大好評発売中！

'92年4月24日発売予定
クイズ迷探偵 ネオ&ジオ
50メガROMカセット
価格21,800円(税別)

好評発売中
ミューテイションネイション
45メガROMカセット
価格21,800円(税別)

●ソフトカタログ請求　年齢・職業を明記の上　〒564 大阪府吹田市豊津町18-8号　㈱SNKカタログL5係まで　●ネオジオソフトはすべてメモリーカードへのデータバックアップが可能です。

KOEI
只今、好評
発売中！
驚天動地の三國志シリーズ最新作!!
威風堂々、英雄史。
シリーズ第3弾は最大級の人間ドラマ。
登場人物の総数たるやなんと500人以上！
将軍・軍師・文官・武官に分かれて
各々の力をふるい大陸統一を目指す。
新君主・新武将で自分だけの物語を
創り出せるから面白さが違う。
戦闘場面や外交交渉にしても
正に現実を越えるかのような
息を呑むほどのリアルさ。
ここに三國志の粋、集結。
三國志III
歴史シミュレーションゲーム
PC-9801VM/UV以降:14,800円/withサウンドウェア(CD付):17,200円
●CD:KECH-1022:2,900円(税込)作曲・プロデューサー/向谷実
■テレホンサービス:KOEIの最新情報をお知らせしています。☎045-561-1100(パソコン専用)・☎045-561-8000(ファミコン専用)
■お求めは全国のパソコンショップ・デパートで。お近くに取扱店がない場合は、住所・氏名・電話番号・商品名と機種名を明記し、
消費税を加算の上、当社宛に現金書留にてお申し込みください。
なお、書籍・サウンドウェア(CD/CT単体)は取り扱っておりません。お近くの書店・レコード店にご注文ください。(レコード販売元:ポリドール株式会社)
■当社は当社が著作権を有するソフトウェアの複製行為、及び賃貸(レンタル)についてこれを一切許可しておりません。
■価格には消費税は含まれておりません。
No Copy
このマークは
不法コピー
禁止マークです
ソフトウエア法的保護監視機構
株式会社 光栄
〒223 横浜市港北区箕輪町1-23-3 Tel.045-561-6861(代)

■テレホンサービス:KOEIの最新情報をお知らせしています。☎045-561-1100(パソコン専用)・☎045-561-8000(ファミコン専用)
■当社は当社が著作権を有するソフトウェアの複製行為、及び賃貸(レンタル)についてこれを一切許可しておりません。
■価格には消費税は含まれておりません。

No Copy
このマークは
不法コピー
禁止マークです
ソフトウエア法的保護監視機構

秀吉──信長の野望を受け継いだ男。

信長の家臣、『猿』の呼び名、
あまりに有名な、ふところで草履を温めたエピソード……。
さまざまに語られる彼の姿を、年表の形で追ってみよう。
関白へと続く栄光の階段が見えてくる。
そして今、あなたが秀吉の人生を体験する時、
どこまでも高みに登れるのだろうか？

一五三七年
後の天下人、尾張に誕生
愛智郡の百姓の次男として生まれた秀吉。しかし一方では天皇御落胤説や、はては日輪の子など、その真実は定かでない。謎に包まれた生い立ちの持ち主である。

一五六一年
賢夫人、ねねとの結婚
十八歳の時から信長に仕え、二十五歳であの有名なねねと結婚する。この頃から木下藤吉郎と名乗るようになり、しっかり者の妻の力もあって、着実に出世街道を進み始める。

一五六六年
奇跡の早業、墨俣一夜城
信長が美濃に進出する拠点、墨俣の地。先達が何度も失敗した築城を、数日で完成させてしまった。その手ぎわの見事さには信長も感服、秀吉台頭の大きなカギとなる。

一五七三年
ついに一国一城主に
姉川の合戦以来の浅井・朝倉攻めも一段落を遂げ、秀吉は北近江三郡、十二万石の領主となる。小谷城も与えられ、ついに晴れて大名の座についた「羽柴」秀吉であった。

一五七七年
中国出陣
織田陣営から離れ、毛利氏に通じた別所氏の城・三木城を攻めた秀吉。毛利方からの兵糧を断つために城を包囲した「三木の干殺し」攻めである。知略の秀吉、本領発揮というところだ。

一五八二年
本能寺の変──信長、倒る！
信長、謀反に死すの知らせを耳にした秀吉。しかし少しも慌てず、毛利氏と和睦を結んだ。主君の死を伏せての冷静な行動、凶を吉に変える手腕、見習うべし。

一五八三年
大坂城完成
大坂に中心地を築く──秀吉がかねてから抱いていた夢だ。水陸交通の要地であり、軍事的にも優れた土地を手に入れたことで、秀吉がトップに立つ日も近い。

一五八五年
関白・秀吉──天下統一の日
天皇を補佐する公家の最高役職、「関白」の座。九月、秀吉は「豊臣」の新しい姓を正親町天皇より賜り、ついに天下を統一した。さて、あなたは見事関白となれるだろうか？

■音楽：大島ミチル
無限に広がる曲想、
繰り出される様々なアレンジ──
戦国乱世を鮮やかに表現した
色彩感溢れるサウンドマジック！

●CD：KECH-1024：2,900円

■お求めは全国のパソコンショップ・デパートで。お近くに取扱店がない場合は、住所・氏名・電話番号・商品名と機種名を明記し、消費税を加算の上、当社宛に現金書留にてお申し込みください。なお、書籍・サウンドウェア（CD/CT単体）は取り扱っておりません。お近くの書店・レコード店にご注文ください。（レコード販売元：ポリドール株式会社）

株式会社 光栄
〒223 横浜市港北区箕輪町1-23-3 Tel.045-561-6861㈹

好評発売中!!
スーパーファミコン
大空に賭ける
エアマネジメント
安全・快適な空の旅を提供することが、社長たるあなたの使命。
そして夢は、全世界を結ぶ空のネットワークの完成——
美しいグラフィックを満載、ドラマに溢れたビジネスゲームが登場!
■企画・開発:㈱光栄アド　発売:㈱光栄■スーパーファミコン:11,800円

■テレホンサービス:KOEIの最新情報をお知らせしています。045-561-1100(パソコン専用)・045-561-8000(ファミコン専用)
■当社は当社が著作権を有するソフトウェアの複製行為、及び賃貸(レンタル)についてこれを一切許可しておりません。
■ファミリーコンピュータ・ファミコン・スーパーファミコンは任天堂の商標です。
/[メガドライブ版]この商品は、㈱セガ・エンタープライゼスがSEGA MEGA DRIVE専用のソフトウェアとして、自社の登録商標SEGAの使用を許諾したものです。
■価格には消費税は含まれておりません。

No Copy
このマークは
不法コピー
禁止マークです
ソフトウエア法的保護監視機構

はじめはしがない三流ミュージシャンでも、
いつかはきっとスーパースター!!
マウスとFM音源さえあれば
楽器のテクがなくてもすぐにミュージシャン。
世界を巡り、憧れの音楽殿堂入りをめざせ!

ライフ is ミュージック

4/17 発売予定

ゲームの特色

①マウス演奏システムの採用により、マウスを使って実際に即興演奏が可能。
②流行する音楽ジャンルはリアルタイムで変化。レコード会社、プロモーター等の動向も流行に関係。現実の音楽界を思わせるリアルなゲーム進行。
③プレイヤーの演奏はシビアに採点。演奏に応じゲーム展開も様々に変化。
④「ホテル・カリフォルニア」等の名曲から「踊るポンポコリン」といったヒット曲、オリジナル曲に至るまで演奏曲目は全53曲。
⑤バックバンドのレベルによって演奏バリエーションは多種多様。
⑥開始時の状況が異なる3つのシナリオから自由に選択が可能。
⑦ゲームの雰囲気を盛り上げるポップアート感覚のグラフィック。
⑧演奏以外にもクラシックの名曲をはじめとするBGMは37曲。 そのほか効果曲、試奏曲などなど総曲数133曲に及ぶ一大ミュージックワールド。

要 サウンドボード(内蔵機種は除く)/バスマウス

PC-9801VM/UV以降:12,800円

(VMのみ16色ボードが必要)

※画面写真は開発中のものです。

■お求めは全国のパソコンショップ・デパートで。お近くに取扱店がない場合は、住所・氏名・電話番号・商品名と機種名を明記し、消費税を加算の上、当社宛に現金書留にてお申し込みください。なお、書籍・サウンドウェア(CD/CT単体)は取り扱っておりません。お近くの書店・レコード店にご注文ください。(レコード販売元:ポリドール株式会社)

株式会社 光栄
〒223 横浜市港北区箕輪町1-23-3 Tel.045-561-6861(代)

KOEI
戦場の熱さを知れ。
PC-9801VM/UV以降
PC-9801VM/UV以降：12,800円/withサウンドウェア（CD付）：15,200円
好評発売中!!
MSX2版
好評発売中!!
WWIIゲーム
ヨーロッパ戦線
戦乱のヨーロッパで、決死の勇気を胸に戦う男達。砂塵の彼方から迫り来る黒い車体は敵か?味方か?
次々に飛び込んでくる情報、時々刻々と変わる戦局……枢軸軍対連合軍。勝利の旗を手に入れろ！
多彩な兵器やユニット、人間的要素を重視した各種パラメーターの採用で戦いはまさに本格的。
「提督の決断」に続くWWIIシリーズ第2弾、98版、MSX2版も登場！
作・編曲/大野雄二
ヨーロッパ戦線 ハンドブック
ヨーロッパ戦線
●PC-8801 SR以降/MSX2（ROM版、DISK版）：12,800円/
withサウンドウェア（CD付）：15,200円
●ハンドブック：1,860円（税込）
●サウンドウェア CD：KECH-1017：2,900円（税込）
■テレホンサービス：KOEIの最新情報をお知らせしています。045-561-1100（パソコン専用）・045-561-8000（ファミコン専用）
■当社は当社が著作権を有するソフトウェアの複製行為、及び賃貸（レンタル）についてこれを一切許可しておりません。
■ファミリーコンピュータ・ファミコン・スーパーファミコンは任天堂の商標です。
［メガドライブ版］この商品は、㈱セガ・エンタープライゼスがSEGA MEGA DRIVE専用のソフトウェアとして、自社の登録商標SEGAの使用を許諾したものです。
■価格には消費税は含まれておりません。
No Copy
このマークは
不法コピー
禁止マークです

KOEI

光栄SLGの新天地。

X68000 好評発売中

とっつきやすい、ハマリやすい、初心者だって大歓迎！の
ひと味違ったファンタジックなシミュレーションゲーム。モンスターと人間の住む島で
若き貴族達が繰り広げる、王冠「ロイヤルブラッド」を巡っての攻防戦。
「イマジネーションゲーム」第1弾、各機種で続々登場！

メガドライブ版 6月発売予定

イマジネーションゲーム

ロイヤルブラッド ROYAL BLOOD

●ファミコン/パソコン各機種:7,800円〜9,800円/withサウンドウェア(CD付):10,200円〜12,200円
●ハンドブック:1,600円(税込)●サウンドウェア CD:KECH-1015:2,900円(税込)

伊忍道 打倒信長

●パソコン各機種:9,800円〜11,800円
withサウンドウェア(CD付):12,200円〜14,200円
●ハンドブック:1,860円(税込)
●スーパーファミコン:11,800円(税込)
●スーパーガイドブック:980円(税込)
●サウンドウェア CD:KECH-1014:3,000円(税込)

信長の野望 武将風雲録

●TVゲーム/パソコン各機種:9,800円〜11,800円
withサウンドウェア(CD付):12,200円〜14,200円
●ハンドブック:1,860円(税込)
●スーパーガイドブック上・下巻:980円(税込)
●サウンドウェア CD:KECH-1007:3,000円(税込)
●信長の野望・武将風雲録にもっと強くなるビデオ:4,980円(税込)

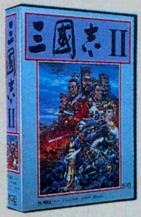

三國志II

●TVゲーム/パソコン各機種:14,800円〜16,800円
withサウンドウェア(CD付):17,200円
●ハンドブック:1,860円(税込)
●ガイドブック:910円(税込)
●サウンドウェア CD:H29E-20009:2,987円(税込)
CT:26CE-1009:2,678円(税込)
●三國志IIにもっとも強くなるビデオ:4,980円(税込)

[水滸伝] 天命の誓い

●ファミコン/パソコン各機種:9,800円〜11,800円
withサウンドウェア(CD付):12,200円〜14,200円
●ハンドブック:1,860円(税込)
●ガイドブック:910円(税込)
●サウンドウェア CD:H29E-20003:2,987円(税込)
CT:26CE-1003:2,678円(税込)

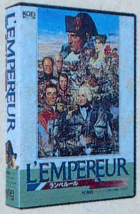

L'EMPEREUR ランペルール

●ファミコン/パソコン各機種:9,800円〜11,800円
withサウンドウェア(CD付):12,200円〜14,200円
●ハンドブック:1,860円(税込)
●ガイドブック:910円(税込)
●サウンドウェア CD:KECH-1004:3,000円(税込)

信長の野望 戦国群雄伝

●ファミコン:9,800円〜11,800円
withサウンドウェア(CD付):12,200円〜14,200円
●ハンドブック:1,860円(税込)
●ガイドブック:910円(税込)
●サウンドウェア CD:H29E-20001:2,987円(税込)
CT:26CE-1001:2,678円(税込)

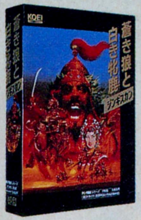

蒼き狼と白き牝鹿 ジンギスカン

●ファミコン/パソコン各機種:9,800円〜11,800円
withサウンドウェア(CD付):12,200円〜14,200円
●ハンドブック:1,860円(税込)
●ガイドブック:910円(税込)
●サウンドウェア CD:H29E-20002:2,987円(税込)
CT:26CE-1002:2,678円(税込)

大航海時代

●ファミコン/パソコン各機種:9,800円〜11,800円
withサウンドウェア(CD付):12,200円〜14,200円
●ハンドブック:1,860円(税込)
●ガイドブック:910円(税込)
●サウンドウェア CD:KECH-1002:3,000円(税込)

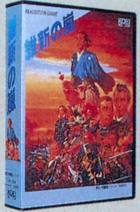

維新の嵐

●ファミコン:9,800円〜11,800円
withサウンドウェア(CD付):12,200円〜14,200円
●ハンドブック:1,860円(税込)
●ガイドブック:910円(税込)
●サウンドウェア CD:H29E-20004:2,987円(税込)
CT:26CE-1004:2,678円(税込)

提督の決断

●ファミコン/パソコン各機種:14,800円〜16,800円
withサウンドウェア(CD付):17,200円
●ハンドブック:1,860円(税込)
●ガイドブック:910円(税込)
●サウンドウェア CD:H29E-20006:2,987円(税込)
CT:26CE-1006:2,678円(税込)

麻雀大会

●ファミコン:7,800円
●パソコン各機種:9,800円

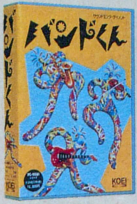

バンドくん

●パソコン:18,800円
●MIDI音源専用〔ミュージ郎(Jr.)・ミュージくん・KAWAI MSB-98対応〕

光栄からカードゲームが登場!! 好評発売中!!

■信長の野望・武将風雲録カードゲーム
■三國志IIカードゲーム
■ロイヤルブラッドカードゲーム

戦国乱世に中国大陸、はたまた夢のファンタジー……
種類もいろいろ、いつでもどこでもみんなでどうぞ。
●信長の野望・武将風雲録カードゲーム:2,800円(税別)●三國志IIカードゲーム:3,300円(税別)●ロイヤルブラッドカードゲーム:2,800円(税別)

あのフクザワ・エイジ衝撃のCDデビュー

▶フクザワ・エイジはゲーム・プロデューサーである！
(大航海時代、伊忍道・打倒信長等のリコエイション・ゲームをつくった人)
▶フクザワ・エイジはミュージシャンである？
(実は十年来、音楽業界にどっぷりひたっていたらしい)
▶フクザワ・エイジがCDをつくった!?
(ゲームだけかと思ったら、音楽にかけても思いっきりオ・タ・ク……)
▶フクザワ・エイジは音楽もただ者じゃない!!
(豪華ミュージシャン、スペシャルゲストの数々は実力の証か)

2針法

好評発売中！

アイドルソングにエスニック、60'sにJAZZYなハウス………
これはまさに時空を超えた音楽のるつぼ。
高田純次、矢野健太郎、新井満らをゲストに迎え、
エイジの家族も参加しての超話題盤。
●KECH-1026:2,900円(税込)

販売:ポリドール株式会社

■お求めは全国のパソコンショップ・デパートで。お近くに取扱店がない場合は、住所・氏名・電話番号・商品名と機種名を明記し、消費税を加算の上、当社宛に現金書留にてお申し込みください。なお、書籍・サウンドウェア(CD/CT単体)は取り扱っておりません。お近くの書店・レコード店にご注文ください。(レコード販売元:ポリドール株式会社)

株式会社光栄
〒223 横浜市港北区箕輪町1-23-3 Tel.045-561-6861代

KOEI

歴史もゲームもおまかせ!!
光栄の本、花盛りの春。

歴史おもしろタイムス

三國志英傑タイムス

シブサワ・コウ編（4月下旬刊行）

三国志時代の人たちは、いったい何を考え、戦い、生きていたのだろうか。もしも、当時の中国を新聞やTVで報道したら、きっとそれがわかるはず。劉備三兄弟の激闘ぶりを迫真レポート！諸葛孔明が語る戦略裏話などなど、世にもおかしな記事や映像が楽しめたに違いない。シブサワ・コウが、この未知の領域に果敢にチャレンジ。ギャグで新しい三国志世界を切り開いた意欲作、初登場。かつて、これほど笑える歴史書があっただろうか？

■B6判一五二頁　定価九八〇円

歴史ifノベルズ

信長の野望 世界編

井沢元彦著（近日刊行）

織田信長ついに世界へ!! ベストセラー『信長の野望』がさらにスケールアップ！逆臣明智光秀の謀反を察知し、本能寺を脱出した信長は、ついに天下を統一した。その野望はとどまるところを知らず、大艦隊を率いて海外遠征に乗り出す。そしていま、信長の野望帝国の前に立ちはだかるのは、強国ポルトガルとイスパニア、そして新興勢力イギリスだけとなった。奇才井沢元彦が、16世紀当時の各国データをもとに戦略、戦術を駆使し、これまでにないスケールでおくる歴史if長編。

■四六判上製　定価一、五〇〇円

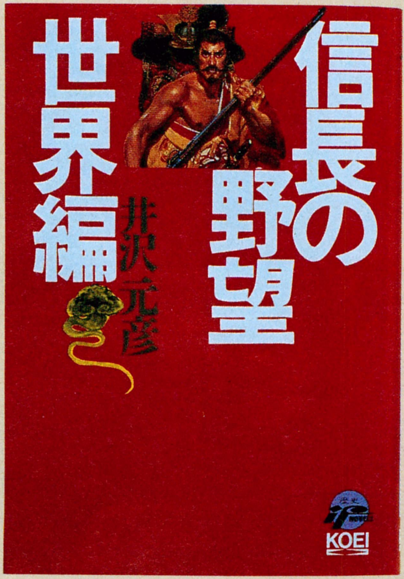

信長版登場！

歴史人物笑史
爆笑信長の野望
●B6判一七六頁　定価一、〇〇〇円

大増版出来！

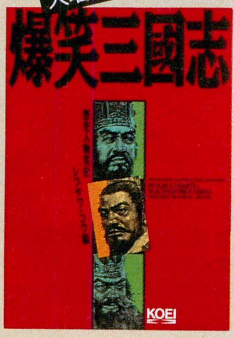

歴史人物笑史
爆笑三國志
●B6判一七六頁　定価一、〇〇〇円

11万部突破！

歴史ifノベルズ
超・三國志（上・中・下巻）
今戸榮一訳編
●四六判上製　定価各一、五〇〇円

好評第2弾！

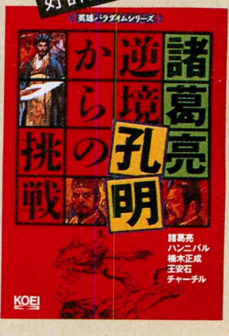

英雄パラダイムシリーズ
諸葛亮孔明
逆境からの挑戦
●A5判一四四頁　定価一、四八〇円

※価格は全て税込み価格です。

株式会社 光栄
〒223 横浜市港北区箕輪町1-23-3
TEL.045-561-6861(代)

OFFICIAL
Advanced Dungeons & Dragons®
COMPUTER PRODUCT

ゲームストーリーには抜群に定評のあるAD&D®シリーズ、第6弾!!

EYE OF THE BEHOLDER
アイ・オブ・ザ・ビホルダー

〈北部の帝都(クラウン オブ ノース)〉ウォーターディープに潜む影。闇の中で暗く輝くいくつもの光。危険を察知した、この街を治める〈領主〉たちは、内密に〈評議会〉を開き、一つの決定を下した。ウォーターディープの繁栄と平和が浸されぬよう、冒険者を雇い入れることにしたのだ。
冒険者たちが突き止めるべき謎は、執拗に繰り返される名前〝クサナタール〟……。

●全米で大ヒット!! ●美しいグラフィック●サウンドプロデュース古代祐三●フォーゴットンレルムの都市ウォーターディープを舞台にした奥深いストーリー●フルマウスオペレーションで、快適な操作環境

●F98F5141〈5" 2HD〉 ●L98F5141〈3.5" 2HD〉
PC9801VM・UV以降/バスマウス対応/アナログディスプレイ対応

6月19日発売予定 ¥9,800(税抜)

Eye of the Beholder designed by Westwood Associates.
アイ・オブ・ザ・ビホルダーはウェストウッド社によってデザインされました。
Eye of the Beholder developed by Strategic Simulations, Inc.
アイ・オブ・ザ・ビホルダーはSSI社によって開発されました。
©Copyright 1990, 1992 TSR, Inc. All Rights Reserved. ©Copyright 1990, 1992 Strategic Simulations, Inc. All Rights Reserved.
Presented by Pony Canyon, Inc.
ADVANCED DUNGEONS & DRAGONS, AD&D, DRAGONLANCE and the TSR logo are trademarks owned by TSR, Inc., Lake Geneva, WI, USA and used under license from Strategic Simulations, Inc., Sunnyvale, CA, USA.
(アドバンスト ダンジョンズ アンド ドラゴンズ、AD&D、ドラゴンランスおよびTSRロゴはTSR社のトレードマークで、SSI社の許諾のもとで使用しています。)

今、壮絶なドラゴンの空中戦が始まる!

DRAGONSTRIKE
ドラゴン・ストライク

ドラゴンランス戦争がはじまった! 下劣なドラゴン軍が暴れまわり、アンサロン大陸は邪悪なドラゴンが落とす暗い影に覆われている。
忠実で力強いクリンの善竜の背にまたがり、大空で戦うソラムニア騎士団の勇者たちが勝利への希望の灯だ!
飛び立て、勇敢なる騎士よ、勝利に向かって!

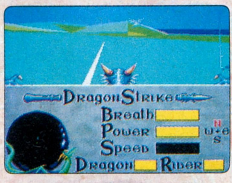

●アンサロン大陸の大空で戦っているかのような、乗り手を視点とした画面、敵ドラゴンの驚異のアニメーション!
●ドラゴンは爪や牙、強力な息の武器で、乗り手はドラゴンランスや手に入れた魔法のアイテムで敵と戦うことができる。
●3つのソラムニア騎士団のなかを昇進していけば、より大きく、つよいドラゴンに乗れる。
●20を越えるさまざまな使命。
●フラクタルで作りだされる山脈、平原、城などの細かな3-D世界!

絶賛発売中
●PC-9801VM・UV以降〈3.5" 2HD〉〈5" 2HD〉各2枚組
●X68000シリーズ〈5" 2HD〉2枚組
(各)¥8,800(税抜)

DragonStrike designed by Westwood Associates.
ドラゴン・ストライクはウェストウッド社によってデザインされました。
DragonStrike developed by Strategic Simulations, Inc.
ドラゴン・ストライクはSSI社によって開発されました。

ポニーキャニオン
新作テレフォンサービス
03-3236-2000

■お電話でのお申込みはフリーダイヤルで…
フリーダイヤル 通話料は全国どこからでも無料です。
※ダイヤル後5～6秒お待ちください。
0120-111-326
又は東京 03-3258-5566
(電話受付は、毎週午前9:00～午後9:00までです。)

■おハガキでのお申込みは…………
41円 郵便はがき 102-□□ 東京都千代田区九段北3-3-5 ポニーキャニオン ショッピングクラブ ログイン係
①お名前(フリガナ)
②郵便番号
③ご住所
④お電話(ご自宅と勤務先)
⑤年令・ご職業
⑥商品名(商品番号)
⑦お支払方法
★18才未満の方は保護者の署名、捺印をおねがいいたします。
印 ★ご捺印をお忘れなく

■全国のパソコンショップでお買い求めになれます。お店に商品がない場合、またお近くにお店がない場合は通信販売をご利用下さい。
■ご注文の際に商品名・機種・商号番号をご確認の上お申し込み下さい。
■お支払い方法は、代金引換宅配便:商品お届けの際に代金をお支払い下さい。
■お届けは約10日間程お待ち下さい。完全梱包の上クロネコヤマト便でお届けします。送料は当社が負担します。10,000円以内の商品をお買上の場合は、送料を500円ご負担下さい。
■お願い:商品の性格上、配送時の破損及び誤発送以外は、開封後の返品、交換はご容赦下さい。

——信頼のフジサンケイグループ——
ポニーキャニオン ショッピングクラブ
〒102 東京都千代田区九段北3-3-5

PONY CANYON INC.
〒102 東京都千代田区九段北4-3-31 (株)ポニーキャニオン
マルチメディア制作部/☎03-3221-3161

●システムソフトアミューズメント事業部では、パソコンネットをテスト開局しております。現在、会員募集はしておりませんので、アクセスはゲストIDにてお願いします。テレフォンサービスともどもご利用ください。

電話番号………03-3326-9644
通信速度………1200〜2400MNP5
ビット長…………8
パリティ…………NO
ストップビット……1
漢字……………SHIFT-JIS漢字

新製品の発売日および内容のご案内は…
テレフォンサービス専用電話　東京：03-3326-8710
福岡：092-752-2602
アミューズメント事業部営業部専用電話
092-752-5262（祝祭日を除く月〜金）

◉総合カタログをご希望の方は請求券をはがきに貼り、住所・氏名・年齢・電話番号・使用機種名を明記の上、弊社宛にご送付ください。

戦略の全てがある。

決定版であり入門篇でもある。全ての人に大戦略の真髄を。

大戦略シリーズ歴代のユーザーが満足でき、しかもまったくの初心者でも簡単にプレイできる。それこそ本当の意味で、「究極」の大戦略と言えるのではないだろうか。前作までの偉大なる遺産を活かしながら、いかに新しさ、プレイしやすさ、そしてゲームとしての面白さを打ち出すことができるか。そのひとつの解答が「大戦略IV」である。この中には戦略の全てがあり、長い間積み上げてきた大戦略スピリットが込められている。決定版であり入門篇でもあるこの「大戦略IV」で、大戦略の真髄を感じてもらいたい。

進化したゲームシステムにより、鍛え抜かれた戦略を競い合う。

「大戦略IV」では、「III」で完成されたシステムを発展させ、さらに数々の新機軸が盛り込まれている。例えば「通信対戦モード」では、専用ケーブルによるリアルタイムの本格的な対戦プレイが可能になった。またグラフィック面も強化され、戦闘時には3D表示によるリアルな戦闘シーンが展開される。この他にも、前作から大幅に進化した数々のシステムや機能を満載。またひとつ、戦略家たちの夢が実現する。

〈6月発売予定〉
■PC-9800シリーズ（VM以降）
■5″-2HD, 3.5″-2HD（各2枚組）
価格 9,800円

「大戦略Ⅳ」新作発表会開催!!

「大戦略Ⅳ」新作発表会

日付	場所	開催地	時間
5/10(日)	ベスト電器 本店 イベントフロア	福岡	PM 2:00~4:00
5/17(日)	そごう電気 YES札幌 イベントフロア	札幌	PM 2:00~4:00
5/17(日)	ダイイチ広島 パソコンシティ 4F	広島	PM 2:00~4:00
5/23(土)	ラオックス ザ・コンピュータ館 6F	東京	PM 12:00~6:00
5/24(日)	ラオックス ザ・コンピュータ館 6F	東京	PM 12:00~6:00
5/24(日)	星電社 三宮本店 C-SPACE 6F	神戸	PM 2:00~4:00
5/31(日)	J&Pテクノランド 4F	大阪	PM 1:00~5:00
5/31(日)	栄電社 テクノ名古屋 特設会場	名古屋	PM 1:00~5:00

※発表会に参加するためには、上記の各販売店で配布されている「入場券」が必要です。
※発表会に参加していただいた方々に、もれなく粗品をさしあげます。また、参加者の中から抽選で「大戦略Ⅳグッズ」をプレゼントいたします。

■広告の商品は、全国のパソコンショップでお求めになれます。
■通信販売をご希望の場合は、現金書留、郵便為替、または郵便振替（福岡3-37311）で、商品名、機種、メディア名、および連絡先の電話番号を明記の上、送料を添えて弊社までお申し込みください。表示価格に消費税は含まれておりませんので、価格の3%の消費税も併せてお願いいたします。送料は消費税込みで一律400円です。（送料のみ切手でも可）
■お申し込みから商品がお手許に届くまで、通常、2～3週間ほどかかります。
■商品に欠陥がある場合を除いて、お届けした商品の返品はご容赦願います。

※製品の仕様、価格は将来予告なしに変更することがあります。
※表示価格に消費税は含まれておりません。

SystemSoft 株式会社 システムソフト
アミューズメント事業部
〒810 福岡市中央区天神3丁目10-30

総合カタログVol.15請求券
LOGIN No.9,10
有効期限：1992年5月末

僕らのホンネが目を覚ます
システムソフト

●システムソフトアミューズメント事業部では、パソコンネットをテスト開局しております。現在、会員募集はしておりませんので、アクセスはゲストIDにてお願いします。テレフォンサービスともどもご利用ください。

電話番号………03-3326-9644
通信速度………1200〜2400MNP5
ビット長…………8
パリティ…………NO
ストップビット……1
漢字……………SHIFT-JIS漢字

新製品の発売日および内容のご案内は…
テレフォンサービス専用電話　東京：03-3326-8710
福岡：092-752-2602
アミューズメント事業部営業部専用電話
092-752-5262（祝祭日を除く月〜金）

◉総合カタログをご希望の方は請求券をはがきに貼り、住所・氏名・年齢・電話番号・使用機種名を明記の上、弊社宛にご送付ください。

エアーコンバットII シナリオ集 vol.2

第2次世界大戦以降の現実の戦場を舞台に、ゼロ戦VSトムキャットなどの架空戦や、朝鮮戦争での史上初のジェット機同士による空中戦など8本のミッションを収録。また、旧日本軍の幻のジェット戦闘機「震電」から次世代戦闘機FSXまで、新旧合わせて全15種類の戦闘機、攻撃機が大空に火花を散らす。

〈新発売〉
■PC-9801VF/VM/VX/RA/RS/RX/DA/DS/DX
PC-9801UV/UX/UR/UF/LV/CV/ES/EX/CS
PC-9801N/NV/NS
PC-98DO/DO＋
■5″-2HD,3.5″-2HD
●同一メディアの「エアーコンバットII」が必要です。
●2ドライブ必要です。
●本製品はハードディスクでの使用を保証しておりません。
価格5,000円
©1992 SystemSoft

アートジグソー　VOL.1～3

初心者からマニアまで、誰でも気軽に簡単に遊べるコンピュータジグソーパズルの決定版。戦車、戦闘機などを集めた「スーパーウェポン」。セクシーな女の子がいっぱいの「プリティガール」。女性向けのイメージイラストを中心にした「ファンタスティック」の3タイトルを一挙に同時発売。

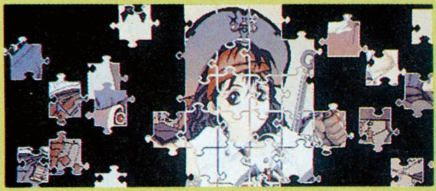

〈4月発売予定〉
■PC-9801VF/VM/VX/RA/RS/RX/DA/DS/DX
PC-9801UV/UX/LV/CV/ES/EX/UR/UF/CS
PC-9801N/NV/NS
PC-98DO/DO＋
■5″-2HD, 3.5″-2HD
●アナログRGB対応専用高解像度カラーディスプレイ(640×400ドット)をお使いください。(デジタルRGBには対応しておりません)
●NEC製MS-DOSシステム(Ver2.11,Ver3.10,Ver3.30/A/B/C/DまたはVer5.0)が必要です。
●バスマウスが必要です。
●640KB以上のRAMが必要です。
●PC-9801/E/F/M/Uでは使用できません。
●PC-9801VFでは外付の1MBタイプのディスクユニットが必要です。
●PC-9801VF/VM2では16色グラフィックボード(PC-9801-24)が必要です。
●PC-9801Nなどの液晶ディスプレイ使用機種では色の判別が困難な場合があります。
●本製品はハードディスクでの使用を保証しておりません。
価格　各5,800円
©1992 SystemSoft

ジャパンバッシング

まったく新しいスタイルの政治シミュレーション「ジャパンバッシング」。プレイヤーはアメリカ政府の立場で、日本政府に様ざまな政治的要求を突きつけ、アメリカに有利な条件を飲ませるのが目的という異色のシナリオ。アメリカ的な視点から日本を見れば、今日の国際情勢や経済問題が見えてくる?

〈新発売〉
■PC-9801VF/VM/VX/RA/RS/RX/DA/DS/DX
PC-9801UV/UX/LV/CV/ES/EX/UR/UF/CS
PC-9801N/NV/NS
PC-98DO/DO＋
■5″-2HD, 3.5″-2HD(各2枚組)
●アナログRGB対応専用高解像度カラーディスプレイ(640×400ドット)をお使いください。(デジタルRGBには対応しておりません)
●NEC製MS-DOSシステム(Ver2.11, Ver3.10,Ver3.30/A/B/C/D、またはVer5.0)が必要です。
●640KB以上のRAMが必要です。
●2ドライブ必要です。
●PC-9801/E/F/M/Uでは使用できません。
●PC-9801VFでは外付の1MBタイプのディスクユニットが必要です。
●PC-9801VF/VM2では16色グラフィックボード(PC-9801-24)が必要です。
●本製品はハードディスクでの使用を保証しておりません。
価格8,800円
©1992 SystemSoft
©1992 TINYAN/たいにゃん

プレイメイカーフットボール

アメリカで大評判の"アメフト"シミュレーションゲーム。豊富なサンプルデータを参考にして自分だけのオリジナルチームを作り、各種フォーメーションや思考ルーチンをエディットして試合を行う。フロッピーやネットワークを通じたデータ交換も簡単にできる、新しい対戦型のスポーツシミュレーションだ。

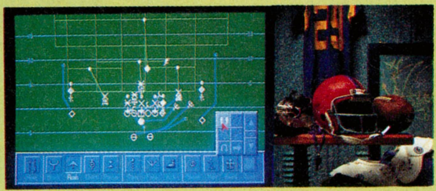

〈開発中〉
■PC-9801VF/VM/VX/RA/RS/RX/DA/DS/DX
PC-9801UV/UX/LV/CV/ES/EX/UR/UF
PC-9801N/NS/NV
PC-98DO/DO＋
■5″-2HD.3.5″-2HD(2枚組)
●アナログRGB対応専用高解像度カラーディスプレイ(640×400ドット)をお使いください。(デジタルRGBには対応しておりません)
●NEC製MS-DOSシステム(Ver2.11、Ver3.10,Ver3.30/A/B/C/DまたはVer5.0)が必要です。
●バスマウスが必要です。
●640KB以上のRAMが必要です。
●2ドライブ必要です。
●PC-9801/E/F/M/Uでは使用できません。
●PC-9801VFでは外付の1MBタイプのディスクユニットが必要です。
●PC-9801VF/VM2では16色グラフィックボード(PC-9801-24)が必要です。
●本製品はハードディスクでの使用を保証しておりません。
価格9,800円
©1989,1990 Broderbund Software, Inc.
All rights reserved.

ムーンミスト

アメリカ生まれのテキストアドベンチャー、"プレイ・ザ・ノート"シリーズ第3弾。探険、SFに続く今回の「ムーンミスト」は、ユーザー待望の本格ミステリー。プレイヤーのもとに届いた一通の手紙から、英国の古城を舞台にした謎解きが始まる。君は名探偵として、事件を見事に解決できるだろうか。

〈近日発売〉
■PC-9801VF/VM/VX/RA/RS/RX/DA/DS/DX/FA
PC-9801UV/UX/LV/CV/ES/EX/UR/UF/CS
PC-9801N/NS/NV/NC/NL
PC-98DO/DO＋
■5″-2HD、3.5″-2HD
●NEC製MS-DOSシステム(Ver2.11,Ver3.10,Ver3.30/A/B/C/DまたはVer5.0)が必要です。
●アナログRGB対応専用高解像度カラーディスプレイ(640×400ドット)をお使いください。(デジタルRGBには対応しておりません)
●640KB以上のRAMが必要です。
●PC-9801/U/E/F/Mでは使用できません。
●PC-9801VF/VM2では16色グラフィックボード(PC-9801-24)が必要です。
●PC-9801VFでは外付の1MBタイプのディスクユニットが必要です。
価格8,800円
Original copyright ©1988 Infocom Inc.
Used under license from Activision. All rights reserved.
©1992 SystemSoft

ハテナ?の大冒険

ゲームセンターでおなじみのクイズゲームをパソコン版にアレンジ。文系、理系の各ジャンルからスポーツ、アニメ、なぞなぞまで全三千問のクイズに挑戦。一人で遊べるノーマルモードから二人で対戦できるVSモード、全問正解に挑戦するチャレンジモードまで、みんなでワイワイ盛り上がれるパーティゲームだ。

〈5月発売予定〉
■PC-9801VF/VM/VX/RA/RS/RX/DA/DS/DX
PC-9801UV/UX/LV/CV/ES/EX/UR/UF/CS
PC-9801N/NS/NV
PC-98DO/DO＋
■5″-2HD、3.5″-2HD
●NEC製MS-DOSシステム(Ver2.11,Ver3.10,Ver3.30/A/B/C/DまたはVer5.0)が必要です。
●アナログRGB対応専用高解像度カラーディスプレイ(640×400ドット)をお使いください。(デジタルRGBには対応しておりません)
●640KB以上のRAMが必要です。
●PC-9801/U/E/F/Mでは使用できません。
●PC-9801VF/VM2では16色グラフィックボード(PC-9801-24)が必要です。
●PC-9801VFでは外付の1MBタイプのディスクユニットが必要です。
価格7,800円
©1990 CAPCOM
REPROGRAMMED GAME ©1992 SystemSoft

■広告の商品は、全国のパソコンショップでお求めになれます。
■通信販売をご希望の場合は、現金書留、郵便為替、または郵便振替(福岡3-37311)で、商品名、機種、メディア名、および連絡先の電話番号を明記の上、送料を添えて弊社までお申し込みください。表示価格に消費税は含まれておりませんので、価格の3%の消費税も併せてお願いいたします。送料は消費税込みで一律400円です。(送料のみ切手でも可)
■お申し込みから商品がお手許に届くまで、通常、2～3週間ほどかかります。
■商品に欠陥がある場合を除いて、お届けした商品の返品はご容赦願います。

※製品の仕様、価格は将来予告なしに変更することがあります。
※表示価格に消費税は含まれておりません。
※画面写真は開発中のものです。
※MS-DOSは、米国Microsoft社の登録商標です。

SystemSoft
株式会社 システムソフト
アミューズメント事業部
〒810 福岡市中央区天神3丁目10-30

総合カタログVol.15請求券
LOGIN No.9.10
有効期限：1992年5月末

HUMAN ENTERTAINMENT
HUMAN

血まみれホテル
WHISPER GHOST 死霊の囁き

0990-336-871

友達の別荘へと向うキミと彼女。嵐の中、不運にも車は故障を起し、近くに見えるホテルにキミ達は走った。その廃虚と化したホテルには、隠された因縁と嫉妬が渦巻く出来事が…。今、その過去が蘇る。

声の出演：玄田哲章 他

◆16才未満の方は御利用できません。
◆情報料3分　180円（東京地区以外は遠距離料金が加算されます。）
◆社団法人全日本テレホンサービス協会認可

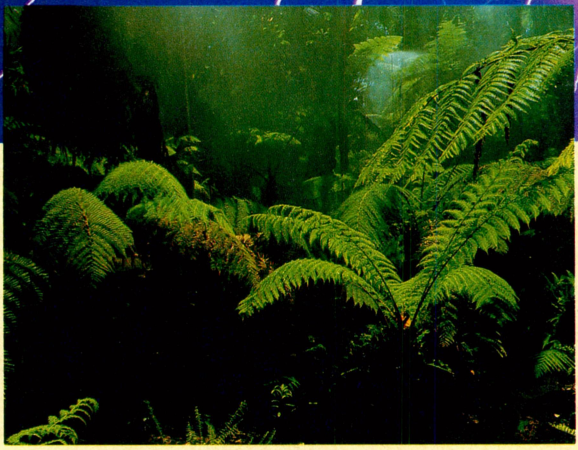

同時提供 **ジャングル・モナーク**

探険家の両親は、ある事から誰かに殺された。幼いキミはジャングルに１人残され、オランウータンに育てられた。
そんなある日、キミは無事保護された。月日が流れ、キミは再びジャングルに戻る事になった。キミは自分の過去をみつける事ができるか？

声の出演：神谷　明/潘　恵子/宮内幸平 他

番組に対するお問い合わせ・〒180　東京都武蔵野市吉祥寺南町2-4-7吉祥寺ソシアルビル
ヒューマン株式会社 ニューメディア企画室 TEL0422-76-0890

Be Excited!
NIHON CREATE
魔京伝
魔都を救え！精鋭の勇者たち。
〝魔壊〟で崩壊した近未来京都に繰り広がる時代を超えた冒険活劇。
過去と近未来の時代背景の中で交錯する、出会いや戦いの数々。
封印された玉の秘密とは？八犬士たちを待ち受ける者とは？
国産初フルマウススオペレーションによる
3Dインタラクティブムービー。
いま始まる、まったく新しいリアルタイムアドベンチャーゲームの世界。
立ちはだかる邪悪なる魔物どもを前に、いざ立ち上がれ、
魔都に集う導かれし若き勇者たちよ！
illustrated by KENICHI OHNUKI
日本クリエイト株式会社 〒581 大阪府八尾市東本町5-10-1 TEL.0729-90-2525
No Copy
このマークは
不法コピー
禁止マークです
ソフトウエア法的保護監視機構

プロ野球シミュレーションに新旋風。アクションが楽しめる?!

「スーパー野球道」新登場！

プロ野球シミュレーションゲームファンなら誰でも知っている「野球道シリーズ」データやキャラクターなど、その完成度の高さはもうご存じのとおり。
その「野球道シリーズに最新超大作〝スーパー野球道〟が登場する。
今回もファンのど肝をぬく画期的アイデアが満載。
プレー中にゲームモードをチェンジ。つまり、〝スーパー野球道〟は、シミュレーションゲームなのにアクションゲームも楽しめてしまう。
もちろん、バットスウィングのタイミングや球種・球速なども操れる。
シミュレーションモードではチームの監督を、アクションモードでは選手と、いくとおりにも楽しめるのが最大の特徴。
また、前作と比べデータ量も1.5倍にボリュームアップ。

あなた自身が楽しさを創り出す〝スーパー野球道〟。

プロ野球シミュレーションゲームに新旋風が巻き起こる。

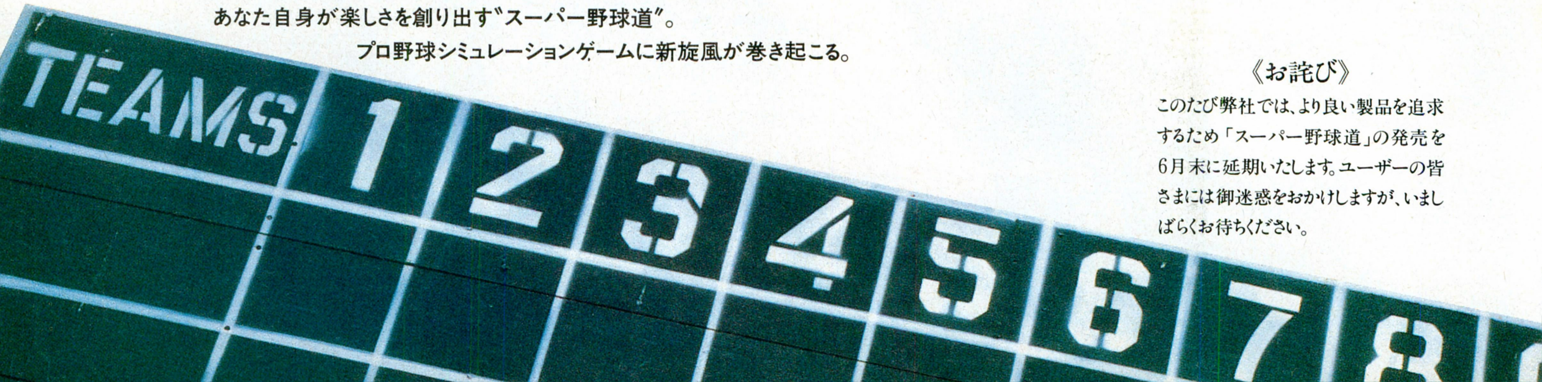

《お詫び》

このたび弊社では、より良い製品を追求するため「スーパー野球道」の発売を6月末に延期いたします。ユーザーの皆さまには御迷惑をおかけしますが、いましばらくお待ちください。

「野球道シリーズ」の新潮流「スーパー野球道」は前作までの優れた要素を継承し、さらにグレードアップした最新システム！

●試合モードにアクションモードが付加

これまでの「野球道」シリーズは、あくまで監督采配による試合進行でしたが、「SUPER」ではユーザー自らが選手の打撃、投球、守備などを操作する「アクションモード」が付加され、シミュレーションゲームファンのみならず、アクション性のあるゲームを望んでいるユーザーにも対応することになりました。

●豊富な試合モードのバリエーション

新たに加わった「アクションモード」は、従来の「野球道」の監督采配システム「シミュレーションモード」との組み合わせにより、様々な楽しみ方でゲームを進行することが可能です。〈試合モード選択〉■打撃[アクションモード/シミュレーションモード]攻撃時の打者のバッティングをユーザー自身で操作して行なうか、コンピュータに任せるかを選択します。■守備[アクションモード/シミュレーションモード]守備時の選手の守備をユーザー自身で操作するか、コンピュータに任せるかを選択します。■投球[アクションモード/シミュレーションモード]守備時の投手をユーザー自身で操作するか、コンピュータに任せるかを選択します。(例)1人の投手として楽しむ　守備、打撃を「シミュレーションモード」、投手を「アクションモード」に設定すると、ユーザーは疑似的に投手の立場で試合を行なうことができます。■走者への指示「SUPER」では、走者の走塁中の進塁、帰塁といった指示もリアルタイムで指示することが可能になりました。

●編集機能の付加

過去の「野球道」では、選手やチーム、幹部の各種能力値(パラメータ)は当社によって作成された既存のデータのみでしたが、「SUPER」では編集機能を使用することによって自由自在に変更することが可能になりました。これによって、試合外で行なう監督コマンド処理を省いて試合のみでペナントレースを楽しむことも可能になりました。

●オーナーの存在によるチーム毎の特性を表現

「SUPER」では、これまでの「野球道」シリーズと同様に、試合前に監督コマンド処理(選手の指導や人事など)が行なわれます。その際にキャンプ、ペナントレースにかかわらず、オーナーの了承を必要とするコマンドが多数用意されました。実績の無い監督がオーナーの方針(もしくは球団の方針)に合わない要求をすると断られますし、逆に実績のある経験豊富な監督の要求は受け入れられやすくなります。これによってシーズンを通してそれぞれの球団のチームカラーがよりリアルに表現されます。

●幹部の存在の重要性

すでに「野球道Ⅱ」で導入されている幹部(コーチや二軍監督)を「SUPER野球道」では更に強調しています。幹部は各チーム最大11人(一軍監督含む)で構成され、幹部育成によって能力アップを計ることができます。また、自球団の幹部に編入可能なプロ野球解説者と交流することで年度更新時の幹部編成で彼らを幹部候補に加えることも可能です。そして幹部の存在を強調する意味で、各幹部、プロ野球解説者には顔グラフィックを用意しています。

●まずはコーチ育成から

一流の選手を育成するには、一流の指導者を育成することが先決です。幹部は、個々の持つ各種指導力(打撃、投球、守備、走塁、基体、筋練)の能力値、更に1日のコマンド実行数に関わり、選手指導時に影響を及ぼす統率力をアップさせてやることによって、より高度な選手指導を行なうことができるようになっています。＊「SUPER」では、選手の能力アップを計るための指導内容が16項目用意されています。

●リアルな入団交渉

チームスタッフ(コーチや二軍監督など)ペナントレース二年目以降は、シーズン前にスタッフの解雇・入団を行ない、チーム力の強化を計ります。プロ野球解説者や、他球団で解雇させられたスタッフを自球団に入団させたり、自球団で不要になったスタッフの解雇を行ないます。スタッフの入団・解雇が終了すると、チームスタッフに役職を与えます。(ヘッドコーチ、打撃、投手、守備走塁、トレーニングコーチ、二軍監督)役職が決定されるとスタッフの年俸更改を行ない、オーナーとスタッフのやり取りがおこなわれ、交渉が決裂しかけた場合は監督が仲介することになります。■ドラフト会議　実際のプロ野球界で行なわれているドラフト会議の会場の雰囲気で行なわれます。ドラフト選択は2回まで可能になり、25人の新人選手リストの中から交渉権を獲得したい選手を選択します。自球団の提出した選手が他球団と重複した場合、抽選も行なわれます。なお、新人選手はシーズン開始時にすでに12人リストアップしていますが、ペナントレース中のコマンド「スカウト」によって最大25人までリストアップすることができます。新人選手は高校生、大学生、社会人などに分かれ、さらに打撃面や守備面、投手能力などのABC 3 段階評価が表示されています。また、選手個々に希望球団や逆指名球団なども持っており、選手の個性も十分に生かされています。ドラフト会議中にはスカウト部長の的確なアドバイスが表示されますので、リアルな駆け引きを楽しむことができます。■新外国人選手　外国人選手の獲得も、まずリストアップの作業から始まります。海外に派遣されたスカウトは、定期的に監督のもとに連絡をしてきます。有能な新外国人選手が見つかるとリストアップされ、その中から自球団に入団させたい選手を選択します。派遣されたスカウト部長と外国人選手の間で年俸交渉が行なわれ、入団の可否が決まります。これらの他にも「SUPER野球道」ではあらゆる面でバージョンアップされています。全体的に実際のプロ野球の雰囲気をより引き出したリアルでより多くのジャンルのファンの方に楽しんでいただける野球ゲームになっていると自負しています。

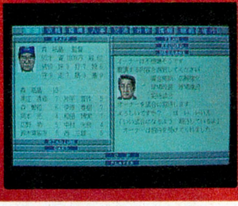

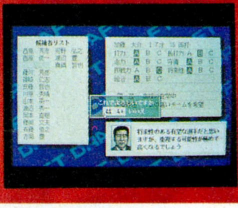

※画面は開発中のものです。

歴代日本シリーズ優勝チーム

1950	毎日	1960	大洋	1970	巨人	1981	巨人
1951	巨人	1961	巨人	1971	巨人	1982	西武
1952	巨人	1962	東映	1972	巨人	1983	西武
1953	巨人	1963	巨人	1973	巨人	1984	広島
1954	中日	1964	南海	1974	ロッテ	1985	阪神
1955	巨人	1965	巨人	1975	阪急	1986	西武
1956	西鉄	1966	巨人	1976	阪急	1987	西武
1957	西鉄	1967	巨人	1977	阪急	1988	西武
1958	西鉄	1968	巨人	1978	ヤクルト	1989	巨人
1959	南海	1969	巨人	1979	広島	1990	西武
				1980	広島	1991	西武

内閣総理大臣杯

内閣総理大臣から日本選手権シリーズ優勝チームに贈られる。(野球体育博物館所蔵)

(財)野球体育博物館
(東京ドーム内。名選手の記念品や用具などを数多く展示。)

価格12,800円(税別)

PC-9801VM以降
(要640KB・ハイレゾモードを除く)
(VM2/4は16色ボード必要)
PC-286・386シリーズ
(ハイレゾモードを除く)
要バスマウス、純正FM音源ボード対応

(社)日本野球機構
プロ野球12球団公認ゲーム

No Copy
このマークは不法コピー禁止マークです
ソフトウエア法的保護監視機構

■スタッフ募集
ゲーム創りに参加したいなっ！と思っている人は履歴書をお送りください。

■通信販売
送料無料。住所、氏名、電話番号、商品名、機種名、メディアを明記し、消費税を加算の上現金書留でお申込ください。

CREATE
日本クリエイト株式会社
〒581 大阪府八尾市東本町5-10-1 TEL.0729-90-2525

ペブルビーチ・ゴルフリンクス9番ホール
©TONY ROBERTS

ささえる哲学。
NEW 3D GOLF SIMULATION
ペブルビーチの波濤™
©1992 T&E SOFT
PC-9801 ハードディスク専用 近日登場
新システム採用 NEW 3D GOLF Ver.2.0
株式会社 ティーアンドイーソフト
〒465 名古屋市名東区豊が丘1810番地 PHONE052-773-7770
●3Dゴルフに関するお問い合わせは、NEW 3D GOLF事務局まで PHONE:052-773-7757
No Copy
このマークは不法コピー禁止マークです
ソフトウエア法的保護監視機構

あえて究極の麻雀ソフトと宣言します！

本格麻雀ソフトとして人気独占の「雀豪」シリーズ第3弾！

雀豪3

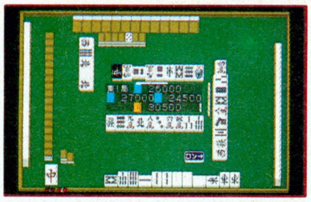

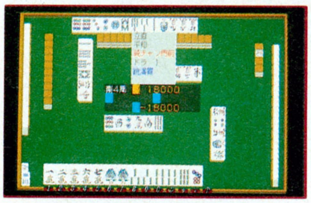

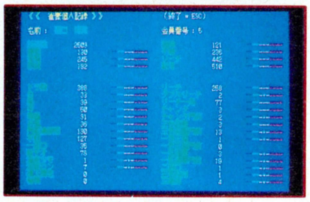

画面写真は開発中のものです。

思考ルーチンの強力化に成功

現在考えられる最高の思考ルーチンの採用により、対戦するコンピュータ・プレイヤーの役判断、状況判断がさらに的確になり、より強い相手との実戦麻雀が楽しめます。

個性を持つ人間との対戦

推論型人工知能の搭載によりプレイヤー誰もがもっている打ち方の癖（役狙いや牌の切り方など）をサンプリングすることによりプレイヤーの個性の再現による人格をもった人間とのプレイが体験できます。

対戦機能搭載

2台のパソコンをケーブルでつなぐことにより2人の人間の対戦も可能になりました。

さらに見やすくなったグラフィックス

独特の4人囲み卓はそのままに牌は立体的になり細かい表示もついてさらに見やすく実際の麻雀の雰囲気に近づきました。

嬉しい機能満載

40人までの登録者の全成績や個人記録、役満の記録などはもちろん半荘の回数指定によるタイトル戦モードも搭載。

PC-9801VX/UX以降
PC-98NOTE対応
各¥9,800（税抜）
好評発売中！

© 1992 VICTOR MUSICAL INDUSTRIES, INC. © 1992 ORPHECK, INC.

PG-craft

自分の馬（サラブレッド）が走る！

パソコン界初の本格的競馬、馬主シミュレーションゲーム間もなく登場！

クラシックロード1

■PC-9801VM21/UV2以降・NOTE対応
■¥9,800（税抜）■5月8日発売

© 1992 ㈱プログレス © 1992 VICTOR MUSICAL INDUSTRIES, INC.

企画・開発：㈱プログレス

Victor

もう誰も助けてくれない！
極限の孤独と沈黙・・・

■「シャドー・オブ・ザ・ビースト」や「レミングス」といった大ヒット作品やフラクタルエンジン技術で注目の英国シグノシス社入魂の話題作。■ポリゴングラフィックスの採用によるFM-TOWNSならではの超高速、超スムーズな3D画面に展開するリアルタイム・アドベンチャー・ゲーム。■刻々変化する酸素、バッテリー、食料、放射能、温度・・・未知の惑星でプレイヤーが体験するあらゆる動き、考えられるあらゆる状況を再現した宇宙飛行士シミュレーション。■臨場感を盛り上げるサンプリングSEとCDミュージック。■感動的なシグノシス社ならではのフラクタルエンジン技術を使ったアニメーション。

インフェステーション
沈黙の惑星

■FM TOWNS CD-ROM ㊜2MB RAM ㊜キーボード ■¥8,800（税抜）
■好評発売中！

INFESTATION™ Published Under Licence from PSYGNOSIS LIMITED. © 1989, 1990, 1991, 1992 PSYGNOSIS LIMITED. PSYGNOSIS and INFESTATION™ are trademarks of PSYGNOSIS LIMITED and used with permission. All rights reserved. © 1992 VICTOR MUSICAL INDUSTRIES, INC.

軍旗が見えた！
知性と推理が試される。

Stratego
ストラテゴ

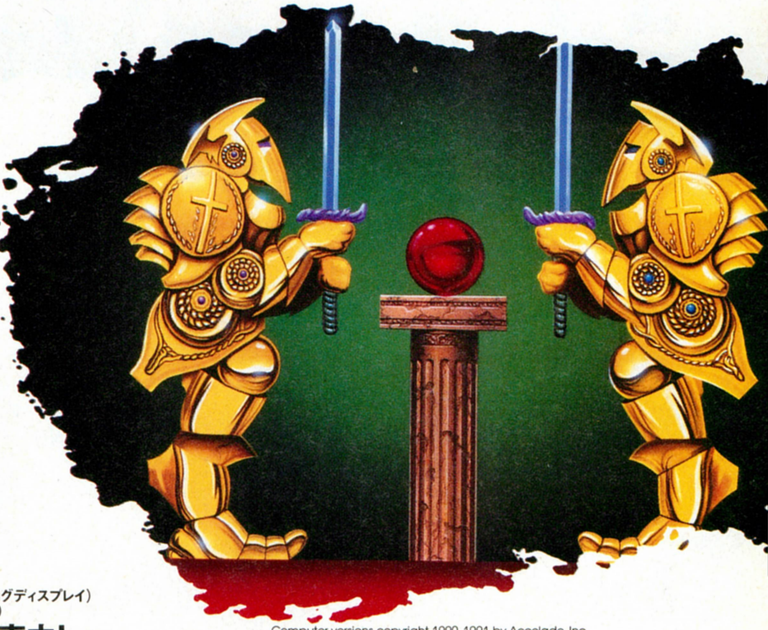

■簡単なルールに奥の深い戦略、戦術性。アメリカでコンスタントなセールスを記録した人気ソフトの日本発売です。■10×10のマス上で自軍、敵軍あわせて10段階80個のコマのぶつかり合い。■決められた方法でコマを進め、敵の軍旗を奪え！■伏せられた敵のコマを推理し、戦略をたてながら敵陣に突入。■ゲームを盛り上げる戦闘アニメシーンの導入や変化にとんだボード、コマそれぞれ5種類を用意。■ゲームを様々に楽しめる陣形の登録や戦闘モードの変更などのオプションモード搭載。

■PC-9801VM/UV以降（要：メモリー640K以上、バスマウス、アナログディスプレイ）（PC-9801VM2は要16色グラフィックボード）
■PC-98NOTE対応 ■各¥8,800（税抜）■好評発売中！

Computer versions copyright 1990, 1991 by Accolade, Inc.
Stratego, its name and logo copyright 1991 Hausemann on Hotte, All right reserved.
Licensed in conjunction with JPI. © 1992 VICTOR MUSICAL INDUSTRIES, INC.

日程画面

調教画面

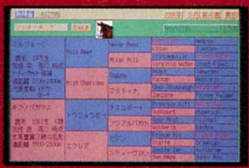
血統画面

出走馬一覧とオッズ画面

レース画面

空前の競馬ブームの中、競馬の夢とロマンを集大成した興奮のゲームの登場です　馬主として自分の持ち馬を天皇賞や有馬記念に出場させる、生産者として競争馬を生産する、レースを予想して馬券を購入する、調教師としてレースにむけて自分の馬をベストの状態にもっていく・・・・競馬のあらゆる面白さ、醍醐味が楽しめます　30年間のデータが収録出来ますから、最初の所持金１億円をどれだけ増やすか、自分の馬が年度代表馬になるか、ダービーを制覇するか、などなどプレイヤー自身が思い思いに楽しめます

販売：JVC 日本エイ・ブイ・シー株式会社
発売：ビクター音楽産業株式会社

通信販売　当社の商品をお近くのパソコンショップでお買い求めになれない場合、商品名、機種名、住所、氏名、電話番号を明記のうえ、下記住所まで定価プラス3%消費税分を現金書留にてお申し込み下さい（送料無料）〒151 東京都渋谷区千駄ヶ谷2-8-16 ビクター音楽産業㈱〈通信販売係〉

brother

月刊POPCOMの誌上RPG“リューヌ伝説”がアクションRPGになりました。
厚みある世界観・設定、多数の個性的な登場人物達、3D手法を用いた迫力のゲームシステム。今、魅惑の「リューヌ・ワールド」へあなたを誘う、ニュータイプ・アクションRPG。

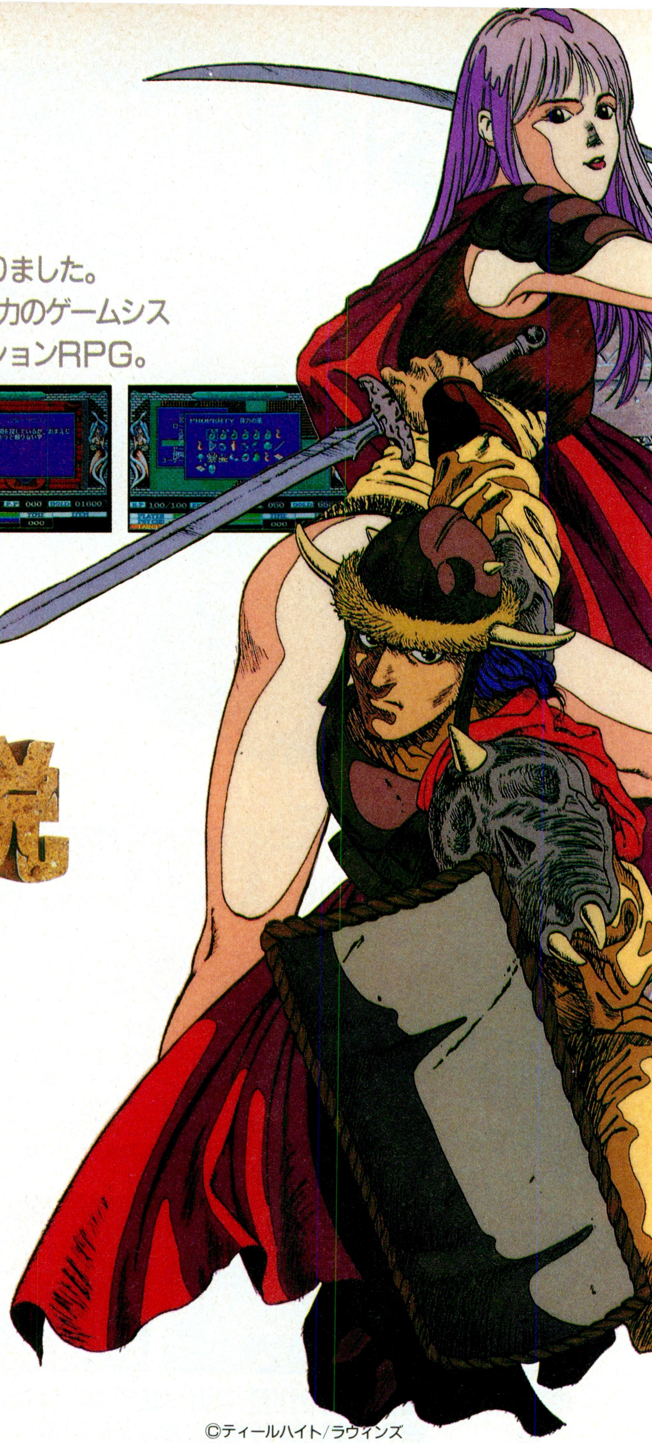

the Legends of Lune

リューヌ伝説

～時空(とき)の彼方～

原案／シナリオ：鎌田三平&グループ・クラムボン
キャラクターデザイン：くつぎけんいち
モンスターデザイン：近藤　豊
監修：POPCOM
制作：ティールハイト／ラウィンズ

PC-98VM/UVシリーズ(5inch/3.5inch 2HD 4枚組)
“キャラクターデータベース付き”
(応募者2,000人より選ばれた読者キャラクター150人のデータ全てを収録)

パッケージ版/'92年4月24日発売 ¥9,800(税別)
TAKERU版/'92年5月8日発売予定 ¥7,800(税込)

©ティールハイト/ラウィンズ
©POPCOM
©ブラザー工業株式会社

銀聖戦神 ガイナロックwithみにまむSD版

5月8日発売

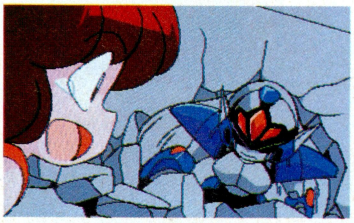
これが新しく付いてくるSD版だ！

あの「ガイナロック」がSD版付きで帰ってきた!!

美少女&巨大ロボ、そしてふんだんなアニメーションでおくるスペースADV「ガイナロック」と、そのSD版登場!! エリーもイオも、かわゆい2頭身。ストーリーはギャグいっぱい。SD版では、あの衝撃のラストの続きが明らかに……!?

TAKERU価格 ¥4,800(税込)
■対応機種：PC-98
■企画/制作：テクノグラード

TAKERUから初めての本格的・月刊ディスクマガジンがスタート！

TAKERUディスクわあるどVol.04

「リューヌ伝説」体験版

スペシャルコーナー

- 「リューヌ伝説～時空の彼方」体験版
- ファンタジーADV「MEGA-MIX」by テクノグラード　4月30日発売

TAKERU価格 ¥2,900(税込)
■PC-98VM/UVシリーズ(3枚組)
■制作/企画：ファルコムプラニングオフィス 他、多数協力ソフトハウス

ブラザー工業株式会社　TAKERU事務局(052)824-2493　東京営業所(03)3274-6916　大阪営業所(06)252-4234

パソコンソフト自販機
TAKERU

"白い牙"復活!?

それは時空(とき)を超えた冒険の兆し…。

相反する種族である"人間"と"ドラゴン"。
時の始まりよりこの2種族は争われ、3つの月をいただく"ザドーム大陸"に存在する。
長きにわたる戦いの末、人間はドラゴンを征したかに見えたが、
時の移りとともに「ドラゴンの不死の族長"白い牙"復活」の足音が聞こえ始める。
そんなある日、名もない若者が妹の結婚資金を得るために一人旅立とうとしていた…。

斬新なゲームシステムと迫力の演出

上方俯瞰のフィールドタイプに三次元データを加え、高さの概念を忠実に再現しました。まったく新しい疑似3D手法を用い、"メビウスの塔のクリスタル階層迷宮"や"暗闇にそびえる3D立体迷路""大河を渡るには"などの、ゲームを盛り上げる数々のトリックやリアリティを演出しています。

POPCOMでおなじみの豪華スタッフが参加

原作の"鎌田三平&グループ・クラムボン"が、新たにオリジナルストーリーを書き下ろし、シナリオも担当。また、キャラクターデザインに月刊POPCOM表紙担当の"くっきけんいち"、モンスターデザインに"近藤 豊"を各スタッフに迎えました。奥深いストーリーを美しいビジュアルシーンと独創的なモンスターが引き立てます。

オリジナルドラマへの誘い

「リューヌ伝説〜時空の彼方」は、"ザドーム大陸"の世界観はそのままに、新しい設定をもととしたオリジナルストーリー。POPCOM誌上RPGを知らない方でも、波瀾万丈・二転三転するストーリーに必ず引きこまれるはず!

新規設置店リスト　※TAKERU設置店は、このリスト以外にも130店あります。詳しくは、TAKERU事務局へお問合せ下さい。　'92.4.17現在

●札幌　デンコードーDaC琴似店1F(011)614-2101●函館　デンコードー函館本店(0138)23-1121●足利　パソコンランド21足利店(0284)43-1621●伊勢崎　パソコンランド21伊勢崎店(0270)21-3121●君津　ラオックスケーヨー君津店(0439)54-0721●柏　Piw／ぴゅう柏店2F(0471)63-9702●市原　ラオックス市原店2F(0436)21-5331●春日部　ラオックス春日部東店(048)761-9171●大宮　ラオックス大宮店(048)644-3551●秋葉原　ソフマップ6号店ソフト館(03)3253-4047●新宿　マイコンショップCSK1F(03)3342-1901●池袋　ワールドインアオヤマ池袋店(03)3987-7771●代々木　ファルコムショップ(03)3379-7723●国分寺　サンエィパーッセンター(0423)23-2441●国立　Piw／ぴゅう国立店(0425)72-7160●立川　J&P立川店2F(0425)36-4141●町田　P.C.and o.A.MEC本店(0427)23-5189●小田原　P.C.andO.A.MEC小田原店(0465)24-4898●上越　ビデオトピアコスモス1F(0255)25-5867●柏崎　パソトピアコスモス柏崎店2F(0257)21-2503●長野　ラオックスヒナタコンピューター館(0262)37-2221●甲府　丹沢電機(0552)32-5033●静岡　すみやパソコンアイランド静岡駅前店(054)255-8819●浜松　コムロード浜松店(053)453-0615●沼津　すみやパソコンアイランド沼津店(0559)23-5700●名古屋　マルゼンムセン名古屋第2アメ横店(052)263-6162●岡崎　エイデン岡崎店(0564)53-2722●伊勢　河合ムセンELFA3F(0596)22-1111●京都　タニヤマムセンやましな電遊館(075)595-0200●岡山　ダイイチ岡山パソコンCITY(0862)27-3011／ベスト電器岡山OA館(0862)23-7107●広島　ダイイチ五日市パソコンCITY(0829)24-2111●呉　ダイイチ呉パソコンCITY(0823)25-6511●久留米　ベスト電器久留米OA館(0942)38-0111●熊本　J&P熊本店(096)359-7800●取手　ラオックスマルスズ取手店(0297)74-1311●木更津　コンピューターハウスきさらづ(0438)23-8466●上田　マイコンランド西友上田店(0268)26-3969●焼津　メルバ焼津店(054)626-0181●浜松　コムロード浜松店(053)453-0615●名古屋　EIDEN鳴海店(052)895-2271●北九州　黒崎パソコンステーション(093)621-3541●佐世保　ベスト電器佐世保OA館(0956)22-8660●宮崎　ベスト電器宮崎パソコン館(0985)22-8325●山形　デンコードー山形本店(0236)23-1055●酒田　デンコードー酒田店(0234)24-5885●一関　デンコードー一関店(0191)25-2440●福島　オリエンタルレコード(0245)21-2101●池袋　ソフトピア池袋店(03)3985-3268●横浜　Piw／ぴゅう横浜店(045)661-1543●藤沢　フォーミュラ(0466)24-3923●岩国　ダイイチ岩国店(0827)21-2111●徳山　ダイイチ徳山店(0834)21-1590●三鷹　ラオックス三鷹店(0422)32-3741●浦和　ラオックス浦和店(048)824-5311●東京　ヤマギワテクニカ店(03)3253-0121●調布　ラオックス調布PARCO店(0424)89-5341●高知　メルバ潮江店(0888)33-6001●弘前　デンコードーDaCひろさき堅田バイパス店(0172)34-6230●徳島　ジョイメイト徳島店(0886)55-4559●多治見　EIDENテクノ多治見店(0572)23-5131●豊田　コムロード豊田店(0565)32-3932●川崎　シータショップ溝の口(044)844-5125●浦和　ラオックス南浦和店(048)861-3111●岸和田　上新電機岸和田店(0724)37-1021●米子　ダイイチ米子店(0859)33-7211●船橋　ラオックス船橋店(0474)34-3971●中巨摩郡　ライフインナカゴミ昭和店(0552)75-8808●千代田　インテック(ショールーム)(03)3292-2911●武生　タウンズタケベ(0778)22-9595●志木　ラオックス志木店(0484)74-9041●佐野　ビット・ラン(0283)23-2690●宇都宮　DENSHO(0286)35-2716●会津若松　デンコードー会津若松店(0242)28-8484●防府　ダイイチ防府店(0835)24-5521●福山　ダイイチ福山店(0849)23-1566●八戸　デンコードー石堂店(0178)28-7575●高松　ジョイメイト高松店(0878)67-0256●福岡　アプライド博多本店(092)481-7800●松江　ダイイチ松江店(0852)23-8611●塩釜　デンコードー塩釜壱番館(022)362-3011●所沢　ラオックス新所沢店(0429)23-2345●宇都宮　宇都宮LOFT(0286)32-3321●北九州　ディオニー小倉本店(093)551-6339●京都　J&P京都寺町店(075)341-3571●平塚　長崎屋平塚駅前電化センター(0463)23-3810●石巻　デンコードー石巻バイパス店(0225)94-3663●上尾　T.ZONE上尾店(048)774-0511●高松　ダイイチ高松パソコンCity(0878)23-4311●新潟　ピック駅なん店(022)246-0602●函館　そうごYESさいか(0138)27-2551●名古屋　三洋堂書店シグマ店(052)251-8334●石川郡　サンミュージックOAプラザ(0762)48-6131●千葉　ラオックス稲毛海岸店(0472)78-7121

通信販売　通信販売をご希望の方は、ソフト名・機種名・住所・氏名・電話番号を明記の上TAKERU事務局まで現金書留でお申し込み下さい
代金引換は一度、現金書留で申し込んで頂いた方に案内させて頂きます

FM TOWNS
FUJITSU FM SERIES PERSONAL COMPUTER

CD-ROM
COMPACT disc

ゲームを超えてシネマに迫る TOWNSノベルズ

華麗なサウンドと洗練された映像。会話劇の中で展開する巧妙な心理描写。スリル満点、手に汗にぎるエンディングシーン。妥協なきリアリズムと美を追求し、アドベンチャーゲームを超えたシュールルド・ミステリー・シリーズ「ノスタルジア」。いま新たな感動を載せ、TOWNSで駆動する。ゲーム新世代を魅了する知性遊戯、話題の推理ドラマがいよいよ始まる。

FM TOWNS CD-ROM
シュールルド・ミステリー・シリーズ

ノスタルジア 1907

5月中旬発売予定
オリジナルサウンドトラックCD付
予価11,800円

ノスタルジアII
クランクイン決定!!
8月発売予定 PC-9801シリーズ
FM-TOWNS
12月発売予定 メガーCD

Sur Dé Wave.
シュールルド・ウェーブ

いつも何かが新しい
シュールルド・ウェーブ
株式会社 タケル
〒110 東京都台東区台東2-30-2
TEL.03-3839-1013(代表)

異世界伝承
ジョシュア
JOSHUA
HDD対応
MIDI対応
●X68000シリーズ版(XVI、コンパクトXVI対応) 5 2HD 5枚組
●X68000版だけのオリジナルレイアウト採用
●ゲームが快適に進む、ハードディスク対応
●MIDI対応で、ハイクオリティーなBGMが楽しめます。
(CM-32L、CM-64、SC-55、CM-300、CM-500に対応しています)
●ADPCMによる大迫力の効果音
要マウス
HDD対応
標準価格¥9,700
4月24日㈮発売
●PC-9801VM/UV以降版
大好評発売中
SOFT WARE PANTHER
パンサーソフトウェア
PANTHER SOFTWARE CO.,LTD.

神が神として君臨し、人が人として従った時代……。

猛執の神は、炎と共に大地を終焉へと導いた。

そして数千年の後、

怨渦はまた、新たなる人の群れを取り込もうとしている……。

壮大なスケールで送る、ヒロイックファンタジーRPG!

レッサーメルン

Lesser

Mern
●PC-98VM/UV以降
※VM0/2/4は16色ボードが必要です。要RAM640KB
標準価格¥9,800
4月28日(火)発売決定
●FM-TOWNSシリーズ
乞う御期待!!
SOFT WARE PANTHER
パンサーソフトウェア
PANTHER SOFTWARE CO.,LTD.
株式会社パンサーソフトウェア 〒108 東京都港区芝浦2-17-2 5F
TEL 03(3798)2760 FAX 03(3798)2286

INFOGRAMES

スニーカー洗った。

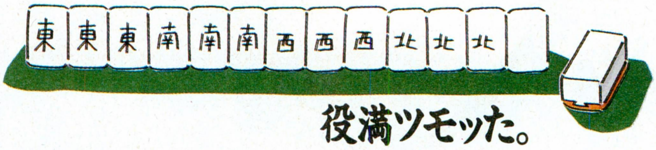

役満ツモッた。

友達が遊びに来た。

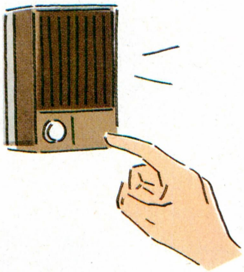

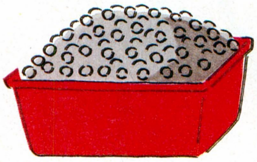

3台打ち止めた。

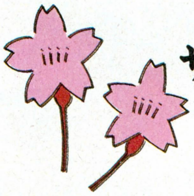

サクラが咲いた。

ラブレターもらった。

自らの色を変えながら、七色のダイヤモンドを手に入れてゆく、対戦型フィールド獲得ゲーム。

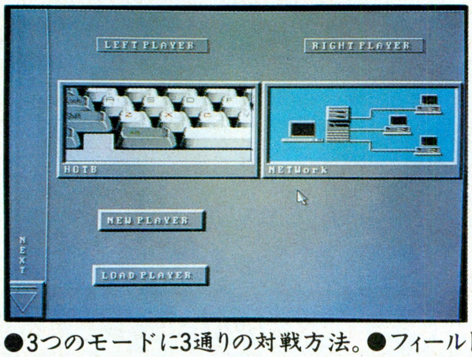

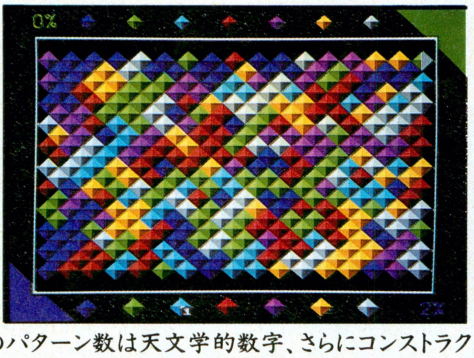

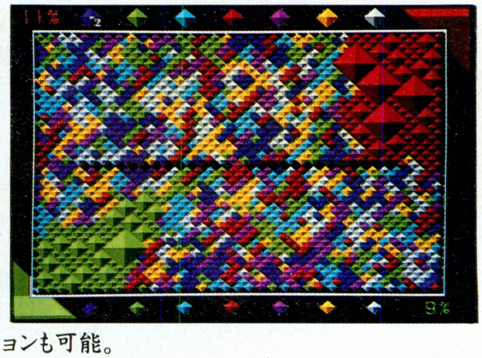

●3つのモードに3通りの対戦方法。●フィールドのパターン数は天文学的数字、さらにコンストラクションも可能。

●持ちタイム制による緊迫したゲーム展開。●モデム対応によるパソコン通信機能搭載予定。 ●ハードディスク対応。 ●MIDI対応

© 1992 HOT・B CO., LTD. © 1991-1992 INFOGRAMES/GAMOS LTD. Licensed in conjunction with JPI. INFOGRAMES is a Trademark of INFOGRAMES S. A. France. All rights reserved.

HOT・B

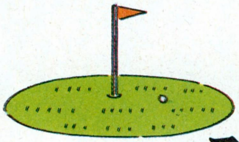

ワンオンした。

ボスキャラ倒した。

陽がさしてきた。

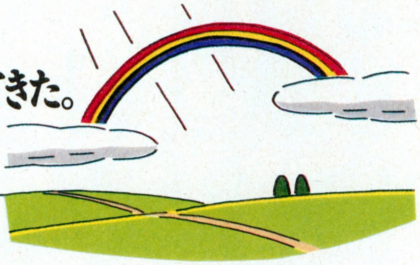

缶ビール開けた。

“セブン・カラーズ„した。

4月24日発売
対応機種
PC-9801シリーズ
(VM21/UV21以降)
希望小売価格 7,700円(税別)

THE 7colors™

株式会社ホット・ビィ 〒162 東京都新宿区新小川町6-29朝倉ビル6F TEL.03-5261-3903

4月25日(土)

発売予定

X68000　5″2HD

標準小売価格

7,400円(税別)

Noah

ノア

Noahは、天候、気候等の自然環境を操作し、人間や動植物の生態系バランスをコントロールします。自分の好きな、自由な世界を造り上げるのです。しかし生物が、生きていくためには、どうしても守らなくてはいけない、いろいろな条件があります。ちょっとでも、コントロールを間違えると、その世界は、いちめん砂漠と化し、生物の住めない死の世界となるでしょう。

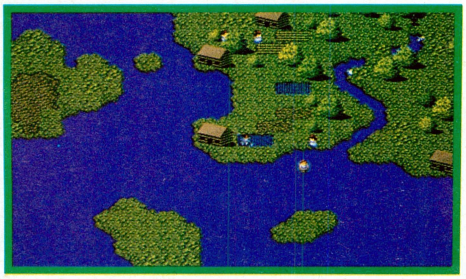

トンテンカンテン

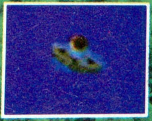

新大陸をめざして

釣れないなあ〜

雪が降ってきたぞ

アイコンで自然環境をコントロールするのだ!!

やった大物だ!

リアルタイム 環境 シミュレーション

通信販売

通信販売をご利用の際は、住所、氏名、郵便番号、商品名、機種、メディア名を明記の上、料金7,622円(税込額)を添えて現金書留又は郵便振替(東京-5-556844)にてお申込みください。送料は無料です。

好評発売中

■スターモビール　X68000　標準小売価格7,200円(税別)
■スライス　X68000/PC-9801VM以降　標準小売価格7,200円(税別)

M.N.M *Software*　〒183 東京都府中市本宮町2-3-1 カネヒチビル3F・4F TEL.0423-60-3084

あのファーストクィーンの
ゴチャキャラが
更に楽しさを追求！
この動きの技の細かさ、
生き生きとしたさまは
見てくれなきゃ
わからない！

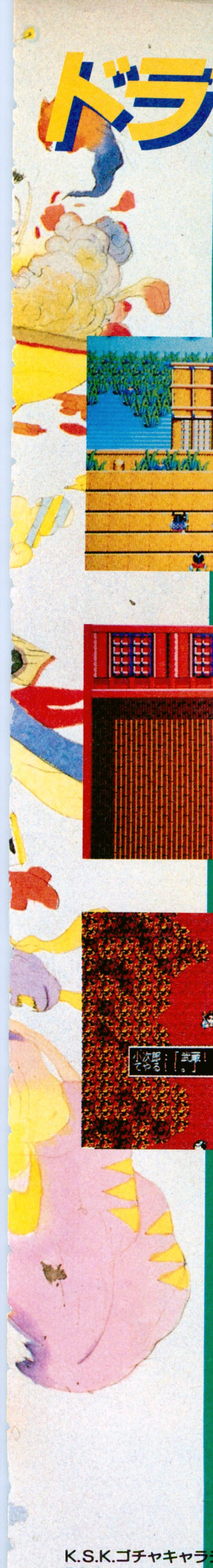

ドラマティックアクションR.P.G.
ゴチャキャラシステム！

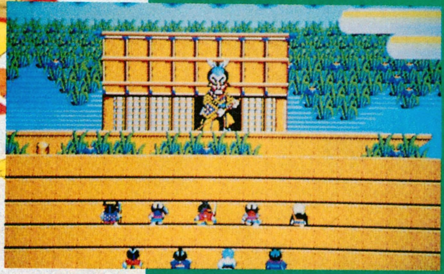
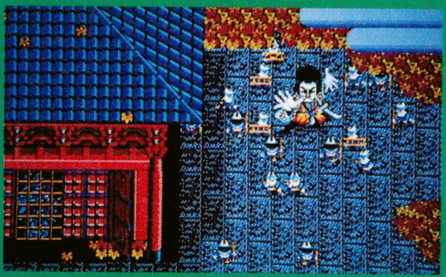

今、芝居のおもしろさがここに

頃は天文20年8月、武田信玄の信濃侵行の前に立ちふさがる岩山城は、真田の策謀に遭い落城する。宿敵信玄を追う村上義景の見たものは……。
神の思惑に振り回され、世の乱れはますます酷くなる。

オートイベントで本領発揮

みえを切るデカキャラ、戦い、退き、また戦う兵士達。一人一人に思考をもたせ、なおかつリアルタイムで多人数を動かす。ゴチャキャラシステムだからこそ出来る数々のイベントを見よ。かつてないリアルな動きのイベントが次々と展開する。また、バックをアナログで落とすことによりキャラが見やすくなった。

個性のあるキャラクターが続々登場

主人公とペアプレイを行う剣士、疲れると突然そうじを始めるボウズ、トンボ返りをする忍者。楽しいキャラクターが多彩な動きを見せる。
基本パーティー内人数は10人迄だが援軍を入れての大戦闘はファーストクィーン並み。さらに三つどもえの戦いまで可能にした。

川中島異聞録

3枚組　8,800円　好評発売中　PC-9801VM以降　V30/286/386/486対応
（ノートタイプのパソコンには対応していません。
VMシリーズでは、アナログボードが必要です。）

K.S.K.ゴチャキャラシリーズ

R.P.G. シルバーゴースト（元祖ゴチャキャラ）	PC-88X1シリーズ	8,800円	S.L.G. DUEL MC対応版	PC-88シリーズ	9,000円
R.P.G. ファーストクイーン	PC-98X68000シリーズ	8,800円	S.L.G. DUEL川中島シナリオ（セミオート付）	タケル専用	3,800円
R.P.G. ファーストクイーンII	PC-98X68000シリーズ	8,800円	S.L.G. DUEL 98（2部隊コントロール可能）	PC-98シリーズ	8,700円
S.L.G. DUEL	PC-88シリーズ	8,700円	S.L.G. DUEL 98川中島シナリオ	PC-98シリーズ	5,700円

お求めはお近くのパソコンショップで 通信販売をご希望の方は住所・氏名・電話番号・商品名・機種名を明記の上、現金書留でお申し込み下さい

デザイナー・プログラマー募集中 !!

KSK. クレソフト
〒330 埼玉県大宮市大門町3-197
星野第二ビル302号 ☎048(646)0660

イラスト：あまの よしたか
じ：魁夢

海を超え、冒険は加速する!!!

COVER ILLUSTRATION : YOSHIYUKI SADAMOTO

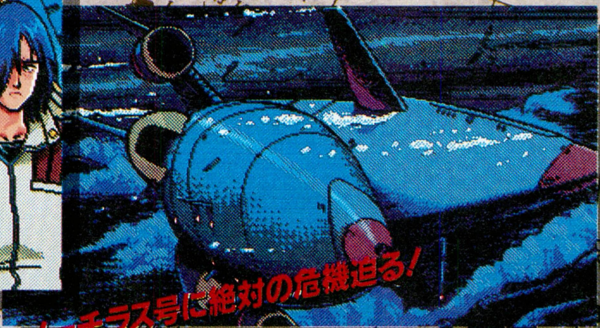

パソコンゲームサントラCD『ガイナックス ゲーム コレクション』 好評発売中!

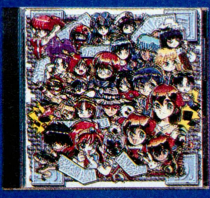

■定価3,000円(税込)

電脳学園からプリンセスメーカーまで、GAINAXのゲームミュージックがCDになった!全36曲・56分のボリュームは、必ずあなたを満足させるはず。一般のレコード店には並びません。お求めは当社の通信販売でどうぞ!

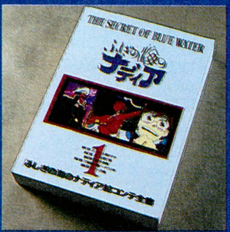

ナディア絵コンテ・パーフェクトコレクション

『ふしぎの海のナディア・絵コンテ全集』

■第1巻/第2巻、好評発売中
■第2回配本/第3～5巻、4月末日発売予定
■第3回配本/第6～8巻、5月末日発売予定

★各巻、5話ずつ収録
(第8巻のみ4話収録)

■各巻共定価3,600円(税込)

全8巻組で遂に発売。平均600ページという厚さは、GAINAXだからできる究極の完全収録版。当社で全巻一括購入された方には『ナディアLD全巻セット』の"おまけアニメ"の絵コンテ全話完全収録や、オープニングとエンディングの没コンテ、本編の欠番カットも現存する限り全て収録した超豪華『第9巻』をもれなくプレゼント。4月末までに当社に全巻予約された方には、庵野秀明氏の直筆サイン入『第9巻』をお届けします。

進め! 万能潜水艦ノーチラス号!!

ふしぎの海(うみ)のナディア

PC-286/386/9801シリーズ

■原画/GAINAXアニメーションクルー■完全オリジナルアドベンチャーゲーム■400ライン・アナログ16色グラフィック500枚以上■FM音源対応■MIDI音源/ローランド製MT-32・CM-64・CM-32L・CM-500対応■フルマウスオペレーション■8枚組■ひぐちきみこ作、ナディアコミック「おしえてブルーウォーター」付き

絶賛発売中!
定価 14,800円

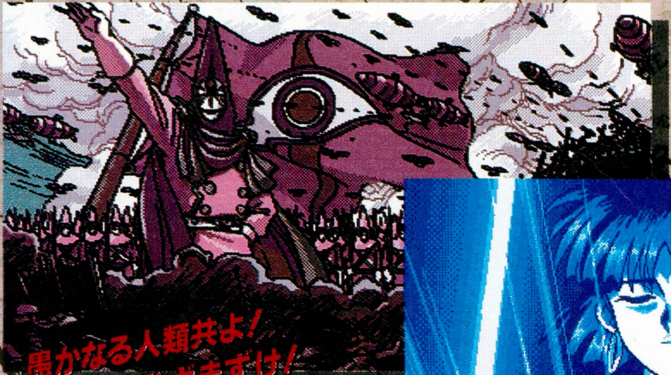

GAINAX

©1989NHK・総合ビジョン・東宝 ©1992GAINAX

●ガイナックスにパソコンゲームを通信販売でお申し込みのあなただけに、
テレフォンカードをもれなくプレゼント!

通販の方法は2種類!

どうせ買うならグッと得する通信販売!

★電話でもしもし　電話でご注文を受けてから1週間〜10日以内に商品をお届けします。商品到着時に、代金+送料500円+代金引換手数料500円※を、宅急便業者に荷物と引換えにお支払い下さい。

★郵便でゆうゆう　あなたの希望商品名・使用機種・メディアサイズ・数量・お客様のお名前・住所・電話番号を明記の上、商品代金と送料※を郵便為替(無記名)もしくは現金書留のいずれかでご送金ください。

※ご注文の商品の合計金額が5,000円以上の場合、送料・代金引換手数料はサービスとなります。電話・郵便でのご注文にかかわらず、その場合は商品の合計金額のみで結構ですのでご注意ください。

★CD、ナディア絵コンテ全集のお求めは、まず電話で詳しくお問い合わせ下さい。

電話1本でどうぞ。お申し込み、お問い合わせは

0422-22-1980

12:00〜19:00(月〜金)受付

ガイナックス・通信販売係

〒180 東京都武蔵野市吉祥寺東町2-7-1-2F

Welcome To The World of

世界のソフトを通して、イマジニアは

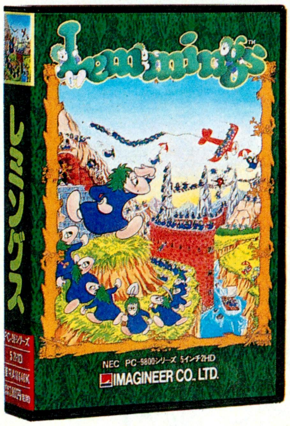

Lemmings™
レミングス

X68000シリーズ
FM TOWNS版
好評発売中！

標準価格　各7,800円(税別)

【対応機種】 PC-9800シリーズ(98NOTE対応)・J3100シリーズ
X68000シリーズ〔対戦プレー可能〕(好評発売中)・FM TOWNS版(好評発売中)

Published under license from PSYGNOSIS LIMITED, in conjunction with JP International.
©1991 PSYGNOSIS LIMITED. All rights reserved.
"PSYGNOSIS" and "LEMMINGS" are trademarks of PSYGNOSIS LIMITED and are used with permission.

POWERMONGER
パワーモンガー

FM TOWNS版
5月発売予定

標準価格　各12,800円(税別)

【対応機種】 PC-9800シリーズ(98NOTE非対応)・X68000シリーズ
FM TOWNS版(5月発売予定)

©1990/1991 Electronic Arts/Original by Bullfrog/Japanese Version by Infinity

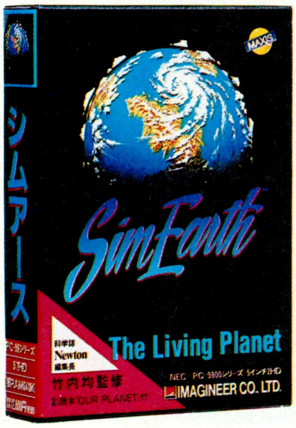

SimEarth™
シムアース

X68000シリーズ
5月発売予定

標準価格　各12,800円(税別)

【対応機種】 PC-9800シリーズ(98NOTE対応)・Macintoshシリーズ・FM TOWNS版・ダイナブックシリーズ
X68000シリーズ(5月発売予定)

©1990/1991 Maxis and Will Wright All right reserved

Entertainment by IMAGINEER.

ほんとうの楽しさをお届けします。

POPULOUS ポピュラス

標準価格　各9,800円(税別)

【対応機種】　PC-9800シリーズ
98NOTE版(標準価格8,800円)
X68000シリーズ
FM TOWNS版
(プロミストランド内蔵、標準価格12,800円)

©1989/1990 Electronic Arts Copyright/Original by Bullfrog/Japanese Version by Infinity.

〔拡張シナリオ〕 プロミストランド

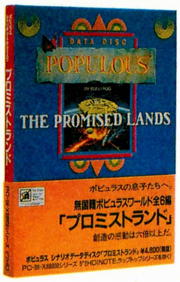

標準価格　各4,800円(税別)

【対応機種】　PC-9800シリーズ
X68000シリーズ

©1989/1990 Electronic Arts/Original by Bullfrog/Japanese Version by Infinity.

PRO SOCCER 68 プロサッカー68

標準価格　9,800円(税別)

【対応機種】　X68000シリーズ

©1990/1991 Anco Software Ltd. Kick Off by Dino Dini.

SimCity シムシティー

Macintoshシリーズ「シムシティーデラックス」好評発売中!

標準価格　各9,800円(税別)

【対応機種】　Macintoshシリーズ〔好評発売中〕
(テレインエディター、グラフィックセット内蔵、標準価格12,800円)
PC-9800シリーズ(98NOTE対応)
X68000シリーズ
J3100シリーズ(標準価格8,800円)

Licensed from Maxis, Copyright(C)1990, Maxis Software

〔拡張シナリオ〕 テレインエディター

標準価格　各4,800円(税別)

【対応機種】　PC-9800シリーズ
X68000シリーズ

©1989/1991 Maxis software All right reserved/Japanese version by Foretune

SIMANT™ シムアント

日本語版

標準価格　12,800円(税別)

【対応機種】　Macintoshシリーズ

©1991 Maxis and Will Wright All right reserved.

IMAGINEER CO., LTD. 〒163 東京都新宿区西新宿2-7-1 新宿第一生命ビル
発売元　イマジニア株式会社 お問い合せ ——— 03(3343)8911

思っている人。
リバーヒルソフトでは、
そんなゲームの達人を求めています。

求人広告

「J.B.ハロルドシリーズ」「BURAI」などでお馴染みのリバーヒルソフトが、開発部員を募集します。求めているのはズバリ! オリジナリティあるゲームを作る自信のある人、あるいは作りたいという意欲を持っている人。CD-ROMを中心に、あらゆるゲームメディアに広がる独創的なソフトの開発が、私たちのビジネスフィールドです。

■募集要項

職　種／①プログラマー②デザイナー
※各種パソコン用・ゲーム機用のゲームソフト
資　格／高卒以上
※アセンブラ、C言語でプログラムを組むことができる人
給　与／大卒初任給基本給 160,000円
(平成3年度実績)
※年齢・経験などを考慮の上、当社規定により優遇します。
諸手当／住宅手当、家族手当、皆勤手当、交通費全額支給
待　遇／昇給年1回、賞与年2回(昨年度実績5.5ヶ月)、各種社会保険完備、退職金制度、社内旅行、海外研修制度(年1回)、ソラリアスポーツクラブ法人会員、慶弔見舞金、定期健康診断(年2回)
勤務時間／9:30〜17:30
休日休暇／完全週休2日制(土・日)、祝祭日、年末年始、夏期休暇、慶弔休暇、特別休暇

■会社概要

設　立／昭和58年5月
資本金／1,000万円
従業員数／39名
事業内容／パソコン、ゲームマシン、ワープロ用ゲームソフトの企画、制作、販売

株式会社リバーヒルソフト
〒810 福岡市中央区舞鶴1-1-10 天神シルバービル7F
092-771-3217 担当／城内

RIVERHILL SOFT
株式会社 リバーヒルソフト
福岡市中央区舞鶴1-1-10 天神シルバービル7F
〒810 TEL.092-771-3217

求む、ゲームクリエイター。

ゲーム史上に残る名作を
作りたい人。
今の
ゲーム界に
不満を持っている人。
自分は天才エンジニアだと

対局将棋

棋太平 68K

「棋太平68K」は教育・学習 機能を使ってユーザーが育てる対局将棋です。

X68000 GS-071 5"2HD

5月1日発売!!

¥9,700(税別)

定跡データ、棋譜データの保存には市販されているフロッピーディスクが必要です。

SPS-NET TEL(0245)46-1167(代)

Tri-P接続ホスト局

〈入会方法〉

登録料¥3,000(税別)
会費無料

この度、入会手続が変わりました!!
SPS-NETへ入会ご希望の方は今すぐSPS-NET
0245-46-1167へGUESTアクセスしよう!
詳しくは、会員情報の「入会方法の案内」を御覧下さい。

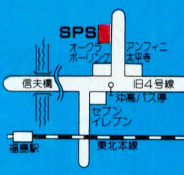

(株)エス・ピー・エス
SPS

〒960福島市太平寺字過吹24-1 ☎(0245)45-5777
FAX(0245)45-1804(GII,GIII)

当社の製品は全国の有名デパート、パソコンショップでお求めになれます。尚、お求めになれない場合、郵便局にてお申し込みください。●口座番号 郡山5-12298 ●加入者名(株)エス・ピー・エス ●金額 代金に3%の消費税を加算した額●通信欄(裏面)ご希望ゲームソフト名、数量、代金合計、年齢、氏名、機種名、テープかディスクの種類。(一週間以上かかりますので、お急ぎの方は現金書留をご利用ください。その場合、おつりのいらないようにお願いします。

画　美樹本　晴彦

電話・FAXにて予約受付中。TEL03－3924－5435／FAX03－3978－3498
発売前に直接通販で御予約いただいたユーザーの方にはオリジナルグッズをプレゼント。
■電話受付時間：月～金曜日AM10:00～PM5:00まで
■FAX：住所・氏名・電話番号・商品名・機種名・メディア名を明記の上送って下さい。

Family Soft
〒178 東京都練馬区東大泉1-27-25
シャローム大泉301号

想い叶う。
ILLUSTRATION by YUKIO KITTA. CHARACTER DESIGN by 百鬼丸.
サイバーパンク・超伝奇RPG
ILLUSION CITY
幻影都市
©1991 MICRO CABIN CORP.
新発売
●PC98VM, UVシリーズ
EPSON PCシリーズ
PC88VA対応 MIDI対応
●MSX turbo R 専用 FS-A1ST/FS-A1GT
S-RAM対応 MSX-MIDI対応
各¥9,800(税別)
■8等身キャラクタ採用
■キャラクタ演出革命
■VRシステムVer. 2.5搭載
■MIDI対応
■ジョイパッド&マウスオペレーション可能
株式会社ポリスター
DATAM レーベル
[幻影都市]CD全曲集
4月25日新発売!
価格2,400円(税込)
PSCX1043
◆NIFTY-Serve体験版ソフトウエアステーションに「幻影都市98版デモ」が登録されています。
[サーク]
Xak SERIES.
© MICRO CABIN CORP.
Xak
[Xak II]
FRAY
~Xak Precious Package~
The Tower of Gazzel
ガゼルの塔
Xak
●PC-98 ●PC-88SR
●MSX2,2+, turbo R ●X68000
¥8,800(税別) 好評発売中
Xak II
●PC-98/88VA ●PC-88SR
●MSX2,2+, turbo R
¥8,800(税別) 好評発売中
●FM TOWNS
¥9,800(税別) 好評発売中
FRAY 98シリーズ新発売!
●PC-98/88VA ●MSX2,2+
●MSX turbo専用
¥7,800(税別) 好評発売中
Xak The Tower of Gazzel
●PC-98/88VA ●PC-88SR
●MSX2,2+, turbo R
¥7,800(税別) 好評発売中
すきな

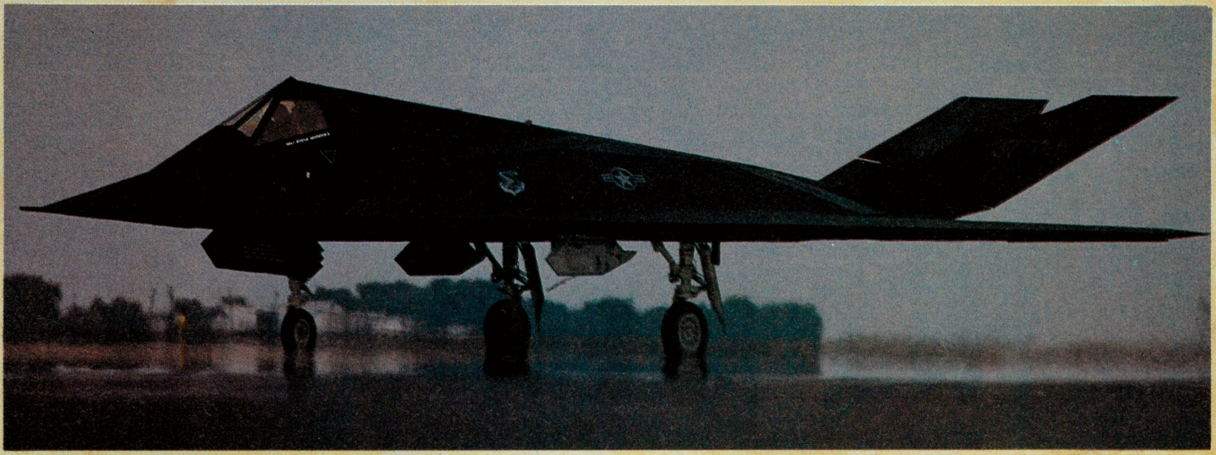

PHOTO by KATSUHIKO TOKUNAGA.

シミュレーションゲーム

CAMPAIGN VERSION 大戦略II

5月発売

©1989 SYSTEM SOFT CORP. ©1992 MICRO CABIN CORP.

湾岸戦争で登場した超最新ハイテク兵器が続々登場！

■空母、ヘリ空母、駆逐艦、輸送艦の4艦船が新登場■新たに射程のある武器を装備した間接攻撃兵器登場■地形には港を追加■ほぼ全ての航空機が武器交換可能■熟練レベルが高い部隊から有利な先制攻撃制のイニシアティブ制を導入■新ユニットの登場により各国の生産タイプをよりリアルに更新■ゲーム開始前に3カ国で同盟関係の設定可能

MSX turbo R　MSX2　MSX2+　3.5"2DD（要VRAM128K）　MSX MUSIC 対応FM音源　S-RAM 対応　要漢字ROM　¥8,800（税別）

シミュレーションゲーム

プリンセスメーカー

©1991 GAINAX ©1992 MICRO CABIN CORP.

あなた色に染まります。

あなたには、あなたの娘が幸せな一生を過ごせるように、充分な教育を施し、りっぱな女性に育て上げる義務があります。豊かな未来、そして夢の実現。史上初の「キャラクター育成シミュレーションゲーム」ここに誕生！ 女の子の声には、ジャンプ放送局等でお馴じみの横山智佐を起用。

5月発売

MSX turbo R　MSX2　MSX2+　3.5"2DD（要VRAM128K）　MSX MUSIC 対応FM音源　S-RAM 対応　要漢字ROM　¥14,800（税別）

マイクロキャビン®

株式会社マイクロキャビン
〒510 三重県四日市市安島2-9-12 TEL.0593(51)6482
最新ソフト インフォメーションダイヤル／☎0593(53)3611

THE 2nd
T-BRAIN
CLUB

TECHNO-ART GRAND PRIX

第２回 T-BRAIN CLUB テクノアート大賞 作品大募集!!

テ　ー　マ　「近未来の夢」

部　　門　CG部門・MIDI部門・VIDEO部門

賞・賞金　テクノアート大賞（１点）・・・・・・・・・・５０万円、副賞
各部門優秀賞（各部門１点・計３点）・・・各３０万円、副賞
各部門入賞（各部門２点・計６点）・・・・各１０万円、副賞

発表・表彰　平成４年１１月３日(火) T-BRAIN CLUB二周年記念日に発表、表彰。

展　　示　東京国際美術館５Ｆ T-BRAIN CLUBテクノアートギャラリーにて、
平成４年１１月３日から平成５年２月１日まで展示。

応募資格　学生、一般の国内在住者(外国人含む)。一人何点でも応募可
グループ応募も可。*ただし、企業及びプロは除く。

応募方法　資料に同封されている応募用紙に必要事項を記入し、作品と応募料
(１作品につき)1000円分の切手を同封して事務局へ郵送、または持参。
*持参の場合は現金でも可。

応募受付期間　平成４年６月１日(月)〜８月３１日(月) *当日消印有効

主　　催　東京国際美術館 T-BRAIN CLUB

協　　賛　株式会社　東芝

★応募作品は原則としてお返ししません。また受賞作品の所有権、利用権は発表後
(株)東芝に属するものとします。　詳しいお問い合わせ、資料請求は事務局まで。

〈テクノアート大賞事務局〉
東京国際美術館５Ｆ T-BRAIN CLUB
〒206 東京都多摩市落合 1-33-1　TEL 0423-38-1048

T-BRAIN CLUB
TECHNO-ART
MUSEUM

Pref Club

Witty Wolf

ロシアから愛をこめて、日本初登場!

COMPUTER OLIMPIAD
で金賞を受賞した3人の
ロシア人が開発した
AIゲーム

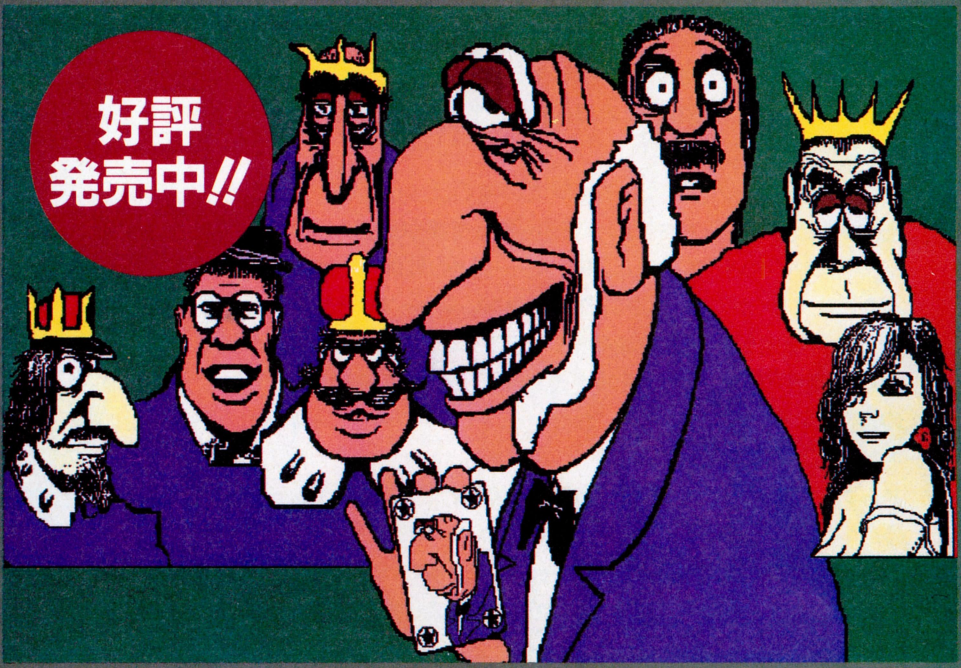

Down townの一角にある
ミステリアスなクラブ。
扉をあけるとそこは
カードゲームの世界。
ルールは簡単明瞭。
頭脳次第であなたも
一流Player。
ヨーロッパの魅力あふれる
このカードの世界……
Pref Clubにあなたも
いらっしゃいませんか?

あなたと対戦する12名のギャンブラー。
誰も皆、あなたの財布の中身を
狙っていますよ。
ガンバッテ彼らに勝って下さいね。

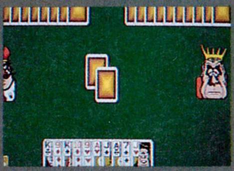

特製テレホンカードが貰えます。

定価:11,000円
通信販売も承ります。(現金書留)

詳細：PC9801シリーズ/5インチ2HD/3.5インチHD
98NOTEシリーズ
アナログモニター要
バスマウス対応

MS-DOS Ver.3.1以降必要(要512KB)
MS-DOSは、米国マイクロソフトの商標です。

©株式会社IBS
Original:Something Soft

販売：Witty Wolf・株式会社IBS
〒541 大阪市中央区今橋1-6-19 朝日生命今橋ビル4F
問い合わせ：075(781)6853(京都分室)

問い合わせは15～17時の間に限らせて頂きます。

C² World Ltd.　アーリーキングダム解剖シリーズ Vol.2

これでアナタは不眠症!!

シーツゥワールドが贈る“大長編”RPG「アーリーキングダム」の誕生が目前に迫っています。
アーリーキングダム解剖シリーズ第2回目は、シナリオ面の紹介をしましょう。
アーリーキングダムのシナリオ数は、ナント!!“100以上”。これまでマルチシナリオと呼ばれていた有名なRPGでも、せいぜい5〜6コしかなかったシナリオが、通信の利用でグーンとパワーアップ!!しました。しかも、シナリオは随時増え続け、何度プレイしてもまったく違うストーリーが楽しめる前代未聞のドラマティックな冒険の旅ができるのです。
ゲームプレイヤーの分身である冒険者の運命は、シナリオのなかで出会う仲間達やキャラクターとの会話から得る情報や依頼、そして数々のミッションやイベント、アイテム、モンスター達との戦闘……などをどのようにクリアしてゆくかによって、さまざまに絡みあい変わっていきます。そして、大陸内での主導権をめぐっての派閥争い、不気味にうごめく地下組織の活動、領事暗殺事件の犯人追跡、連絡が途絶えてしまった遺跡調査隊の救出、他国の傭兵との戦い……にも左右されながら、すこしずつ大陸に秘められた“謎”に引きこまれてゆくのです。
絡みあった運命の糸は、どんなストーリー展開となり、どんなエンディングを迎えるのか?! そして、その後は……?! ゲームプレイヤーであるアナタの“推理と判断と手段”の一つ一つにかかってくるのです。そして、アナタだけのエンディングを迎えたとき、きっとこれまでとは違った何かを体感できるでしょう。想像を絶する世界への挑戦は、どうか、もうしばらくお待ちください。　アーリーキングダムのリリースは、'92年7月にノーマルヴァージョン発売、同年秋には、通信ヴァージョンの予定。

Early Kingdom

アーリーキングダム

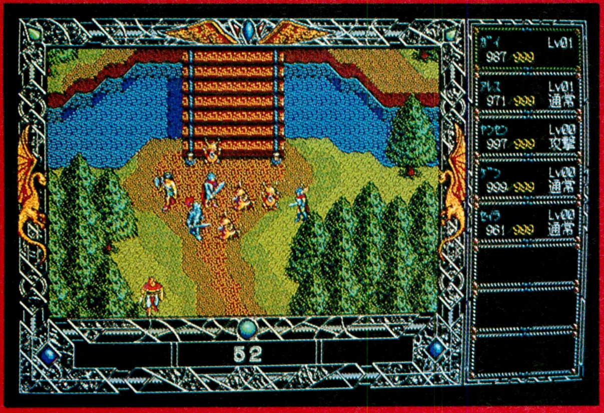

'92年夏発売予定

価格未定

PC-9801シリーズVX以降・
EPSON-286, 386

ゲーム開発: KSK 株式会社 呉ソフトウェア工房
〒330 埼玉県大宮市大門町3-197 星野第2ビル302号 TEL048(646)0660

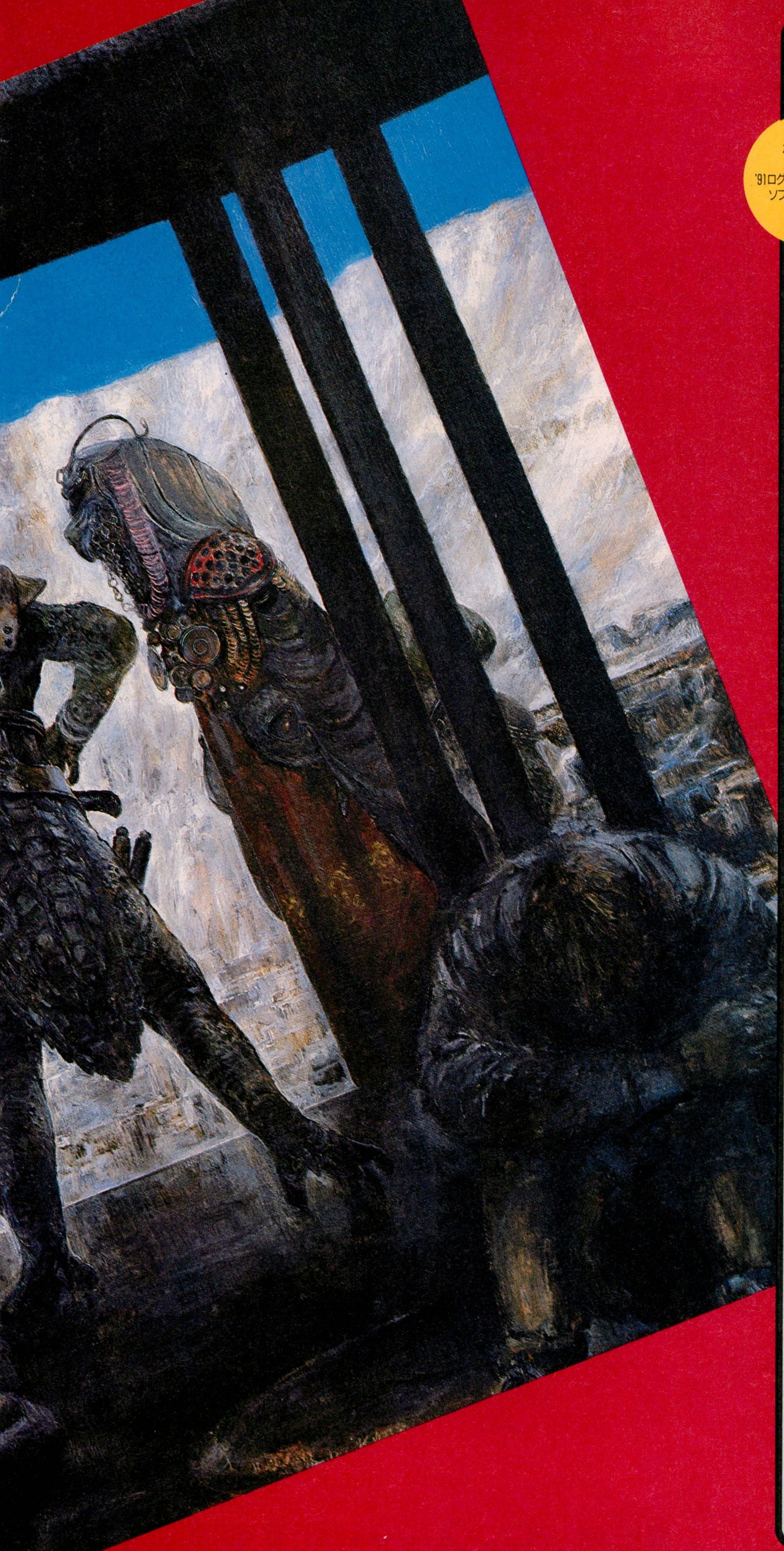

いざ、開幕!! 野球道PLUS

ポプコム大賞
'91特別賞
'91ログイン・ベスト・ヒット
ソフトウェア企画賞
受賞

野球道 PLUS

■対応機種
PC-9801シリーズVM以降
EPSON-286、386
● 各NOTE対応
● バスマウス・純正ボード対応
9,800円 +12,800円
野球道本体　C^2X'press
セット価格**9,800**円

'92年リーグ戦新データでスタート！選べる楽しさ。これが“野球道PLUS”のエキサイティングな3リーグだ！

通信リーグ	'92年度の実際のペナントレースプロ野球12球団のデータ（＊5月より新データに！）でユーザー全員が参加して順位を競うペナントレースモード
通信対戦A	球史に名を残した優勝チームや日本シリーズ、オールスターのデータとユーザーチームとの対戦モード
通信対戦B	球史に名を残した優勝チームや日本シリーズ、オールスターのデータ同士との対戦モード

ペナントレースモードに新リーグ追加！

史上最強リーグ	現在の対戦チームデータをレベルアップした強力なデータとの対戦
最高勝率リーグ	'83～'91の間で、各球団が最も高い勝率を上げたシーズンのチームデータとの対戦
ユーザー最高勝率リーグ	'91. 9～11のチームランキング一位のユーザーのチームデータとの対戦

ゲーム開発：**日本クリエイト株式会社**
〒581 大阪府八尾市東本町5-10-1
ユーザーサポート：0729-90-2525

通信システム開発：**ジャパンシステム株式会社**
〒163 東京都新宿区西新宿1-25-1新宿センタービル29F
TEL.03-3343-1311

これが、うわさのC^2Net!

◆C^2ネットメニュー

野球道PLUS	パソコンゲーム「野球道PLUS」での自己成績表、通信対戦でのチームデータ閲覧。実際のプロ野球データ、各球団フォーラム。そして、スポーツ評論家“玉木正之”さんの“今様棒球観戦術”フォーラム！
フリーボード	自由にボードを利用して、意見や要望を気軽に読み書きできる電子掲示板。
電子メール	会員同士で自由にメッセージ交換。
チャット	オンラインでリアルタイムに楽しむ会話。
ソフトハウスQ&A	野球道PLUSに関するQ&Aコーナー。

◎新メニュー「C^2広場」（マル秘情報や笑い話など、何でも投稿コーナー）も加わって、おもしろさ満点！
さらに、画像ビジュアルを導入した「映画ふぉーらむ（仮）」も開設進行中!!

◆アクセスポイント

東京	0990-30-8981	大阪	0990-31-8076	名古屋	0990-34-8271

◆C^2NetのゲストIDは以下のとおりです。お気軽にご参加下さい。
◎ゲストID/c2guest（小文字で入力）◎電話番号/身近なアクセスポイントの電話番号
◎通信速度/1200～2400MNP5◎ビット長/8
◎パリティ/ナシ◎ストップビット/1◎漢字/SHIFT-JIS漢字　※電話番号を入力後、CTLキーを押さえながらJを入力します。画面にlogin:と表示されたらゲストIDを入力し、CTRLキーを押さえながらJを入力します。（リターンキーは使用しないで下さい。）
◆C^2Net加入方法はオンラインサインアップをご利用下さい。

【VOICE OF USER】
これが、“C^2Net '92プロ野球順位予想”だ!!

〈室咲弘紀さん〉

● セントラル
1. 巨人
2. ヤクルト
3. 広島
4. 中日
5. 大洋
6. 阪神

● パシフィック
1. 西武
2. ダイエー
3. 近鉄
4. オリックス
5. 日本ハム
6. ロッテ

かーっかっかっか。えげつない予想だろ!! でも、一つ言えるのはハテ？と思ったときに強いのが巨人 だったりする……。ヤクルトは、来年野村がいなければ……ということ。じゃーね!!

〈ライネルトさん〉

● セントラル
1. ジャイアンツ（原がすき〈文句あっかーーー？〉）
2. スワローズ　（強い!!）
3. ドラゴンズ　（オチアイに期待）
4. カープ　（上とだんご）
5. タイガース　（ここらへんでしょ、やっぱ）
6. ホエールズ（中山なきあと、上と同レベル）

● パシフィック
1. ライオンズ　（上2つと肉薄？）
2. ブルーウェーブ（ひょっとしたら……）
3. バファローズ　（上2つと肉薄？）
4. ホークス　（下2つと肉薄？）
5. ファイターズ　（誰もいない……）
6. マリーンズ　（ズコー）

以上だっ。文句ある奴はかかってこい!!!!

イメージイラスト
ゲームオープニング
キャラクターデザイン　加藤直之

発売：C^2 株式会社シーツゥワールド
〒105 東京都港区浜松町2-1-18トップスビル3F
TEL.03-5473-8986

その翼は、誰にも捕えられない。

ある重要なミッションを受け、その黒鋼の機体は空へ翔びたった。
深く静かに敵のレーダー網の中を潜行し、そして確実にターゲットを捉える。
世界最強といわれ、全世界の注目を集めた幻の最高機密戦闘機F-19ステルスファイター。
全米で賞賛の嵐を浴びたフライトシミュレーションの最高傑作が遂に日本に登場！
驚くばかりのスピードと鮮明な3Dグラフィックの臨場感のなかで、
着実に任務は遂行されてゆく。

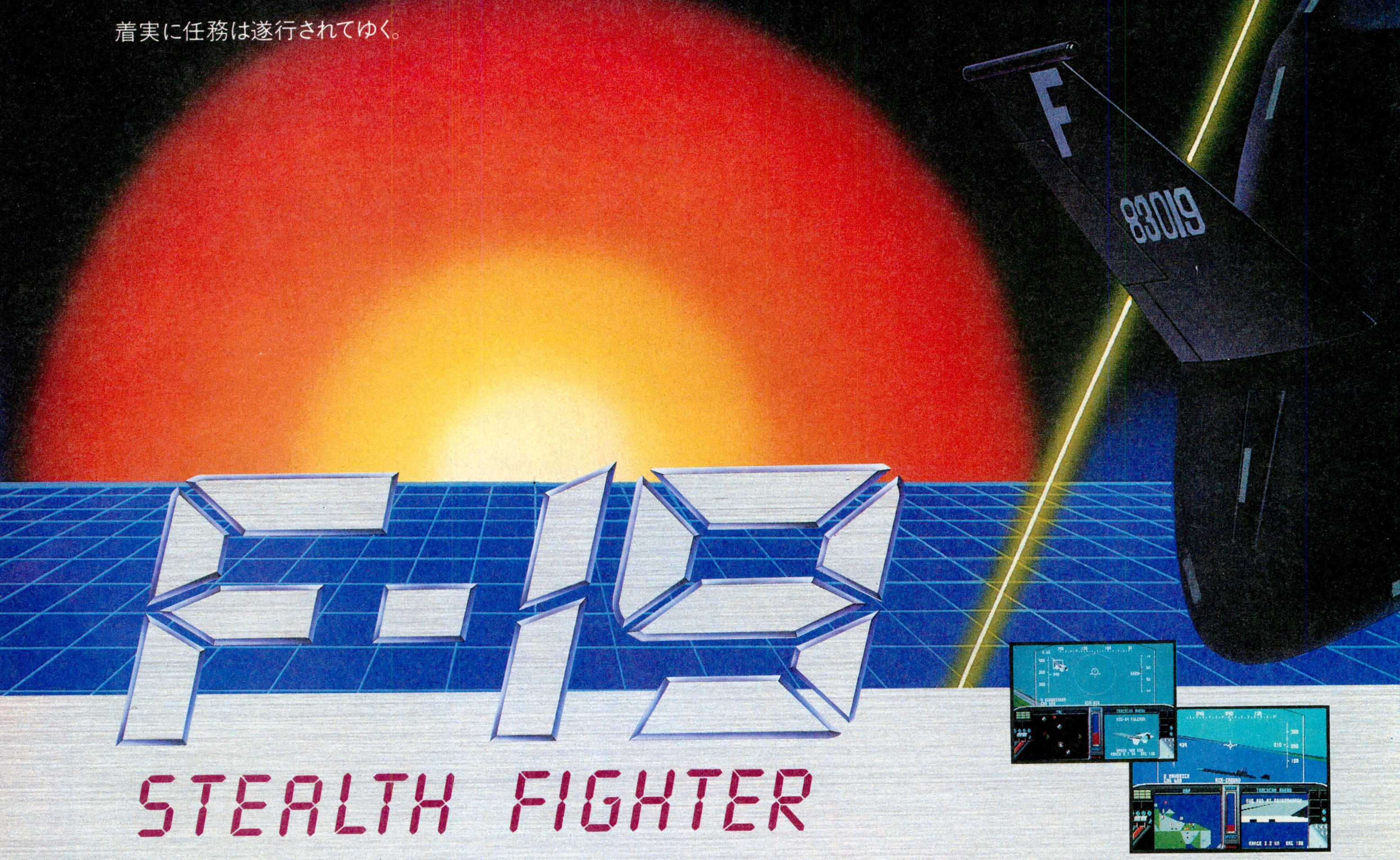

※この画面写真は、IBM-PC版です。

98版4月29日発売！
■PC-9801VM21以降
5"2HD/3.5"2HD…定価12.800円

絶賛発売中！
■IBM-PC(AX/J3100)定価12,900円
■Amiga……………………定価10,900円

No Copy
このマークは不法コピー禁止マークです
ソフトウエア法的保護監視機構

お近くのパソコンショップになかった場合は、商品名、機種名、住所、氏名、電話番号を明記の上、当社宛現金書留にてお申込下さい(送料無料)。尚、クレジットカードでの御購入もできます。御使用になれるカードは、VISA、UCです。詳しくは当社へ直接お問いあわせ下さい。※表示価格には全て、消費税は含まれておりません。

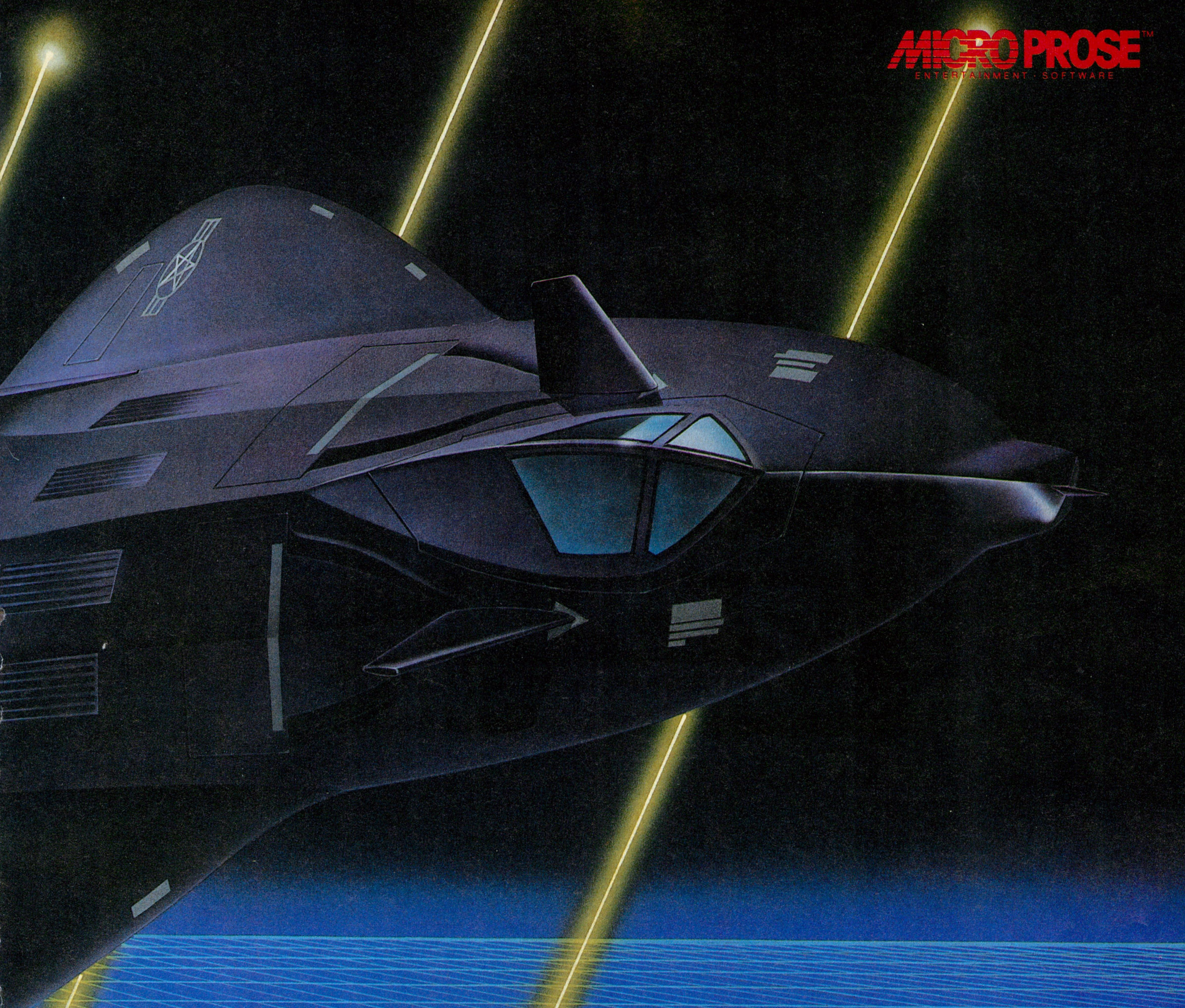

F-19 Stealth Fighter is a trademark of the Testor Corporation and the depiction of the aircraft is Copyright Testor Corporation 1987

マイクロプローズ特派員募集!!

Fly with Bill キャンペーン

（フライ ウィズ ビル）

F-19ステルスファイターPC98版の発売を記念して、F-19ゲームユーザーの中から最高得点獲得者には、マイクロプローズ特派員としてアメリカ、メリーランド州マイクロプローズ本社を取材、当社社長ビル・ステイリーの操縦する自家用機T-28で、アメリカ東海岸上空をフライト体験できる夢のようなビッグチャンス!!
腕に自信のある方、実際の飛行機に乗ってみたい方、空の王者を目指しチャレンジして下さい。

応募方法は、F-19PC98版パッケージ内にある申込用紙に必要事項を記入の上、当社宛お送り下さい。(7/20消印有効)

＊最高得点獲得者は、本誌広告で発表致します。

Bill Stealey（ビル ステイリー）

マイクロプローズ社（アメリカ）、マイクロプローズジャパン㈱社長。USエアフォースアカデミー卒。USエアフォースにてジェットフライト・インストラクターの経歴を持つ。飛行時間は3000時間を超える。元ペンタゴンのアドバイザー。

PC98版発売を記念してプレゼント実施中!

- ●今F-19ステルスファイターPC-98版を御購入いただいた方、先着1000名様に、ゲーム操作法をわかりやすく解説したマニュアルビデオをプレゼント。
- ●今、店頭にて御予約いただくと、もれなくマイクロプローズ特製オリジナルポスターをプレゼント。

〒183 東京都府中市宮西町1-16-3 第一みよしビル5F ☎0423-33-7781
ユーザーサポート係 ☎0423-33-7785

マイクロプローズジャパン株式会社

DATA WEST
THE 4TH UNIT SERIES
第4のユニットシリーズ
[ワイアット]
FM-TOWNS・CD-ROM
絶賛発売中
定価12,800円[税別]
フルセットのDAPS搭載はもちろんのコト、今回も多彩な機能が充実。
なかでも圧巻の総動画枚数約40,000枚
(ポリゴンDAPS＋通常グラフィックDAPS)は
CD-ROMならではのゲームソフト史上最強スペックを誇ります。
●このソフトは内蔵メモリが2MB必要です。
DAPS
特許出願中
CD-ROM
COMPACT disc
FM TOWNS
FUJITSU FM SERIES PERSONAL COMPUTER

DAPS 特許出願中 CD-ROM COMPACT disc FM TOWNS

新シリーズ今夏発売・・・・。

まだナイショ。

DATAWEST SOFTWARES LINE-UP

▼平成4年4月18日現在。▼価格は消費税別。▼タケルでの販売価格は表示とは異なります。▼通信販売のお申込みは当社まで。(送料当社負担)

G-EDIT SERIES

G-EDIT TOWNS	¥30,000
FM-TOWNS [CD-ROM]	●

TDF SERIES

TDF	¥8,800
FM-TOWNS [CD-ROM]	●

THE 4TH UNIT SERIES

ACT1	¥6,800
PC88SR～	●■
MSX2～	●■
FM77 シリーズ	●■
X-1 シリーズ	●■
PC98 [5"2HD] [3.5"2HD]	●■
X68000	●■

ACT2	¥7,600
PC88SR～	●■
MSX2～	●■
FM77 シリーズ	●■
X-1 シリーズ	●■
PC98 [5"2HD] [3.5"2HD]	●■
X68000	●■

LINKAGE (ACT1+ACT2)	¥9,800
FM-TOWNS [CD-ROM]	●

DUAL TARGETS	¥7,800
PC88SR～	●
MSX2～	●
FM77 シリーズ	●
X-1 TURBO シリーズ	●

DUAL TARGETS	¥8,800
PC98 [5"2HD] [3.5"2HD]	●
FM-TOWNS [CD-ROM]	●
X68000	●

Zerø	¥8,800
PC88SR～	●
MSX2～	●
PC98 [5"2HD] [3.5"2HD]	●
FM-TOWNS [CD-ROM]	●
X68000	●

D-Again DAPS	¥8,800
FM-TOWNS [CD-ROM]	●
X68000	●
PC98 [5"2HD] [3.5"2HD]	●

MERRYGOROUND DAPS	¥8,800
FM-TOWNS [CD-ROM]	●

WYATT DAPS	¥12,800
FM-TOWNS [CD-ROM+3.5"2HD]	●

PSYCHIC DETECTIVE SERIES

INVITATION	¥9,800
FM-TOWNS [CD-ROM]	●

MEMORIES	¥8,800
FM-TOWNS [CD-ROM]	●

AYA DAPS	¥8,800
FM-TOWNS [CD-ROM]	●

Orgel DAPS	¥12,800
FM-TOWNS [CD-ROM+3.5"2HD]	●

Nightmare DAPS	¥12,800
FM-TOWNS [CD-ROM+3.5"2HD]	●

RAYXANBER

RAYXANBER	¥8,800
FM-TOWNS [CD-ROM]	●

● 店頭発売中　■ タケルにて発売中　▲ 近日発売予定

人材募集

●職種:プログラマ／●募集人数:若干名／●資格:DAPS、マルチメディアの分野で世界中を「あっ」と言わせたい人で、ゲームソフト開発経験者／●勤務地:大阪市鶴見区放出／●勤務時間:10:00～19:00 ●休日:日曜、祭日、第2・4土曜日、年末年始、夏期、特休、有給休暇他 ●待遇:当社規定により優遇／●応募方法:当社まで履歴書(写真貼付)を郵送下さい。書類選考の上、試験日・面接日を連絡します。

データウエスト株式会社

〒538 大阪市鶴見区放出東3丁目8番28号
(データウエストビル) TEL.(06)968-1236

いつか、この道も車で溢れるのだろうか。
大空と大地が直にふれあうところ砂漠。ここを進む道では、すれ違うものもほとんどありません。遥か時の彼方、人々は月と星につつまれながら、アラビアンナイトの世界を語ったことでしょう。そして今でも、人はこの大地になって、果てしない孤独と限りないロマンスを感じます。時の流れを超えた、こんな空間を、私たちは、いつまで持ち続けることが出来るのでしょう。
リアル・シミュレーション・パズル
Traffic Confusion
トラフィック・コンフュージョン
RSPとは
身近な現実問題をシミュレートしながら、パズル的要素を盛り込むことによって、シンプルで奥深い世界を実現。従来のシミュレーション・ゲームとは一線を画す、誰もが充分に楽しめる新感覚のゲームです。

「トラフィック・コンフュージョン」は渋滞のない交通環境をつくりあげていくゲームです。交通調査やドライバー・データを基に信号、標識を設置、調整等をしながら渋滞を解消して下さい。渋滞という現実問題にあなたの創造力で挑戦しましょう。

●変化に富み、コンクエスト方式で連続性のある全36MAP●信号機の変わるタイミングの調整をはじめ、現実の交通標識、事情に即したリアルな構成●20段階の中から選択できる時間の流れるスピード●様々な性格のドライバーがそれぞれの目的を持って運転する車両群●プレイ中に思考を妨げることのない快適な操作環境●ゲームの進行状況に応じて変化するBGMと臨場感あふれる効果音。●各MAPクリアーごとに優劣をポイントで表示、この累計によって職級、職種が昇進。

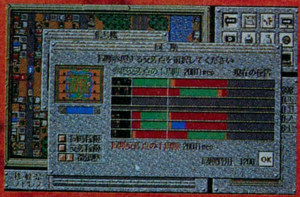

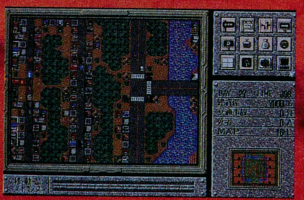

対応機種 PC-9801VM以降(E/F/M/U/XA/LT/HA除)
98note対応　5"/3.5" 2HD(2枚組)

■要RAM640KB■要MS-DOS Ver3.3以上■要16色カラーボード■アナログディスプレイ、8階調液晶ディスプレイ対応■バスマウス対応■ハードディスク対応■RAMドライブ対応

4月23日発売!! 価格¥9,800(税別)

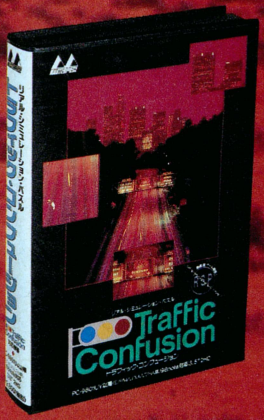

MASTERPIECE
発売元
㈱マスターピース
〒167 東京都杉並区松庵1-23-12 タワーズ88 601号 TEL.03(3331)1977

制作元
㈱ラインズ コーポレーション

君のアイデアは、ここで芽を出す。

あなたが大切にあたためているそのアイデア。芽を出させるためには、しっかりとした栄養たっぷりの土壌が必要です。株式会社インテリジェントシステムズは、ファミコン業界でユニークなゲームソフトを開発している会社。しかもゲームソフトをつくるために必要な開発支援ツールにかけては業界トップ。

スーパーファミコン、ゲームボーイ等のほとんどのゲームソフトには私たちの開発支援ツールが生かされています。こんな実力たっぷり、ヤル気満々の会社で、あなたのアイデアをじっくり育ててみませんか。

募　集　要　項

●**職種**/ゲームデザイナー　プログラマー　●**業務内容**/スーパーファミコン、ファミコン、ゲームボーイ用ゲーム開発支援ツールの開発　同ゲームのソフト開発　●**資格**/25歳までの男女　プログラマーはアセンブラ言語修得のこと　専門学校、大学卒業者および卒業予定者経験者優遇　●**給与**/当社規定による　●**待遇**/完全週休2日制(フレックスタイム制)　有給休暇　各種保険完備　家族　通勤　推進　住宅　食事　役職手当あり

●**応募方法・問い合わせ**

〒611　京都府宇治市小倉町神楽田56番地　Tel.0774-21-3311　Fax.0774-21-3838
㈱インテリジェントシステムズ　担当/総務部　森まで履歴書をご送付下さい。

(株)インテリジェントシステムズ
INTELLIGENT SYSTEMS CO., LTD.
*ファミコン®とゲームボーイ™とスーパーファミコン™は任天堂の商標です

イラスト・小林源文

第二次世界大戦の全てを あますところなく再現！

○『グロス・ドイッチュラント』は、1939年のドイツ軍のポーランド侵攻にはじまり、以後6年間にわたる第二次世界大戦・ヨーロッパの戦いを１ターン１週間単位でシミュレートする超大型戦略ＳＬＧです。ゲームには19ヵ国が登場。西部戦線、東部戦線、アフリカ戦線の３枚のマップ上で陸・海・空軍を指揮して戦いを繰り広げます。

○登場兵器は、第二次世界大戦で活躍した陸戦兵器107車種、航空機69機種、艦船69クラス（大型艦301隻、小型艦無数）が登場。 各兵器の性能も膨大なデータと綿密なリサーチにより、史実通りに再現しました。実際には活躍できなかった試作兵器の超重戦車やジェット戦闘機、ワルター潜水艦など、幻の兵器も多数登場します。

発売日遅延のおわび

本ソフトの発売日を当初４月に予定しておりましたが、開発の遅れにより止むなく発売日を５月22日に延期させていただくことになりました。
お待ちの皆様、大変申しわけございませんが、どうかご容赦下さい。

Groß Deutschland

○対応機種　PC-9801シリーズ
ディスク4枚組
○価　　格　14,800円（税別）

グロス・ドイッチュラント　5月22日発売

発売中

第二次大戦・戦車戦シミュレーション
鋼鉄の騎士
●PC-9801
●PC-88VA
￥7,800

鋼鉄の騎士 シナリオ集
鉄十字章
●PC-9801
●PC-88VA
￥4,800

■『鉄十字章』は『鋼鉄の騎士』のシナリオ集です。プレイするためには『鋼鉄の騎士』が必要です。
■『鉄十字章』はソフトベンダー武尊で発売中です。『鉄十字章』の通信販売は、ブラザー工業TAKERU事務局宛にお申し込みください。お問い合わせは(052)824-2493まで。
■『鋼鉄の騎士』の通信販売は、現金書留または郵便為替で、住所、氏名、機種、メディアを明記の上、ジェネラル・サポート宛にお申し込みください。消費税、送料は当社が負担いたします。
■標準グラフィックモードでご使用ください。

GS
㈱ジェネラル・サポート
〒144 東京都大田区北糀谷2-15-25
東栄ビル202
TEL.03(5705)8932

“ソードダンサー”とは、壮大なRPGシナリオに、単体アクションゲームとしても一級のスピード感をプラスしたハイブリットRPG。映画作りにも匹敵する本格的なプロデューサー性の導入で、じっくり時間をかけ作られた内容はビジュアル面でも、サウンド面でも従来のゲーム感覚では語ることのできないクオリティを実現。「これは、ゲームじゃない！ストーリー参加型のアクション巨編だ!!」

OPENING 約3分半にも及ぶオープニングシーンは、これから始まろうとする壮大なドラマの幕開けにふさわしい重厚なもの。「これが98版ゲームか」と目を疑うファーストカットに始まり、綿密なカット割り、完全に画面とシンクロしたBGM。さらに留まることなく流れるアニメーションなどなど、時間を忘れさせ、一気に見せてしまうのだ。

CASTING 主役キャラクターは贅沢に4人をキャスティング。個性、技、能力ともにまったく違った4人のキャラクターが出会い、助け合いながらドラマを一段と盛り上げていく。敵キャラとの戦闘シーンは1対1のリアルバトルモードへと急展開。腕におぼえのあるアクション派でも納得させてしまう、そのくらいソードダンサーは手ごわいのだ。

MAKING トップビューを採用したフィールド画面は段差のあるものに乗ったり、ジャンプしたりする高さの表現をプラス。この全く新しい概念の導入で、水路に体を半分浸からせながらの移動といった微妙な表現から、複雑なトラップまで、実に細やかな作り込みを披露してくれるのだ。

CHARACTER キャラクターサイズでも98最大級。画面の半分をも覆う巨大キャラクターの出現、加えて全編に挿入された美しいビジュアル。ソードダンサーをプレイするには15インチCRTじゃ小さすぎる！

MUSIC BGM構成の巧みさ、楽曲としての完成度は最大の売物。オープニングシーンでのシンフォニーに始まり、プレーヤーは全編を通じて美しいソードダンサー組曲に身を委ねることになる。話題のローランドSOUND Canvas SC-55（CM-300、CM-500その他GSフォーマット対応モデル）のほかMT-32/CM-32L（ミュージ君）、CM-64（ミュージ郎）など豊富なMIDIマシンに完全個別対応。FM音源にも対応。

Roland
MT-32/CM-32L
CM-64
SC-55/CM-300/CM-500

AND・・・ 「アクションゲームは不慣れで」、と敬遠気味の人や初心者のために、イージー/ノーマル/ハードと3段階の難易度設定や、繰り返しモンスターとの戦闘が練習できる“モンスターアタックモード”を。「もっとアクションを」、と血の気の多い人のためには主人公を使って2人で対戦できる“対戦モード”をプラス。オマケを越えたおまけなのだ。

ソードダンサー

SWORD DANCER

PC9801VX以降
PC-286, 386 （2HD 6枚組）**¥9,800**（税別）

●要640K ●16色ボード ●アナログモニター

■ジョイスティック、ジョイパッド対応 ■FM音源・MIDI対応

ミュージ郎300が100名様に当たる!!

発売記念 1st Release anniversary
プレゼントキャンペーン

Q: TGLの「〇〇〇ダンサー」は

ローランドCM-32L、CM64、CM-300等のMIDIマシンをつなぐと、よりすばらしいサウンドでゲームが楽しめます。

応募要項：官製ハガキに〇〇〇の答え、住所、氏名、年齢、職業または学年、持っているパソコンの機種、もっているMIDI機器（あれば）、購読のパソコン雑誌を記入の上当社「ソードダンサークイズ係」までお送り下さい。（1992年8月末締切）当選者は11月発売のパソコン誌上で発表いたします。

TGL
TECHNICAL GROUP LABORATORY

株式会社 テイジイ総合研究所（Biplane）
本社：〒540 大阪市中央区内平野町2丁目1番1号 TEL.(06)944-0848

※通信販売ご希望の方は、ソフト名、機種名、住所、氏名、電話番号を明記の上、3%の消費税を加算して現金書留でお申し込み下さい。(送料無料)

君は、帝都の歴史を手にする。

企業系列形成シミュレーションゲーム

MEDIA FACTORY, INC.

帝都野望篇

東京を舞台に繰り広げられる
壮大な血族のドラマ

時は明治4年
廃藩置県、金本位制が実施され
日本は近代国家への道を歩み始めた
江戸で両替商として身を興した主人公竜之介は
「東京」と名を変えたこの帝都の地で
両替商から銀行業への転身を決意する

竜之介が時を同じくして始めた
鉄道、不動産、呉服問屋は互いに結束することで
莫大な利益を産む構造にあった
やがて竜之介の子、孫・・・と受け継がれながら
一族は「財閥」を形成し巨大な権力を持ち始める

帝都東京に迫る「太平洋戦争」、「恐慌」
そして「バブル経済」といった史実を
くぐり抜けながら、プレイヤーは竜之介の遺言を
全うしなければならない。それは西暦2000年までに
「帝都最大の銀行」をつくることにあった・・・・

過去から未来へ
この130年間で
貴方の銀行はどれだけの力を持つことが出来るか
これはリアルデータに基づいた
究極のシミュレーションゲームである

土地を買う！　鉄道を敷く！　そしてそこにホテルを建てる！

駅開発を巡るライバルとの戦い。
自社勢力を拡大せよ！

1945年、大空襲。
史実が容赦なく東京を襲う。

景況を見極め、株式投資で
余剰資金を運用。

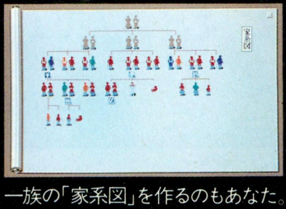

一族の「家系図」を作るのもあなた。
子孫の血液型でその運命も変わる。

●NEC PC-9801 VM21/UV2以降
5月発売予定

●Macintosh（カラー仕様）
定価12,800円（税別）

●発売元　株式会社メディアファクトリー　〒107 東京都港区赤坂3-6-4　コパカバーナビル3F　☎03(5570)9122

●本商品を著作者の許諾を得ずに、複製したりレンタルに使用することはできません。　●©1992 RECRUIT

No Copy
このマークは
不法コピー
禁止マークです
ソフトウエア法的保護監視機構

えっ!パソコンソフトのレンタルもできるの?キャブのPTSは唯一の合法レンタルシステムです。
今、トレンドはTVゲームからパソコンゲームへ。
もう、ゲームを買うために遠くのお店までいかなくてもイイんです。
キャブ ソフトのお問合わせは、にゃんふぁんネット電話03-5397-8688の市川まで。
PTS(有料テストプレイ)により自機でソフトの中味を確かめてから買えるんです。
えーっ。うっそーッ。パソコンソフトがこんなに安く買えるなんて。
PC-98、PC-88、DYNABOOK、IBM-PC、MAC、FM TOWNS、X68000、MSX2.....zzzz
F1シミュレーションゲーム「コンストラクターズ グランプリ」が超話題です。
CAV STATION
APROS SYSTEM II
5/16 全国一斉OPEN!
キャブのスタートはもうすぐです。
ソフトハウスとユーザーを結ぶPTSライセンスカードは全国のキャブで発行します。
キャブは国際派。海外のソフトもどんどん出します。(IBM-PC、MAC)
話題の美少女ソフトもあるんです。TVゲームじゃできないでしょ。
BACKGAMMON
TRIANGO
BLOCK OUT
TUNNELS OF ARMAGEDDON
Vegas Gambler
STREET ROD
海外ソフトコレクションより
Ⓐクラブ・バックギャモン Ⓑトライアンゴ Ⓒブロックアウト Ⓓベガス・ギャンブラー Ⓔトンネルズ オブ ハルマゲドン Ⓕストリート・ロッド
※対応機種:Ⓑ〜Ⓕ=IBM-PC、Ⓐ=IBM-PC版及びマッキントッシュ版
※DYNABOOK/J-3100 ユーザーの方は、別売(予価:2000円)の日米DOSコンバータ「にゃんふぁん フラッシュ」を使用すれば日本語MS-DOSで動作します。
※(各作品共税別予価:3800円)
パソコンソフト名作選より
Ⓖバルバトゥスの魔女 Ⓗラスト・ハルマゲドン
※対応機種:ⒼPC-9800、PC-8800シリーズ ⒽPC-9800、PC-8800、X68000、MSX2、FM-TOWNS、+α
※(税別予価:3800円〜)
バルバトゥスの魔女
総代理店
MAXAM
株式会社マグザム
PRODUCED BY APROS

10年前、PC-9801、ログイン誕生。
今春、パソコンバラエティ番組スタート。

- ●テレビ東京
  毎水曜 24：40〜25：10
- ●テレビ大阪
  毎月曜 26：10〜26：40
- ●テレビ愛知
  毎月曜 24：45〜25：15
- ●テレビせとうち
  毎月曜 24：35〜25：05
- ●テレビ北海道
  毎水曜 25：25〜25：55
- ●ティー・エックス・エヌ九州
  毎水曜 25：00〜25：30

（放送日、放送時間については変更される場合があります。）

ぱそコング
4/1〜ON AIR
提供　株式会社日映

4月24日
発売予定
定価12,800円
(税別)
超世代AIシミュレーションゲーム
プレイヤー自らが設計・プログラムした「サイバータンク(人工知脳を搭載した近未来戦車)
が敵の戦車とシミュレーションバトルを繰り広げるニュータイプソフト。
Neural Cybertank Design and Simulation
OMEGA
オメガ
PC-9801VM以降(XA・LTを除く)
【98NOTE対応】
■初期VMには16色ボードが必要です
■要640K
■バスマウス対応
トンキンハウス
TOKYO SHOSEKI Co.,Ltd. 東京都文京区本駒込6-14-9 〒113
©1989 Origin System, Inc., a Texas Corporation, U.S.A. ©1989 Micro Magic ©1989 Stuart B.Marks Japanese Version ©1991 TONKINHOUSE

最強将棋ソフト「極(きわめ)」

●守りが重視されがちなコンピュータ将棋の中で、攻めにも重きをおいたプログラムにより、有段者の手筋に、より近づける事に成功。
●レベルは0〜5及びハイパー0〜3の10段階。
●1992年3月現在、最強。

4月23日発売

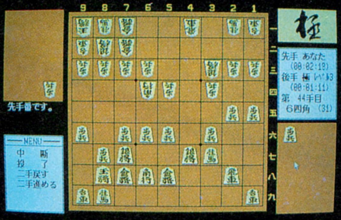

定価12,800円

●PC9801シリーズ(要640K RAM)
●EPSON PC286/386シリーズ
●マウス対応。

TOWNS版制作中!

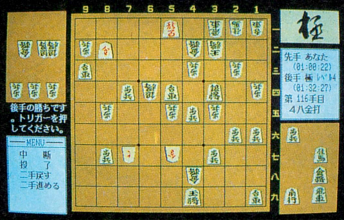

●以下は昨年末に行われたコンピュータ将棋選手権に関する記事です。

▶初参加のソフト「極」が大活躍し、準優勝するという業界人がびっくりするような話題もあった。この「極」はやがて市販する予定だそうだ。—— 近代将棋1992年2月号

▶今回の台風の目はなんといっても初参加の「極」。初戦の対森田戦に敗れたものの、二戦目以降全勝で準優勝はお見事。(中略)発売までには強化されていると思われるし、楽しみである。——将棋マガジン1992年2月号

●当時、準優勝であったことをあえてお知らせし、以後完成された製品が最強であることを宣言します。

2月にログイン誌上で御紹介させて頂いた当社広告で、"極"を「もっとも強いソフト」と勝利宣言いたしました。多数のお問い合せ有難うございます。そしてひと月以上たった今もなお、テストプレイの結果をはっきりと申し上げられます。「依然として"極"は最強です。」最強とはあらゆるソフトに対して一番強い、ということです。長らくお待たせしました。いよいよ正統派コンピュータ将棋の発売、4月23日より"極"は「無敵」を開始させて頂くことになります。よろしく、お願い、いたします。

極

KIWAME

LOG
〒110台東区台東2-4-3:4F TEL.03-3837-2595

本を開くと、英雄の鼓動が聞こえる…

RPG BOOKS

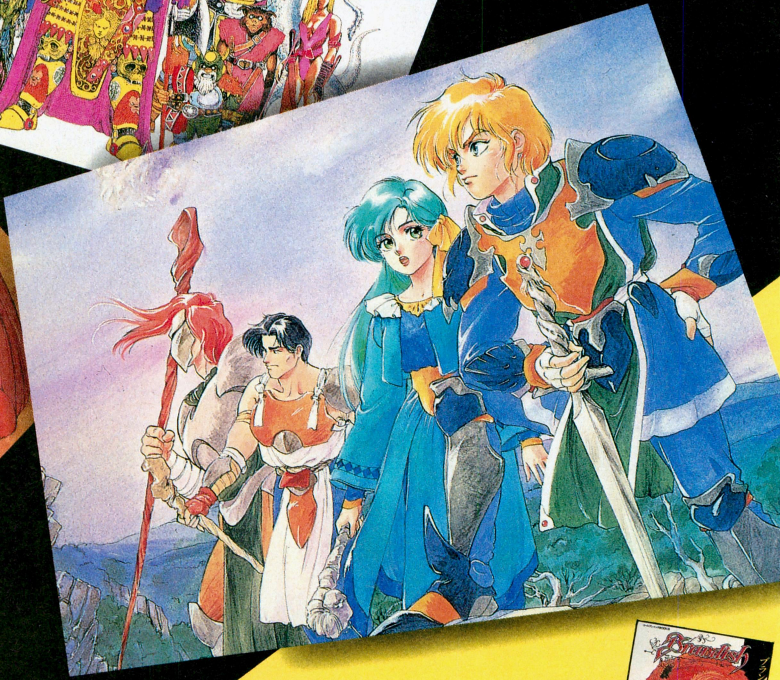

イラストレーション:高田明美

［絶賛発売中］

RPGカードゲームの作り方

翔企画　鈴木銀一郎著

■定価1,900円(税込)

九月姫のイラストにのせて、カードゲームの作り方を紹介。これで人気カードゲームが誰にでも簡単に作れる! ブランクカード付。

［絶賛発売中］

テーブルトークRPG入門

安田均監修　冒険企画局著

■定価2,000円(税込)

テーブルトークRPGってなに? テーブルトークを遊んだことがない人に分かりやすく、その魅力を紹介。

［絶賛発売中］

ブランディッシュ ストーリーブック

■定価1,980円(税込)

上製本オールカラー

鈴木教之　井上克典　共著

大好評発売中のARPG「ブランディッシュ」。そのゲーム世界がコンピュータを飛び出して単行本で登場!

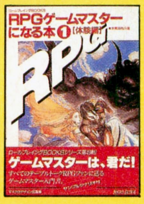

［絶賛発売中］

RPGゲームマスターになる本①ー体験編ー

■定価1,980円(税込)

朱鷺田祐介著

テーブルトークRPGのマスターになるための実践本。ゲームマスターとしてのコツや心構えを書いた一冊。実践編も間もなく登場!

［絶賛発売中］

コンピュータRPGの作り方

飯島健男&パンドラボックス著

■定価1,900円(税込)

コンピュータRPGを作る上での考え方、テクニック、注意点など、あらゆるノウハウを注ぎ込んだ本。ゲーム設計用紙付。

［絶賛発売中］

ドラゴンスレイヤー英雄伝説 全機種完全攻略大事典

スタジオハード著

■定価980円(税込)

PCエンジン版とスーパーファミコン版のドラゴンスレイヤー英雄伝説に完全対応した、欲張りな攻略本。また、各ソフトの特徴や違いを楽しく紹介。

3月下旬新発売

RPGシナリオメイカー 6つの世界の物語

■定価1,980円

■著者:冒険企画局　わきあかつぐみ

本書の中のサンプルを組み合わせるだけで誰にでも簡単にシナリオができてしまう。ゲームデザイナー必携の書。

3月下旬新発売

RPGゲームマスターになる本②ー実践編ー

■定価1,980円

■著者:朱鷺田祐介

マスターとしてのテクニックを磨きたい人へ送る『究極の書』。自分の世界を構築するためのノウハウまでもつまったゲームマスターのバイブル。

4月下旬新発売

ウィザードリィ幻想曲

■予価1,980円

■著者:矢野徹

翻訳家、作家としても有名な矢野徹氏の斬新な切り口による「ウィザードリィ」の世界。コンピュータRPGを題材にした幻想詩。

5月上旬新発売

ダイナソア攻略ガイド(仮称)

■予価980円

■著者:マイクロデザイン編集部

日本ファルコムの人気ゲーム『ダイナソア』の徹底ガイド。難攻不落なこのゲームをコンプリートするための情報が満載!

近日発売

ドラゴンスレイヤー英雄伝説Ⅱ プレイヤーズガイド(仮称)

■予価1,800円

■著者:江口貴博

日本ファルコムの最新作『ドラゴンスレイヤー英雄伝説Ⅱ』をプレイするために必要なノウハウやテクニックなどを徹底解剖。

近日発売

ファルコム デザインコレクション(仮称)

■予価2,500円

■監修:日本ファルコム(株)

ファルコムのこれまでの作品のグラフィックを集めたデザインコレクション。初期の作品から最新作までを余さずに網羅した永久保存判。

☆この後も続々刊行! 全国の書店でお求め下さい。なお、品切れの場合は、お近くの書店にご注文下さい。

Falcom©
日本ファルコム(株)のライセンス許諾商品です。

"Wizardry" Copyright ⓒ1992 Sir-tech Software, Inc. All right reserved　"Wizardry" is a registered trademark of Sir-tech Software, Inc.
ⓒ1989, 1990, 1991, 1992 FALCOM　ⓒ1991 HUDSON SOFT　ⓒ1991 EPOCH CO., LTD.
スーパーファミコン は任天堂の商標です。

株式会社マイクロデザイン出版局
〒104 東京都中央区新富2-4-5 NK新富ビル TEL03(3551)9381 FAX03(3551)9384

DISK BATTLER

パソコンウォーズ

爆笑バトルシュミレーション

ディスクバトラー

MS-DOS上で動作する
ソフト群のシステムディスクより気を抜き取り
オリジナルソフト戦士を造り上げて欲しい。
戦う！戦略も戦術も
ココにはない!!
勝利すれば増々
強くなってゆくぞ!!
軍団も造れちゃうヨ。

対決!!
ビジネス族 VS
ゲーム帝国
……なん〜てギャグ!!
わかるかな〜あ？

君は最強ソフト戦士を
造ることができるか？

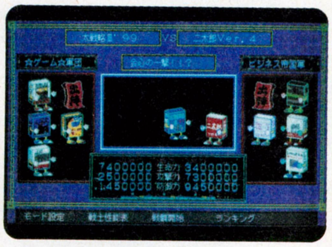

画面は開発中のものです

5月15日新発売

特別 価格 ¥7,800
PC9800シリーズ VM以降
予約受付中

ディスクバトラー
ソフト戦士データ集 I
近日発売!! ¥3,600
君の持っていないソフト戦士もこれでOK！

RAISE
¥9,800
パソコンの中で君だけの
ペットを飼う。
かわいいキャラクターが人気
新種シュミレーションゲーム

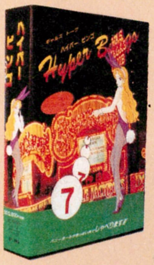

Hyper Bingo
¥12,800
人気のビンゴゲームが
今パソコンで……
バニーガールが色っぽい
声でしゃべります。
ビンゴカード付

新発売 4/15
大戦略III '90
ゲームデータ集
プレイヤーズ
パック
VOL. 3
全12マップ
¥3,900
短期決戦!!
君の判断力が
重要なカギに!!

ΛBΛ
株式会社 総合ビジネスアシスト
アミューズメント開発部
〒460 名古屋市中区栄1丁目23番29号
日宝伏見ポイントビル4F TEL(052)204-0505

通信販売のお知らせ

通信販売をご希望の方は、ソフト名・機種名
住所・氏名・電話番号を明記の上、当社まで
現金書留でお申込ください。

一つのビルが、そっくりコンピュータゲーム専門！
かつて、これほどまでのゲーム専門店があっただろうか？
巨大コンピュータゲーム帝国、現る。
秋葉原に！
4/29 祝
AM10：00より
OPEN
全館コンピュータゲーム専門のお店です。
ファミコンからMac、IBMなど世界のゲームソフトがドカーンと勢揃い！
取り扱い商品
ファミコン・スーパーファミコン（ハード&ソフト）/ゲーム攻略本/ゲームキャラクターグッズ/
メガドライブ（ハード&ソフト）/PCエンジン（ハード&ソフト）/PC9801&8801（ハード&ソフト）/
FM TOWNS・X68000・MSX（ハード&ソフト）/Mac・IBM（ハード&ソフト）など。
「任天堂エンターテイメント」併設
LAOX THE COMPUTER館II
日通
↑上野
LAOX THE COMPUTER館
中央通り
←お茶の水
秋葉原駅
千葉→
LAOX 本店
LAOX THE COMPUTER GAME館
万世橋
神田川
LAOX
THE COMPUTER GAME館
TEL/03-3251-3100
ラオックス ザ・コンピュータゲーム館（秋葉原駅徒歩4分）
〒101 東京都千代田区外神田1-8-8 Ⓟ駐車場完備

ASCII

アスキームック

好評発売中！

SIM FLIGHT

シ　ム　フ　ラ　イ　ト

フライトシミュレーターの世界

“エアーコンバットII”デモフライトディスク付き

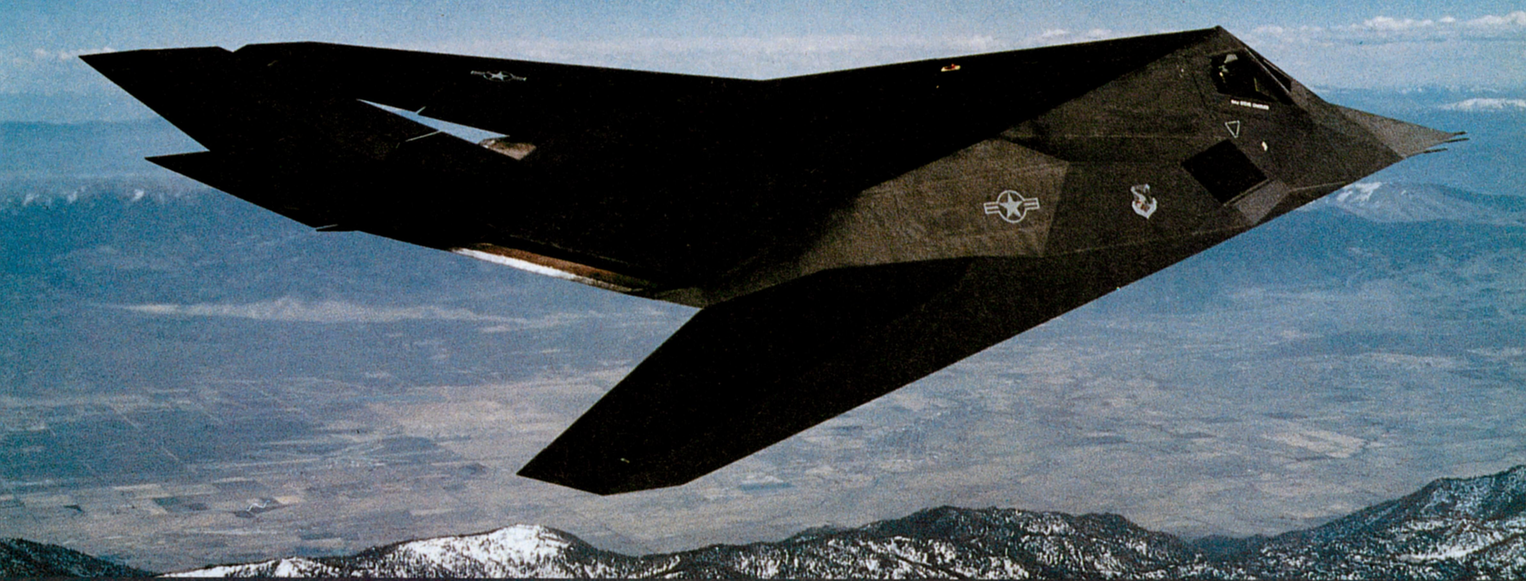

日本のコンピューターライダーズに捧げる

コンピューターソフトウェアの歴史を語る上で、フライトシミュレーションゲームは、重要な位置を占める存在だ。机上のパソコンを操作するだけで、民間、軍用を問わず、世界中の航空機を疑似飛行させることができるという、バーチャル・リアリスティックな世界……。本書では、“航空機産業王国”アメリカが育て上げてきたフライトシミュレーションの世界（ソフト）と、日本のフライトシミュレーションの現状を中心に紹介している。各界著名人インタビューやコミック、航空機カタログなどの読み物ページも充実。さらに、国産ソフト『エアーコンバットII』のPC-9801版フライトデータディスク付録つきなので、ちょっとした爽快ムービーを楽しむことができるのだ。

MSXマガジン編集部特別編集
定価1,500円(税込み)

〒107-24 東京都港区南青山6-11-1 スリーエフ南青山ビル 株式会社アスキー 出版営業部 電話 東京(03)3486-1977 株式会社アスキー

No Copy
このマークは
不法コピー
禁止マークです
ソフトウエア法的保護監視機構

ACCS
社団法人 コンピュータソフトウェア著作権協会
Association of Copyright for Computer Software
〒101 東京都千代田区外神田6-3-8外神田田島ビル4F
著作権ホットライン TEL 03-3839-8783 FAX 03-3839-8764

《会員会社一覧》

アークシステム㈱
㈱アートディンク
㈲アーマット
㈱アシスト
㈱アスキー
㈱アドミラルシステム
㈲アルシスソフトウェア
イーディーコントライブ㈱
イマジニア㈱
㈱イメージテクノロジー研究所
㈱インターコム
インテリジェントシステムズジャパン㈱
㈱ヴァル研究所
㈱ウインキーソフト
㈱エー・アイ・システムプロダクト
エー・アイ・ソフト㈱
㈱エー・エス・ピー
エーピー・サーブ㈱
エスエイティーティー㈱
㈱エス・ピー・エス
エデュカ㈱
㈱エニックス
FA・システムエンジニアリング㈱
㈱エム・エー・シー
㈱エルゴソフト
オートデスク㈱
㈱オービックビジネスコンサルタント
㈱大塚商会
㈱カプコン
亀島産業㈱
㈱管理工学研究所
㈱キャリーラボ
㈱ギャラクシー
㈱クエスト
㈱クリエイトトーワ
㈱クレオ
㈱呉ソフトウェア工房
グレイト㈱
㈱グローディア
㈱ケーエスビー
㈱ゲームアーツ
㈱光栄
㈱工画堂スタジオ
㈱構造システム
㈱コスモス・コンピューター
コナミ㈱
㈲コマキシステム研究所
㈱コンパイル
㈱コンピュータ・ニュース社
サイバネットシステム㈱
㈱サミット
㈱サムシンググッド
山陰ソフトウェア㈱
㈱ザイン・ソフト
㈱シー・エス・ケイ
シエラオンラインジャパン㈱
システムサイト
㈱システムセンター
㈱システムセンター三重
㈱システムソフト
㈱システムハウスミルキーウェイ
㈱シャノアール
ジュピタープロモーション㈱
㈱新学社
㈱新企画社
㈲シンキング・ラビット
㈱シンプレックス
㈱ジー・エー・エム
㈱ジェイディック
㈱ジェプロ
㈱ジャストシステム
㈱数研塾ネットワークシステム
㈱スキャップトラスト
㈱スタークラフト
㈱スティング
㈱ステラシステム
ストラットフォードコンピューターセンター㈱
㈱ズーム
㈱セガ・エンタープライゼス
㈱綜合システム
㈱ソフトウィング
㈱ソフトウェアジャパン
ソフトバンク㈱
㈱ソフトヴィジョン
ソフトプロ㈱
ソフト屋しゃんばら
㈱タケル
大学生協東北事業連合
㈲ダイジュ
㈱ダイナウェア
ダイナミック企画㈱
ダットジャパン㈱
㈱ツァイト
㈱ティーアンドイーソフト
テックソフトアンドサービス㈱
デービーソフト㈱
㈱デイアイエス
デザインオートメーション㈱
㈱デジタル・リサーチ・ジャパン
㈱電波新聞社
㈱東京コンピューター・システム
東京書籍㈱
東京電化㈱
徳間書店インターメディア㈱
日本エス・イー㈱
日本化薬㈱
日本クリエイト㈱
日本コンピュータシステム㈱
㈱日本テレネット
日本デクスタ㈱
日本ファルコム㈱
日本マイコン販売㈱
日本ワードパーフェクト
ノベル㈱
㈲ハウテック
㈱ハドソン
㈱バックス
㈱パーシモン
パーソナルメディア㈱
パル教育システム㈱
㈱パンサーソフトウェア
ヒーズ・ジャパン㈱
㈱日立ハイソフト
㈲ビーピーエス
ビクター音楽産業㈱
㈱ビッツー
㈱ビレッジセンター
㈲ビング
ピー・シー・エー㈱
㈱ピック
㈱ファミリーソフト
ファルコン㈱
㈲風雅システム
㈱フェイザーインターナショナル
富士ソフトウエア㈱
㈱富士通ビー・エス・シー
㈱フタバ図書
ブラザー工業㈱タケル事務局
㈱プロメディア
ヘアドクター発毛科学研究所
㈱ボーランド
㈱ポニーキャニオン
マイクロウェア・システムズ㈱
㈱マイクロキャビン
マイクロソフト㈱
㈱マイクロソフトウェア・アソシエイツ
マイクロプローズジャパン㈱
㈱まつもと
緑電子㈱
ミリオンエンタープライズ㈱
メガソフト㈱
㈱モーリン
㈱ライトスタッフ
㈱ラウンドシステム研究所
㈱リード・レックス
㈱リギー・コーポレーション
㈱リクルート
㈱リバーヒルソフト
㈱リョーサン
ロータス㈱

顧問弁護士　森本紘章
〈92.4.1現在〉

4月1日現在、161社にも及ぶソフトハウスに加盟していただいております。

3D Type Multi Hero
天乱
てんしん
PC9801シリーズ X68
FM TOWNS
ON SALE!
5/29
CD-ROM 定価7,800円
●さあさあさあ、寄ってらっしゃい、見てらっしゃい!!エルフの新しい3Dタイプのゲー
どこが違うのかって?よーし、そこの色男、色女の為に説明しちゃおうじゃないか／この
もちろんそれだけじゃないぞ、●3D画面がズリズリグリグリ動くぞ!!え?ズリズリじゃ
ころだ。まだまだあるぞ、●モンスターのアニメもすごいし、●キャラクターの顔がコロ
あるし、●おまけディスクもついているし……。えーい、とにかく見て、やってのお楽し
り切れ続出、言語道断!!神社仏閣だよ!!
通信販売のご案内……●現金書留の場合……商品名、機種、メディアを明記の上エルフまでお送り下さい。
●郵便振替の場合……郵便局の振替用紙に商品名、機種、メディアを明記の上、口座番号 東京3-191196 エルフまでお申し込み下さい。

élf
株式会社 エ・ル・フ
Role Playing Game
らんま
●天神乱魔は成人向きとそうでないものが同時発売となります。
成人向
élf
18歳未満のお客様はご購入になれません
パッケージにこのシールが貼ってあるソフトは、18歳未満のお客様はご購入になれません。
女の子がいっぱい!
élf
このソフトはアダルトソフトではありません
このソフトは18歳未満のお客様でも、安心してご購入いただけます。
000シリーズ好評発売中!
ムだよ!! 3Dタイプのゲームといっても、そんじょそこらにあるゲームとは違うよ!!え?
ゲームは、●主人公が選べるんだぜ!!……つまり、一粒で二度おいしいというやつだな。
わからないって?……こればっかりは、口じゃ説明できないな、見てのお楽しみというと
コロ変わるし、●もちろん全てのグラフィックは奇麗だし、●色っぽいシーンが山ほどあ
みだ!! 3月18日の夜は身体中の血液がグルグルするのは請け合いだぜ!! さあさあさあ!!売
○テレフォンカードプレゼント!!詳しくは製品のマニュアルをご覧ください。
株式会社 エ・ル・フ 〒169 東京都新宿区百人町2-21-27 ベアーズビル1F

ビジュアルCGテキストADV
のNEW-SYSTEMが
灰色の脳細胞を
微・妙・に・
刺激する
ドクターストップ!
Dr.STOP!
定価
6,800円
(税別)
PC98V/EPSON286シリーズ好評発売中!!
X68000 5月/FM-TOWNS 6月/MSX2シリーズ 7月 各15日発売です。
ALICE SOFT アリスソフト
〒530 大阪市北区天満2-7-11 サンバレー天満 (06)882-0811
Alice Soft
通信販売(送料当社負担)、氏名、住所、電話番号、機種、メディア、年令を明記の上、現金書留又は、郵便為替にてお申し込み下さい。 ※18歳以上の方のみご購入いただけるソフトです。

DOR

ドア

このドアを開けたら貴方はもう抜け出せない――――――。

- PC-9801VM/UVシリーズ
- X68000シリーズ

標準価格¥6,800

大好評発売中

ハードディスク HDD対応

- FM-TOWNSシリーズ

マウス専用 FM音源対応 PCM音源対応

近日発売

ドア PART 2

- PC-9801VM以降
- PC-9801UV以降
- X68000シリーズ
- FM-TOWNSシリーズ

DOR PART2(システムディスクつき) 標準価格¥6,800

DOR PART2(シナリオディスクのみ) 標準価格¥4,800

※このセットは通信販売のみで、販売します。

4月下旬発売

※ドアのシステムはシナリオを追加して遊べるように設計されていますので、
すでにドアをお持ちの方は、シナリオセットのみを購入されてもお楽しみいただけます。

PC-98版で大好評発売中の『妖獣倶楽部カスタム』がついにFM-TOWNSに登場!
ディー・オーのTOWNS参入第1作は256色モードの
超華麗なグラフィックで迫る『妖獣倶楽部カスタム』に決定!!

妖獣倶楽部 カスタム

ああ神よ!! この罪深き妖獣たちを許し給え……。
あなたはもうこの不思議な空間から逃れることはできない。

- FM-TOWNSシリーズ

HDD対応

PCM音源対応
ハードディスク対応
マウス専用
要2メガバイト

標準価格¥7,800

大好評発売中

- PC-9801VM/UVシリーズ

大好評発売中

星の砂物語2

- PC9801VM/UV以降
- X68000シリーズ
- FM-TOWNSシリーズ

全機種マウス専用、FM音源、
RAMディスク・ハードディスク対応

HDD対応

標準価格¥8,800

ワイドな画面にワイドなエッチがまた帰ってくる。
美少女ゲーム史上最大のスペックを誇る超重量級ゲーム。
全機種全編120枚を超える400ライン16色のフル画面(640×400)美次元グラフィック!
さらに全グラフィックのアニメ処理と、800ラインスクロール、1280ドットの横パンなど見応えのあるシーンの連続。
操作性のいいウインドゥオペレーション。マウス操作。

美少女と、謎の渦にまかれる……。本格的推理アドベンチャーゲーム登場!
今度はスキー場でのお話だよ。おいおい、エッチばっかりしてないでしっかり情報も集めなきゃ……。

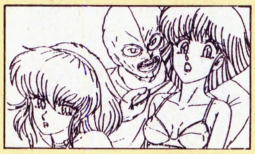

5 月 発 売

●通信販売のお知らせ

通信販売をご希望の方は、住所、氏名、電話番号、機種、メディアを記入したものを同封し、現金書留または無記名為替、郵便振替にてお申し込みください。

現金書留または為替の場合
●送り先/〒251 神奈川県藤沢市藤沢115-2藤沢郵便局私書箱4号
株式会社ディー・オー ドア通販係

郵便振替の場合
●振込先/横浜3-22882
加入者名/株式会社ディー・オー

D.O.
株式会社ディー・オー
〒251 神奈川県藤沢市南藤沢8-6 魚万ビル6F
TEL.0466(28)7477 FAX.03(3453)9707

PC98シリーズ(VM/UV以降、要640KB、要アナログディスプレイ)　**定価 9,800円**(税別/設定資料付き)

通信販売をご希望の方は
住所・氏名・電話番号・機種名・メディアを明記し、
返信用封筒（切手貼付）を同封の上、現金書留にてお
送り下さい。おって商品を送らせていただきます。

〒171 東京都豊島区南池袋2-31-3 ロイヤルヴェッセル5F
TEL 03-5950-4841　FAX 03-5950-4842
開発スタッフ募集中

BASEMENT
ベースメント

愛と、勇気と、冒険と…。
だれも決して足を踏み入れなかった禁断の森の奥深く、六百年の時を経て、ついにそいつは蘇えった。邪悪な魂と恐るべき能力の妖獣—うるま。
輪廻転生の運命により、うるまに犯された少女『まい』と、彼女を救うため太陽島の巫女に会うため旅立つ少年『猛』。限りない愛と勇気の冒険が、情感豊かな映像美と、迫力あるサウンドであなたを包む、新感覚のAVG。
果して、あなたは猛と共に、まいを救えるか!?射て！破邪弓！
うるま
URUMA
■PC-9801 ■PC-286
・要640メインメモリー ・要400ラインアナログCRT
・2ドライブ専用 ・純正FM音源
・ラップトップ及び外付けデスクは使用不可
定価 6,800円
定価には消費税は含まれておりません
〔お申し込み方法〕
現金書留又は郵便為替
住所・TEL・機種・メディア・ソフト名を、お書きの上、下記までお申し込み下さい。
〒530 大阪市北区菅栄町1-20
㈱ビジュアル アーティスト オフィス
TEL. 06−355−2001
ボンびいボンボン! soft house
THANK YOU FOR YOUR PERSONAL TIME !
SOFT HOUSE BON bee BON BON
好評発売中
販売元
株式会社ビジュアルアーティストオフィス
ソフトハウス
ボンびいボンボン

SUPER REAL MAHJONG

スーパーリアル麻雀 PⅡ&PⅢ™

あなたに会いたい。

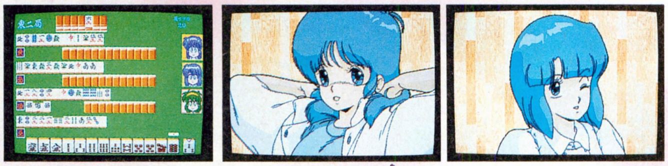

♥スーパーアイドル3人娘「ミキ・カスミ・ショーコ」

アーケードゲーム、LD・CD・ビデオなど一連の大ヒット作「スーパーリアル麻雀」シリーズでおなじみの、スーパーアイドル3人娘「ミキ・カスミ・ショーコ」が、皆さんお待ちかねの、パソコンゲームに初出演!!

♥スーパーリアルアニメーションでおもわず・・・。

マルチメディアパソコンだから実現した、キャラクターのパーフェクトでリアルな動きが、3人娘のかわいさを一層引き立てます。もう君の目を釘づけだ!!

♥臨場感溢れるハイクオリティーサウンド

洗練されたクリアサウンドと音声が、さらにスケールアップ。
アニメーションに加え有名アニメ声優出演による3人娘の愛らしい声が君のすべてを刺激します。

絶賛発売中!!

FM TOWNS(要2MB)
価格(税別)¥11,800

©1987 1988 SETA
©1992 VING CO.,LTD.

レインボー RAINBOW ISLANDS™ アイランド ★EXTRA★

いつか見た夢の世界、それは「レインボーアイランド」。

あの「レインボーアイランドEXTRA」がFM TOWNSに登場します。
前作の「バブル ボブル」で人間に戻った、
バビーとボビーが、またまた大活躍しちゃいます。
今回は、「真の宿敵・暗黒大魔王」に捕われている。
村人を救うため、「虹の魔法」を身につけ
「レインボー アイランド」を旅する、
楽しいコミカル・アドベンチャーゲームです。

FM TOWNS版 4月24日発売!!

FM TOWNS(要2MB)
価格(税別)¥8,800

©VING 1992 Licensed from TAITO CORP. TAITO

'92夏、何かが起りそうな予感!! スプラッターハウス公開迫る!!

SPLATTERHOUSE

FM TOWNS(要2MB)
©NAMCO, LIMITED.
©VING CO.,LTD.

通信販売お申し込み先
〒019-21 刈和野郵便局私書箱7号
有限会社ビング行

通信販売ご希望の方は、商品名・対応機種名・個数・メディア・住所・氏名・年齢・電話番号を明記し、消費税3%を加算のうえ、左記の有限会社ビングまで現金書留又は、宅配便の代金引きにてお申し込みください。(送料サービス)

VING

有限会社ビング(川崎オフィス)
〒211 神奈川県川崎市中原区小杉御殿町2-53 ☎044-722-4682
ユーザーサポート電話:☎03-3492-1079 (月)〜(金)13:00〜16:00 (土日・祝祭日を除く)

WANTED スタッフ・アルバイター募集 腕利きのスタッフ・アルバイターを手配中 この広告にピン!ときた人物は、至急電話されたし。

プログラマー/グラフィックデザイナー/シナリオライター/ゲームデザイナー ■お電話にてご連絡ください。 ■お問合せ:☎03-3492-1079まで (月)〜(金) 13:00〜16:00(祝祭日を除く) ■勤務地:川崎・五反田・札幌、在宅勤務可。

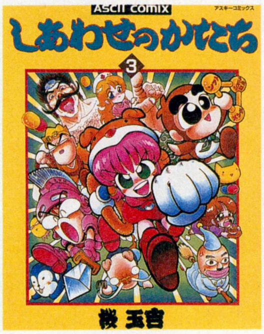

好評発売中!

しあわせのかたち1〜3

アスキーコミックス第1弾!

桜玉吉著
各定価980円（税込み）

ファミコン通信に大好評連載中の『しあわせのかたち』。
ファミコン周辺のネタを中心にした、
桜玉吉のギャグ・パワーが炸裂だっ!

〒107-24 東京都港区南青山6-11-1 スリーエフ南青山ビル 株式会社アスキー 出版営業部 電話 東京(03)3486-1977 **株式会社アスキー**

ASCII

TOWNS版"ベスプレ"は こんなに凄いぞ!!

—野球ゲームの盟

待望のFM-T

これぞ本物のプロ野球、「ベストプレーベースボール」が
'92ペナントレース最新データをひっさげて、いよいよ登場だ。
待望のFM-TOWNS版は従来どうり日本野球機構から球団名・
監督名・選手名・球場名にいたるまでの使用許諾を得てすべて実名使用。
もちろんデータが命。投・打・守・監督の采配など、こと細かく盛り込まれている。

FM TOWNS シリーズ対応
- RAM容量2MBが必要です。
- ゲームプレイにはマウスが必要です。
- 2人で対戦する場合は純正キーボードが必要です。

※データ保存のためユーザーディスクの作成が必要。ブランクディスクを1枚用意して下さい。

◎PC-98版、DOS/V版、ダイナブック版も好評発売中。

4月28日発売

価格9,800円(税別)

球団・監督・選手・球場 すべて実名使用

㈳日本野球機構公認

ゲーム立ち上げ時にはこんなアニメーションまであるなんて……。

プロ野球シミュレーション

The Best Play Baseball

ベストプレーベースボール

IBM ベースボール・インフォメーション・システム

DETA：IBM BIS

主「ベストプレー」OWNS版登場

■投手、野手ともに能力が細かく設定された選手データ。選手名から能力評価まで設定変更もできる。期待の大物ルーキー若田部の活躍はいかに！

■監督の采配データが設定可能。COMモードの場合、各チームの監督に特徴を設定することで、そのチームカラーが決ってくる。

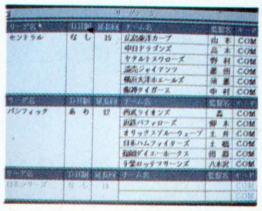

■自分で采配を振るう（MANモード）、コンピュータが試合を行う（COMモード）、試合時間を大幅に短縮する（SKPモード）など3つのモードで遊び方自在。SKPモードの1試合消化時間は平均7秒程度。（写真はCOMモードの場合）

■日本シリーズまで楽しめる。ペナント終了時の調子（打者は打撃指数,投手はスタミナ指数）が移行されリアルなシリーズが展開される。

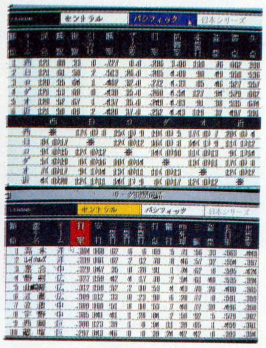

■1試合ごとに試合結果や投手、野手それぞれ成績が記録され、勝敗のみならず個人タイトル争いも楽しめる。

■オートプレーは最低1日分（6試合）から全日程まで、セ・パ両リーグともにペナントレースを消化する。

球場は全部で13球場。甲子園の外野鉄柵あり、なしの2バージョンと川崎などフランチャイズのなくなった球場も用意。遠征気分で好きに選べるのがうれしい。

グラフィックは外野フェンスや広告板にいたるまでこだわり、球団応援歌や歓声など、音質面での演出もされている。

試合途中に入るスポンサーのナレーション。スポンサーももちろん実名だ。まるでテレビのプロ野球中継を見ているよう。

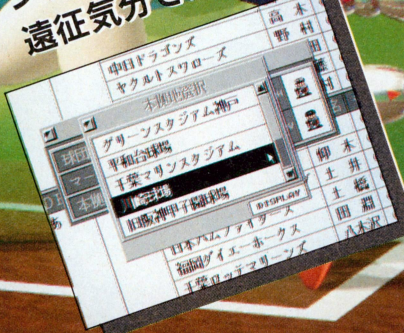

協力
LIFE TOGETHER NISSAN
PIONEER

〈このゲームは日本野球機構から球団名、選手名、球場名等の使用許諾を得ています。〉

〒107-24 東京都港区南青山6-11-1 スリーエフ南青山ビル 株式会社アスキー 営業本部 電話 東京（03）3486-8080 大阪（06）348-0018 **株式会社アスキー**

ASCII

ログインブックス
好評発売中!

新ウィザードリィ
BANE OF THE COSMIC FORGE
オフィシャルデータブック
サーテク・ソフトウェア 著

定価2,000円

キミが必要としている すべてのデータがある!

ゲームの開発元であるサーテク・ソフトウェアが自ら作った本を、ウィザードリィの達人竹内誠が翻訳のうえ加筆。これこそ、BCFの完全攻略本。完全マップに加え、全重要メッセージ、ヒント、さらにアイテム、モンスターの完全データが記載されているのだっ!

新ウィザードリィ Bane of the Cosmic Forge プレイングマニュアル
竹内 誠著 定価900円

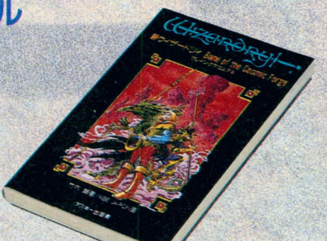

好評を博しているウィザードリィ・マニュアル・シリーズ、『ベイン・オブ・ザ・コズミック・フォージ』の解説書だっ! もちろん、著者はウィザードリィの達人ともいわれている竹内誠だ。BCFをプレーするなら必携の1冊をぜひお手元に!

〒107-24 東京都港区南青山6-11-1 スリーエフ南青山ビル 株式会社アスキー 出版営業部 電話 東京(03)3486-1977 **株式会社 アスキー**
表示定価は税込みです。

ASCII

アスキームック

噂のログアウトの
これが詳しい内容だ!

ウィザードリィ小説化が、
なんと2本!

ベイン・オブ・ザ・コズミック・フォージ

作　竹内誠　画　中村亮

女王の受難

作　高井信　画　末弥純

LOG OUT

5月9日発売! 予価680円(税込み)

人気ゲームの小説も続々

シルヴァサーガ　作　羅門祐人　画　夏元雅人
悪魔城ドラキュラ　作　手塚一郎　画　高橋政輝
イースⅣ・プレストーリー　作　大場惑　画　池上明子

さらに、川又千秋、菅浩江、水城雄のオリジナル小説も読める!

なんと、プリンセス・メーカーのコミック化連載もスタート!

真ウィザードリィRPGのサポートに加え、さらに2本のシステムの発表も行なわれる!

ログアウトに期待せよ!

〒107-24 東京都港区南青山ビル6-11-1 スリーエフ南青山ビル 株式会社アスキー 出版営業部 電話 東京(03)3486-1977 株式会社アスキー
ブックカタログをご希望の際は、小社・出版営業部まで官製ハガキにてお申し込みください。

最新ゲーム徹底解剖!!

太閤立志伝

立身出世を夢見るのは男の性。与えられた境遇に甘んじることなく、常に上を狙い続けるのが男なのだ。木下藤吉郎。コイツも、そんな野望を胸に抱いた男のひとりだ!!

城主心得3ヵ条!!

付録や前回の徹底解剖では、藤吉郎が城主になるまでの過程を中心にお伝えしてきた。これからは、藤吉郎が羽柴秀吉と名を改め、城主となってからの仕事と、ズバリ大名になるまでを詳しく解説していく予定だ。今回は、このページで秀吉の大まかな城主としての心得を、以後のページで、城主の仕事について具体的に触れていくので、プレーの参考にしてほしい。

右には、〝城主心得3ヵ条〟と題して、城主としての最も重要な3つの要素を挙げた。それぞれをひと言で要約すると、家臣の育成と内政、軍事に関する心得を表わしている。この3ヵ条については、以後のページで順々に説明するぞ。

思えば、今では押しも押されぬ織田家の重臣となった秀吉も、ゲーム開始当初は、柴田勝家ら織田家の重役たちに、猿だ何だと罵(ののし)られたりしたこともあったっけ……。しかし城主となった秀吉には、そんな感慨に浸っているヒマはない。もっとバリバリ仕事をして、さらなる飛躍を目指すのだ！

ひとつ	優秀な家臣は国の宝。家臣の育成にも十分気を配るべし。
ひとつ	豊かな国にこそ、強兵は育つ。内政の充実化を図るべし。
ひとつ	合戦は戦国の華。千変万化の用兵術を身につけるべし。

この成長ぶりを見よ!!

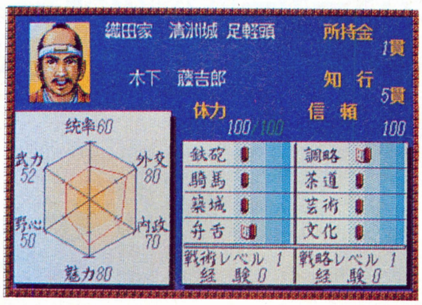

➡昔はこんなに貧弱だった藤吉郎の能力チャート。それが現在では？

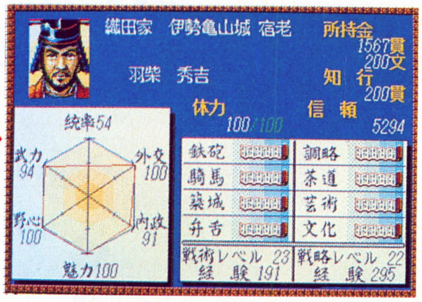

⬅織田家中でも並ぶ者のないほどの実力を身につけた。苦労のおかげだ！

■ジャンル/ロールプレイング
■メーカー/光栄
■対応機種/PC-9801
■価　格/9800円[税別]
■発 売 日/発売中

家臣の育成は名将の務めだ!

城主になってからの秀吉と、それ以前の秀吉との一番の大きな違いは、家臣を持てるようになったことである。城主になるまでの秀吉(当時は藤吉郎)には、当然のことながら配下の家臣はいなかった。当時は自らが織田信長公の居城に詰める家臣であり、信長公の下知(命令のことだね)のもと、自分自身でそれらの仕事をこなしていたのだ。しかし城持ちとなった今では、信長公から家臣を与えられ、彼らに自分の預かった領内の仕事を任せてよいのだ。前回も少し触れたが、城主となったからには領内の経営全般に気を配らなければならない。内政に励んで石高を増やしたり、信長公の指示に従って他国を攻めたりと、城主の仕事はとても大変なのだ。

これを秀吉ひとりで全部やろうというのは、無理な話。仕事を家臣たちに分配して、効率よく自国の経営をしなければならないぞ。だが、実際に働いてもらう家臣の質が悪いと、領国の経営もなかなかうまくいかない。前回の徹底解剖では、家臣にするなら、この３人！　ということで、蜂須賀正勝、細川藤孝、前田玄以の名を挙げておいたが、いつまでもこの３人だけに頼っているようでは、領国を豊かにすることはできないぞ。他国を視察して優秀な浪人を集めると同時に、アイテムを与えて家臣を育成してやらなければならないのだ。つまり、石を磨いて珠にしてやるワケだな。

家臣にアイテムを与えると、ある一定の法則でその家臣の能力値が上昇する。下の相互表は、どの種類のアイテムを与えれば、どの能力値が上がるか、ということを表わしている。城主ともなると、毎月入ってくる給料も増えるから、足しげく町に通ってアイテムを求めよう。そして、家臣たちにバンバン与えるのだ。ここで「もったいない！」なんて言ってちゃダメだ。こうして優秀な家臣たちを持つことこそが、豊かな国造りの第一歩となるのだからな。

⬆城主は忙しいとはいえ、たまにポッカリとヒマな時間ができてしまうことがある。そんなときは町に出て、ショッピングとシャレこもう！　掘り出し物が見つかるかもしれないぞ。

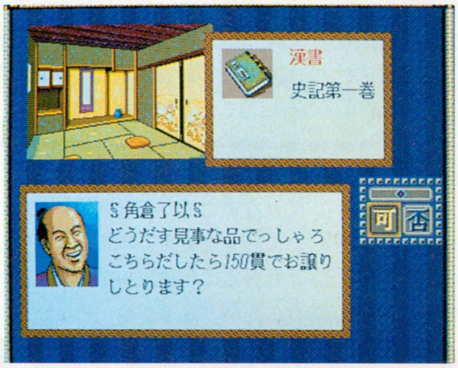

⬅何度も同じ商家に足を運べば、かなり安く品物が買えるようになるぞ。

一生モン　能力上げるにゃこのアイテム相互表

武器 ➡ 武力UP

ゲームでは刀や槍が、この武器にあたる。近畿周辺の町なら、どこの商家でも購入することができるぞ。合戦では、兵を率いる武将の武力の差で勝敗が決するといっても過言ではない。武器をドンドン買い与えて、家臣の武力をアップさせよう。

漢書 ➡ 統率UP

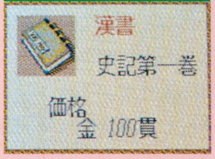

かつて秀吉は、漢書を片手に調略技能のアップに励んでいた。しかし家臣に漢書を与えると、調略技能ではなく、部隊を率いる統率力が上がるのだ。合戦に参加させる家臣には史記、孫子などの漢書を買い与えて、兵を自在に操れるように育てよう。

美術品・茶器 ➡ 魅力UP

近畿周辺の町には、狩野永徳や長谷川等伯といった有名な絵師。千宗易や山上宗二といった大茶人たちが数多くいる。彼らから美術品や茶器を購入して家臣に与えれば、魅力が上がる。魅力が高い者ほど、人材登用や朝廷工作が成功しやすくなるぞ。

和書 ➡ 内政UP

和書も漢書と同じく、かつて秀吉は弁舌技能を上げるための教材として使っていたが、家臣に与えると、弁舌技能ではなく、内政が上がるのだ。太平記、徒然草など、日本には古来から名著が数多くある。買い集め優秀な内政開発集団を作り上げよう。

財宝 ➡ 野心UP

戦国時代にあっては、野心が高いということは決して悪いことではない。野心があるということは、同時にそれだけ上昇志向に燃えているということだからな。金塊などの財宝を与えて、家臣の、手柄を立てたい！　という功名心に応えてやろう。

南蛮物 ➡ 外交UP

戦国時代も信長や秀吉の時代となると、他国の家臣を調略したり、使者を送って傘下に下すといった、外交を重視する大名が増えてきた。時代の流れに乗り遅れないよう、秀吉も堺の南蛮商人から舶来の品を買って、家臣の外交力をアップさせよう。

国富んでこそ、精強な兵は育つ！

前ページで家臣の育成に関する話は終わりにして、このページと右のページでは、城主としての仕事のうち、内政と軍事に関する仕事について解説しよう。

新田開発

まずは、領国を豊かにする基礎となる、新田開発の仕事についてだ。

新田開発の仕事は、これまでに何度も経験しているはずだ。兵糧売却や鉄砲購入に続いて、駆け出しの藤吉郎(当時)がごく初期に携わる仕事だからな。内政に秀でた武将に担当させるという、新田開発の極意(？)も、すでに身をもって会得しているだろう。前回の徹底解剖で挙げた３人の家臣の中ならば、当然内政値の高い前田玄以に担当させるべきだ。

また、新田開発は一度や二度実行したからといって、即、結果の出るものではない。長期間にわたってコツコツ行なってこそ、効果を発揮するのだ。城を任されたら、軍備に回すお金を多少削ってでも、新田開発に集中すべきだな。

なお、新田開発は上記のように、ほかの仕事に比べると実行する頻度が高い。ともすれば新田開発を担当させた武将を、ほかの武将よりも早く昇格させがちだ。しかし内政に秀でた人物は、総じて武力が低い者がほとんどで、そういう家臣は合戦には使えない。つまり早目に昇格させて兵士を多く持てるようにしても意味がないのだ。奇策ともいえるが、合戦に勝つことを重視したいのなら、実行後の効果は度外視して、早く合戦に参加させたい武将にずっと新田開発を担当させるのも手だぞ。

⬅各農民にも、それぞれ得意な仕事がある。適材適所が内政の基本！

軍資金調達

腹が減っては戦はできない、という格言と同じように、金がなくては戦はできないのだ。しかし城を任された直後には、はっきり言って軍備を整える金銭的な余裕はないに等しいのが現状だ。オマケに、上では金が足りなくても新田開発は序盤から、なんて書いてあるし……。思わず、どうしていいのかわからなくなってしまう読者もいるだろう。しかし、それは城主になったばかりのころなら、誰でも一度は経験する悩みなのだ。

これを乗り越えて、内政の充実化とともに、軍資金の調達も見事にやってのけてこそ、動乱の戦国時代を生き残れるのだ。逆接的にいえば、新田開発などで内政を充実させれば、それだけ多くの米が入ってくるようになり、その米を売って、より多くの軍資金を手に入れることができるということだ。この相互関係は、しっかり頭の中に入れておこう。

さて、それでは具体的な軍資金調達の方法だが、やはり兵糧売却で米を金に替えるのが一番早い。だが、城主の身分では、１回の評定につき、兵糧売却の指示は一度しかできない。大名ともなれば話は別なのだが、それは後々触れることにする。そのため、短期間で集中的に金を集めたいときには、評定を何度も開くことをオススメする。評定は、日に一度しか開くことはできないので、兵糧売却を命じたら、評定を終えて時間を進めて、また評定で兵糧売却を指示、というのを繰り返そう。

➡内政にも軍備にも、はたまた家臣の育成にもやはり基となるのは金だ。

城の改修

⬅このように、城の改修は築城技能に秀でた家臣に任せるべし。

⬇築城技能の高い者ほど、少ない費用で城の改修を成功させられる。

戦国の巨獣と恐れられた武田信玄の言葉で、「人は堀、人は石垣、人は城」という、有名な格言がある。信玄は領内に城を建てなかったことで有名な戦国武将だが、信玄は、城を建てて防御に徹するよりは、他国に攻め入って自国は常に安泰にしておき、また家臣団の結束を深めて敵に対すれば、城に籠城するようなハメにはならない、と考えていたのだ。もちろん、それに間違いはないのだが、それは理想の話。実際には、秀吉は織田家の一家臣に過ぎないのだから、場合によっては敵と接する最前線の領土を任されることが多い。そんな状況では、信玄の格言を実行する余裕はないのだ。

軍資金に余裕が出てきたら、城の改修に励んで防御力を高めよう。

この仕事は、当然ながら築城技能の高い家臣に任せるべし。かなりの費用が必要とされるこの仕事は、ハンパな家臣に命ずるワケにはいかないのだ。倉敷の町にいる、築城技能がMAXの黒田官兵衛を家臣にすることができれば、城の改修もラクチンになるぞ。

戦いに勝ち抜いてこそ戦国武将!!

軍備

軍備においてもっとも重要なことは、敵よりも多くの兵を集めることだ。史実の信長も、敵よりも少ない兵で戦ったことは桶狭間の戦いぐらいしかない。戦国当時、織田軍の兵は最弱とまでいわれていた。しかし、それでも常に合戦に勝てたのは、敵を圧倒する兵力で戦ったからなのだ。ゲームでも、この信長の戦い方をマネることができれば、合戦もラクになる。ところが、秀吉はいまだ大名ではなく、信長公に使われる家臣の身分。金銭的にもそう多くの兵士は雇えない。そこで、兵の多さではなく、武装を充実させることに重点を置いたほうがよいだろう。ゲームの中では、軍馬を購入するか、鉄砲を購入するかといったところだ。

だが、ほとんどの場合、軍馬、鉄砲のどちらも大量に集めるだけの軍資金は得られないというのが現実だ。そのため、軍備の段階では、初めから鉄砲のみを集めることに専念したほうがよいのだ。軍馬は、部隊の機動力が上がるという点で魅力的だが、攻撃力においては鉄砲隊のほうがはるかに有利。少ない軍資金を効率よく活用するためにも、鉄砲は少しずつでも序盤から集めておいて、余裕が出てきたら兵士を雇う、という路線に絞ったほうがいいだろう。

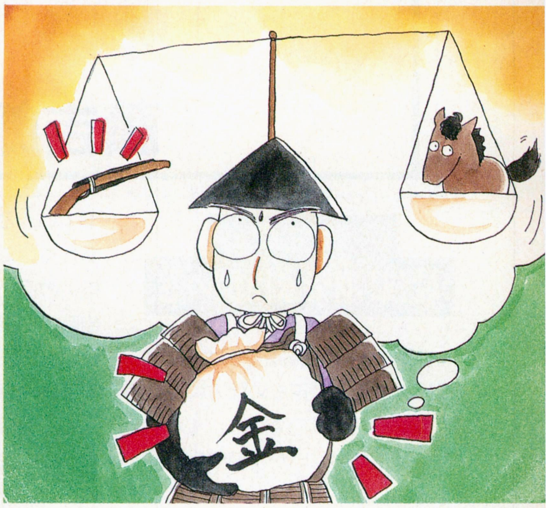

➡たとえ兵士数が少なくても、鉄砲、軍馬が多くいれば劣勢も挽回できる。

調略

敵と合戦して、完膚なきまでに叩きのめすことだけが戦いではない。信長や秀吉の活躍した安土・桃山期には、それよりも、むしろ調略によって他国の家臣を内応させたり、使者を送って傘下に下したりという、外交戦略が重要視されるようになった時代なのだ。ゲームでも、それを反映させることが必要だ。合戦では当然、勝ったとしてもいくらかの兵は損失してしまう。口を酸っぱくするほど言っているので、もういい加減しつこいだろうが、城主になったとはいえ、ムダに金や兵士を失うことは絶対に避けなければならない。したがって、戦わなくてよいのなら、合戦はしないに越したことはないのだ。また、合戦を避けられないにしても、敵の武将を減らして、大量の兵士を合戦に投入できない状態にすることが大切だ。調略は、そのためには欠かせない仕事なのだ。敵の家中の武力の高い武将や、身分が高く、多くの兵を持てる武将を引き抜いてしまえば、それだけ敵の戦力を低下させることができる。それに、他国から優秀な武将を引き抜けば、それだけ羽柴家臣団全体の実力も底上げされるのだ。情報収集で、敵家中に不満を抱いている家臣がいるようだったら、即、調略を仕掛けてみよう。

合戦はけっこう派手に見え、勝利すれば確かに満足感も得られる。しかし戦国史上では、その満足感に酔いしれるあまり、命を落とした武将派の武将たちが数多くいた。彼らと同じ落とし穴に陥ることだけは、避けなければならないぞ。

⬅力で押すだけが戦いではない。他国の家臣の調略も戦略の一環だぞ。

合戦

付録などでも大きく取り上げたが、ゲーム序盤の、まだ藤吉郎だったころの戦いの鉄則は、ゲリラ戦法に徹することだった。つまり、今までは敵と正面からは戦わず、策略で士気を下げるなどしてから、敵の隙を衝いて攻撃しようと勧めてきたのだ。となると、城主ともなった今では、戦場において積極的に戦ってもよいということになる。しかし残念ながらそれはダメだ。なんか、目の前にエサぶら下げておきながら、それでもまだ〝おあずけ〟をさせているようで心苦しいが、敵を力押しで攻めてもいいのは、どうしても真っ向から戦わなければならない場合だけ。これまでの徹底解剖を読んでいれば、城主になった秀吉には、兵士数の上でも、金銭的な面でも余裕はないことはわかるはずだ。根気よく今後の徹底解剖を読み続けていれば、いずれイヤでも敵と真っ向から戦わなければならないときがくることがわかる。そのときまで、できるだけ余力を残しておかなければならないのだ。以前同様、できるだけ策略、鉄砲攻撃をメインにおいて、兵の損失を避けた戦い方をすることが肝心なのだ。

➡ゲリラ戦法は、兵を温存するには一番の戦法なのだ。

ログイン版

私本太閤記

藤吉郎、天下人への道　城主編

第三章
最強！羽柴家臣団の巻

前回の『私本太閤記』では、賢い家臣の選び方、育成の仕方について書いた。そこで今回は、それを実行した結果、いかに羽柴家臣団が充実したか、というのを読者のみんなに報告しようと思う。

信長公に長年の苦労を認められて、伊勢亀山城を与えられたとき、わが秀吉は、迷わず蜂須賀正勝、細川藤孝、前田玄以を家臣にもらうことを申し出た。城持ちになると、信長公は最大３人まで、部下として連れていくことを許してくれるのだ。図々しい、もとい、積極性あふれる秀吉は、当然最大の３人を家臣にもらうことにしたというワケだ。なぜこの３人を家臣に選んだかというのは、前回の徹底解剖にも書いたが、正勝は軍事に優れているし、藤孝は外交要員にうってつけ。そして玄以は、内政を任せるのにピッタリだからだ。

人数は３人と小規模でも、羽柴家臣団は結成当時から、軍事、外交、内政のすべてにバランスの取れた家臣団だぞ！　しかし、いつまでたっても家臣がこの３人だけしかいないのでは、領国を大きくすることはできない。そこで、変則的とも思えたが、秀吉は思い切って領内の開発は後回しにして、人材の発掘に専念することにした。それに、もともと秀吉の任された伊勢亀山城は、珍しく石高の高い、豊かな領地だったからな。

人材発掘は、ゲーム中のコマンドでいうと、内政の〝人材登用〟にあたる。この仕事は、弁舌技能と魅力の高い人物に任せるとよい。当時の羽柴家臣団でいうと、この仕事に適任だったのは、城主の秀吉と細川藤孝だけ。だけど下手な鉄砲も数撃ちゃ当たる、とばかりに、秀吉は蜂須賀正勝と前田玄以にもこの仕事を命じたのだ。おかげで、このときは伊勢亀山城から、人気が消え失せてしまった。

しかしその甲斐あって、藤孝が大和から百地丹波を連れてくることに成功した。正勝と玄以は、残念ながらこの仕事には失敗してしまった。では、肝心の秀吉はどうだったかというと……？　なんと超大物の浪人、天才軍師、竹中半兵衛を家臣にすることができたのだ。まあ、こう書いても、ほとんどの読者はビックリしないだろうな。まだ秀吉が木下藤吉郎と名乗って、清洲城に詰めていたころには、半兵衛の住んでいる稲葉山の町には、何度も足を運んでいたからな。こんなスゴイ人材は、ぜひとも織田家中に迎えるべきだ。当時の藤吉郎は、いつもそう思っていたものだ。しかし信長公は、なぜか浪人を雇うことを嫌っていた。それだけ自分の家臣たちに自信を持っていたということだろうか？　とにかく信長公が半兵衛を召し抱えていなかったおかげで、こうして秀吉は半兵衛を配下にできたのだ。半兵衛は、最初は家臣になることを辞退していたけれど、秀吉の熱意に胸を打たれ、ついに家臣になることを承諾してくれた。このあたりなんか、まさに史実と同じ展開となったのだ。

半兵衛を得てからも、秀吉はなおも人材発掘に没頭した。そうして召し抱えても、「ちょっとコイツは使えないぜ！」という家臣が、正直言って何人かはいた。しかしそういうときは、〝送還〟コマンドで信長公の居城に送っちゃえばいいのだ。読者のみんなも、ヒマがあったらドンドン浪人を集めよう！

そうしてがんばったおかげで、その後、百地丹波と同じく大和から柳生宗厳、遠く北陸は新発田から、武力100の前田慶次。そして、倉敷からは史実では半兵衛と並んで秀吉の片腕となる、黒田官兵衛を召し抱えることができた。みんなそれぞれ、何かしら特技を持ったエリートばかり。こんな優秀な家臣団は、日本中どこを見渡してもちょっといないんじゃないかな？　秀吉は、彼らを率いて、さらに多くの手柄を立てようと、胸を躍らせたのだった。

これが羽柴家臣団だ！

第四章 秀吉快進撃の巻

左のページでは、秀吉がいかにして優秀な家臣たちを得たか、ということについて書いた。そこでこのページでは、その家臣たちの実際の働きぶりを読んでもらって、読者のみんなにはそれを手本に、「領国をどう経営すれば､国が豊かになっていくのか」というのを､具体的に理解してもらおうと思う。

まず、羽柴家臣団の１日は評定から始まる。我らが羽柴秀吉は、信長公から伊勢亀山城をもらうにはもらったが、前述のとおり序盤は〝人材登用〟ばかりやっていたおかげで、はっきり言って内政開発はまったく手つかずの状態だ。幸い、伊勢亀山城は織田領内の城の中でも群を抜いて豊かな領地なので、即座に金に困る、ということはなかったけれどもね。それでも、一刻も早く内政を充実化させるに越したことはない。新田開発などは、特に長期にわたって行なわないと効果を発揮しないからな。その新田開発の費用を得るため、また、長期的には軍備を整えるためにも、秀吉はまずは家臣に兵糧売却を命じることにした。

「その仕事は、ぜひ私めにお任せください」と､仕事熱心にもさっそく進言してきたのは、なんと奉行職にある蜂須賀正勝だった。ここで、正勝に兵糧売却を任せてしまうようでは、城主失格だぞ。付録や徹底解剖で何度も書いたが、領国経営は適材適所が基本なのだ。正勝のように武力に秀でた者に兵糧を売らせるよりは、交渉に有利な魅力の高い家臣に任せたほうがよい。正勝には、それよりも鉄砲購入や軍馬購入の仕事のほうが適任だ。そこで､「その方の力量は高く買っておるが……」と､断っておいて、百地丹波に兵糧売却の仕事を任せることにした。

それが終わると、秀吉は即座に評定を終えて帰宅した。なぜかと言うと、１回の評定では、兵糧売却の指示は一度しか出せない。そのため、次にもう一度兵糧売却を命じるならば、評定を終えて、次の日まで時間を進めなければならなかったからだ。秀吉はこれを繰り返して、４人の家臣に兵糧売却を行なわせた。これで軍資金もかなり得られるはずだ。

次に、秀吉は正勝に命じて鉄砲を購入させた。前のページの軍備のところにも書いたが、軍馬と鉄砲を両方大量に集めることは、まず不可能だ。どちらも一度に得られる数量には限りがあるし、コストもかなりかかる。そこで秀吉は、強大な攻撃力を誇る鉄砲のほうを集めることにしたのだ。正勝の働きによって、伊勢亀山城の鉄砲数は、4000から4700丁に増えた。

続いて秀吉は、兵糧売却によって得た費用で、玄以に新田開発を実行させた。ゲームでは、米を売って金に替えるのが一番効率がいいから、新田開発は常日頃から実行しておいたほうがいい。

そんな折、信長公から三好を攻めよ、との下知が下った。先ほど正勝に鉄砲を買わせておいたことだし、これを引き受けて、秀吉は細川藤孝、前田慶次、蜂須賀正勝を伴って、三好領の高取城を攻めることにした。高取城は、兵士数1500人と攻めやすく、また直轄城となっているので、城を守る武将はいない。これなら秀吉の策略はバンバンかかるぞ。秀吉に策略をかけさせている間に、ほかの部隊を突入させて、さっさと陥落させよう。

とまあ、これが我が秀吉の領国経営のスタイルだ。多少変則的なところもあるが、参考にできるところは参考にして、読者のみんなも豊かな国造りを目指してくれ。

⬆本当は、秀吉自身がこの仕事を行なうのが一番なのだが、城主ともなると時間が……。

⬆築城のエキスパート、黒田官兵衛を家臣にできたので、城の改修には心配ない。

⬆合戦の主軸となるのは、武力の高い蜂須賀正勝だ。羽柴家臣団には､武力100という怪物、前田慶次がいるが、まだ身分が低くて兵士を多く持たせられないのだ。このように、武力は高いが身分は低いという者は、早目に出世させておかないと実戦で役に立たない。

ひと口コラム 太閤、ただいま勉強中！

秀吉といえば、一見豪放磊落、天性のお調子者で、根っから陽気な人物、というイメージが強いが、晩年の秀吉は実はそうではなかったようだ。天下を取って時間的な余裕ができると、若いころ学を身につけることができなかった遅れを取り戻そうと、必死になって勉学に励んだというのだ。儒学、能、和歌など、学べるものは何でも積極的に身につけたという。遊び人の印象が強い秀吉だが、こんな一面もあったのだ。

三國志III

いよいよ今回は魏の徹底攻略をお贈りするぞ。前回同様前半3ページを攻略に、最後の1ページは素人vsマニアと題して、両者のプレーの違いを比較してみようと思う。一気に読み進め。

ハイッ、魏の出番です

7号ではシナリオ2で呉の孫策を例に、8号ではシナリオ4の劉備を例にとって、それぞれの攻略法について解説した。『三國志Ⅲ』全般の解説ではなく、各君主ごとの実践的な攻略を行なったため、さぞ全国のサンゴクサーの役に立ったことと思う。

今回は、呉、蜀、魏のうち、残る魏の徹底攻略をお贈りしよう。わずか一代で中国の北半分を手中にした、乱世の奸雄曹操の興した国、魏。魏ファンには、前号、前前号とお待たせしてしまったが、呉、蜀の攻略に劣らずリキを入れて解説するので期待してほしい。

サンプルに挙げるシナリオは、5の〝孫権独立し三國の鼎立成る〟だ。それではまず解説に入る前に、魏でプレーする際の一番大事な心構えを挙げておこう。

「魏は勝って当たり前」

いきなり高飛車に出てしまったが、魏プレーヤーはこれを肝に命じておかなければダメだ。魏は、シナリオ5ではすでに中国大陸の半分を手にしている。賢明なるサンゴクサー諸君なら、これがどういう意味かわかるだろう？　魏の広大な領土から生み出される軍資金は、呉や蜀の比ではないのだ。合戦に勝利するためには、勇猛な将軍たちが必要なことは言うまでもないが、それらの人材も、豊富な軍資金がなければ活用することができない。この最も重要な条件を、シナリオ5の魏はすでにクリアーしているのだ。つまり魏はすでに呉や蜀といったライバルたちよりも、軍資金の面で一歩抜きん出ているというワケだな。これで中国全土の制覇にてこずるようでは、ちょっと情けないぞ。

それではまず、ざっと魏の領土を見渡して、魏の全領土の大まかな弱点。つまり兵力や武将の質的に心もとない部分を列記してみよう。そして以後のページで、その対策について触れていこうと思う。

北方はまあ、敵と接する国もないので心配はないのだが、問題は蜀と呉の国境付近だ。17国の下邳なんかちょっと危険な状態だぞ。下邳の大守は、武力80、知力80、政治力63のエリート武将、夏候和だが、その配下の武将はたったひとりで、しかも能力的には何の取り柄もない徐商ときている。オマケに下邳の兵力は9900と少なめ。それなのに、呉の領土である32国寿春、33国建業の2ヵ国と国境を接しているのだ。孫権の兵力は寿春、建業ともに1万以上。孫権軍は寿春、建業から同時に出撃してくる可能性が高いぞ。

18国の徐州も不安な要素を抱えている。兵力は1万2800と、まあまあだが、武力に秀でた人物がいないのだ。大守の田疇の70を最高として、

⬅シナリオ5では、すでに中国大陸の半分を手にしている魏。呉、蜀に比べると、スタートからかなり有利といえるだろう。

あとはみんなそれ以下。ほとんどの場合、孫権は蜀を攻めずに北の魏を攻めるから、この国の守りも固める必要があるだろう。

一方、蜀の国境付近に目を転じると、ここにも不安はある。25国の上庸は武力75の夏候威が治めているが、夏候威自身の武力もたいしたことなければ、その配下にも武断派の人材がいない。しかし隣接する蜀領土の38国漢中、42国永安には、それぞれ武力94の魏延、98の趙雲がいる。劉備には南に孟獲という敵がいるとはいえ、孟獲が滅んだ後は魏を狙ってくるのは自明の理だ。また15国天水も、蜀の猛将中の猛将、張飛治める39国下弁と隣接している。両国の兵力は互角だが、武将の質には雲泥の差がある。この国も危険だ。

このように魏は、その領土が広大なゆえに、敵と接する国が多い。シミュレーションの鉄則は、同時に複数の敵を相手にしないということだが、シナリオ5の魏にはそんなことを言っている余裕はないのだ。伸び切ってしまった防御ラインをどう死守するか。それが魏に与えられた課題といえるだろう。

■ジャンル/シミュレーション　■対応機種/PC-9801
■メーカー/光栄　■価　格/1万4800円[税別](CD付き1万7200円[税別])　■発 売 日/発売中

家臣の配置が勝敗を決める

左のページでは魏の弱点を挙げてみた。よってこのページではその弱点の克服方法、対処について解説しようと思う。『Ⅲ』の場合、実力モードだとコンピューター国はかなり合戦好き(？)になっていて、とにかく軍備に力を入れる。何かにとりつかれてしまったかのように、やたらと兵を増強するのだ。こんな相手と戦うのだから、シミュレーションを得意としているプレーヤーでも、かなりてこずる場合があるだろう。ましてや初心者では、初級モードでもなかなか相手に勝てない、といったことがままあると思う。そのためにも、油断することなくこのページを熟読して、〝勝って当たり前の魏〟、を実践してほしい。

内政そっちのけで合戦に興じる敵に勝つためには、こちらも負けじと兵を増やさなければならないのは当然だ。しかし、そうして増やした兵士を、ただそのまま武将に配分したのではダメ！『Ⅲ』では、使えるヤツと使えないヤツをはっきりと区別することが大事なのだ。以前にも書いたことがあるが、武力が70程度の武将は訓練要員としてただ訓練、戦争準備にだけ従事させる。合戦に参加させるのは、最低でも武力85以上の猛将のみとしよう。そう考えると、シナリオ５の魏の場合、敵である呉、蜀と接する国境付近には、使えない武将がかなり配置されている。左ページに挙げた国々がその例だ。そこで少々面倒くさいが、プレーを開始したら、領内をざっと見渡してプレーヤー独自の武将配置に直してしまおう。以下に、敵国と接していない内地に置いておくのはもったいない、と思った人材を挙げるので、最低でも彼らだけは前線に送るように。

まずは君主曹丕のいる19国許昌だ。曹丕は、前線に出して万が一死なれては困るのでここに置いておくとして、配下の曹彰、司馬懿は絶対に前線に送るべきだ。曹彰は武力93の猛将だし、司馬懿は知力98、政治力90のキレ者だ。内地に埋もれさせておくには惜しいぞ。曹彰は猛将のいない17国下邳に、司馬懿は知恵者のいない21国汝南に配置しよう。シナリオ開始後、なるべく早く実行しないと、孫権軍に攻められてしまうぞ。

次に20国譙の大守、張遼も移動させてしまおう。泣く子も黙らせてしまうと言われたほどコワイ張遼だ。距離は離れているが、15国天水に送って、蜀武将の張飛とコワイ者どうし、仲よく(？)戦ってもらうことにしよう。

前線に送らねばならないのは、何も猛将ばかりでない。呉はともかくとして、蜀には諸葛亮を初めとして軍師が大勢いる。対する魏は、許褚に代表されるような、武力は高いが頭が弱い、という武将が多い。これでは合戦となったときに、計略の〝火計〟や〝同士討ち〟、〝ニセ伝令〟をかけられまくってしまうぞ。こういう事態にならないためにも、知力の高い武将も前線に出さなければならないのだ。まずは６国平原の徐庶。もとは劉備の配下だっただけに、忠誠度は70と低い。金を与えて忠誠度を上げてから15国天水に配置しよう。そして張飛治める39国下弁に攻め込ませて、張飛を計略攻めにするのだ。10国陳留にいる劉曄、程武もそれぞれ知力85、80と、蜀の軍師クラスに比べると劣りはするが、計略要員としてはなかなか使える人材だ。迷わず前線に送るべし。

ほかにも魏には４国晋陽の郝昭、11国洛陽の夏侯惇、23国新野の徐晃などがいる。彼らも同様に、前線部隊として活躍してもらうのだ。

埋もれさせるには惜しすぎる!!

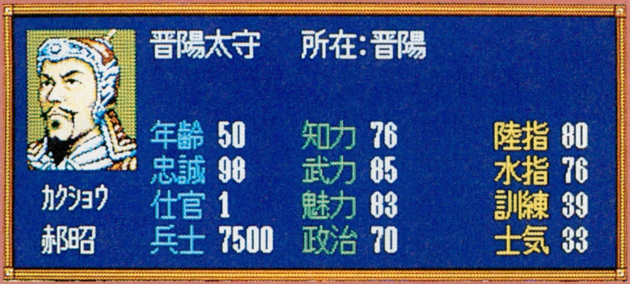

▲４国晋陽の大守、郝昭。陳倉の戦いでは、あの諸葛亮さえも苦しめたというこの人物を、こんな僻地に置いておくのはもったいない！　さっそく前線に送れ！

▲６国平原の大守、徐庶。かつては劉備配下随一の軍師として様々な献策をした。魏のためには策は立てん！　などというワガママは許さず、どんどん働かせるべし。

▲11国洛陽の大守、夏侯惇。合戦に最中に右目を負傷しても、なおも戦い続けたという猛将。けっこうアブナイ気もするが、前線に送れば活躍すること間違いナシだ。

▲23国新野の大守、徐晃。史実では、蜀から魏に寝返り、また魏から蜀に寝返ったというコウモリ野郎、孟達に殺されてしまうが、ゲームでは大活躍させてやろう。

ライバルをどう料理するか

呉－孫権

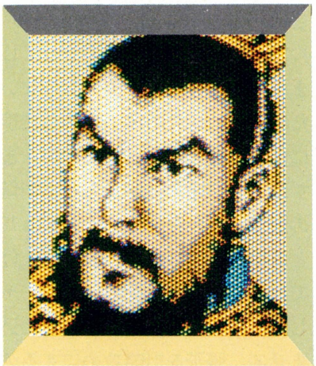

このページでは、ライバルである呉、蜀を相手とした、具体的な戦略について書こう。まずは呉に対する戦略解説からだ。

呉の各国の兵士数を見てみると、27国江陵は兵士が2300と、一見攻めやすいように見える。しかし序盤に江陵に攻め込むことは、実は得策とはいえない。江陵には魏からは24国襄陽から攻め込むルートしかないが、江陵を取ったとしても、その後の維持がたいへんなのだ。なぜなら、江陵は隣接する国が多いからだ。呉とは26国江夏、28国武陵、37国柴桑の３ヵ国と。蜀とは42国の永安と、というように、江陵は計４ヵ国と国境を接している。ここを守りきるには、相当の兵士数と猛将が数人必要だ。いくら魏といえども、序盤にそれだけの人材、兵士数を割くことはできないだろう。ここは逆に江陵が手薄なことを利用して、人材の確保に専念するのだ。

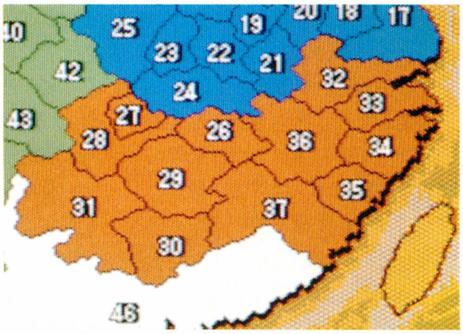

➡蜀に比べると猛将が少ないため、力押しでも攻めやすいといえる。滅ぼした後、その優秀な内政集団を吸収するべし。

まず、154ページに挙げた魏の弱点ともいうべき国々の防御を固めて、しばらくは呉、蜀との国境ラインを死守する。その上で、劉備に江陵を攻めさせるのだ。江陵の兵士数が少ないから、劉備もそこそこの兵士数でしか攻め込まないため、もし江陵を取ることができたとしてもかなりの痛手を負うはず。その後、襄陽から大兵力で江陵を攻めて、江陵の蜀部将を捕えるのだ。そうしたら、次におとりのために若干の兵士と使えない部将を残して、あとは襄陽に撤退しよう。こうすれば劉備か孫権が、守りの手薄な江陵を狙ってまた攻めてくるから、一旦は敵に江陵を譲り渡す。そしてまたもや襄陽から大兵力で攻め込むのだ。これを何度か繰り返せば、蜀と呉の人材が手に入れられて、魏家臣団を強化することができるぞ。

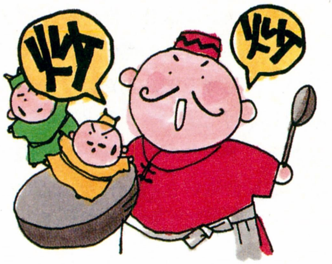

少々奇妙な戦略だが、正攻法で攻めても、呉や蜀の守りは堅く、被害が大きくなるばかり。ときにはこうした奇策も有効なのだ。

蜀－劉備

蜀に対しては、15国天水と13国長安、そして25国上庸の３国の守りさえ固めておけば、当面は侵攻を防ぐことができる。しかし当たり前のことだが、守りに徹するだけでは領土は増えないし、それではいつまでたっても中国全土の制覇という、魏の野望を達成することはできない。そのため、蜀とは危険も多いがやはり正攻法で戦うことになってしまうだろう。もちろん呉とも正攻法で戦うことにはなるのだが、呉には猛将が少ないため、張遼や許褚といった強者に一騎討ちをさせて勝てば、そこそこ有利な展開にもっていけるのだ。

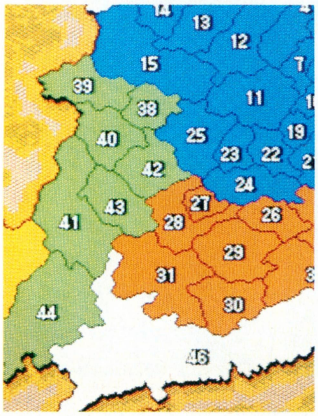

⬆張飛、魏延、趙雲、諸葛亮など、有名どころは根こそぎいただきたいところだ。

一方、蜀の前線である39国下弁、38国漢中、42国永安は、それぞれ張飛、魏延、趙雲と、蜀陣営でも屈指の猛将が治めているため、魏陣営の猛将たちでもなかなかてこずるだろう。このうち永安の趙雲は、上の呉に対する戦略のところに書いた奇策を用いれば、江陵攻めにかかりきりになるから、魏にとってそう脅威にはならない。問題は、張飛と魏延だ。

下手に真正面から戦うとなると、こちらの被害も甚大になってしまう。そこで、蜀国境には知力の高い軍師クラスの人材を多数配置するのだ。そう、張飛も魏延もあまり知力は高くないから、力押しではなく、計略で攻めるというワケだな。セオリーどおりにいくなら、城に籠る張飛、魏延に火計をしかけて兵を減らすなり、火を避けて移動した隙に城を取るなりして、勝ちを狙うことになるだろう。しかし敵の本城にはなかなか火はかかりにくい。風向きを見計らって、城の周囲に火を放ってジワジワと炎の海に閉じ込めてしまおう。

全部隊を弩、もしくは強弩隊にして、火矢を浴びせるのも有効だぞ。火矢も運がよければ敵部隊に火をつけることができるからな。そうして敵部隊が炎に包まれたとき、計略要員として派遣した軍師に〝ニセ伝令〟を実行させれば、敵部隊は撤退を余儀なくされる。

また〝同士討ち〟の計略も張飛、魏延相手ならかなり威力を発揮するだろう。何度も繰り返せば、こちらの兵を失うことなく、敵の兵士数を減らすことができる。初級モードなら、史実で諸葛亮に反骨の士、といわれた魏延を、〝駆虎呑

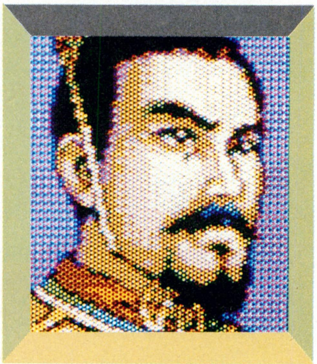

虎の計〟で、独立させることもできるかもしれないぞ。

以上が蜀に対する戦略だが、国土は魏の半分以下で小さいとはいえ、蜀の家臣団の優秀さはあなどれない。できれば呉を完全に叩き潰した後で、全力をもって蜀領土を包み込むように攻めたほうがよいだろう。それまでは、蜀とは一時的に同盟を結ぶのも手だぞ。

素人のための三國志III

その3 素人VSマニア！の巻

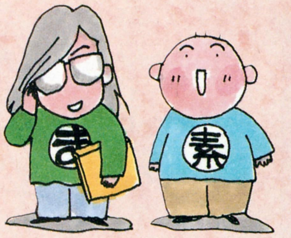

素人が『三國志Ⅲ』を遊んで、どこが悪いんだーっ！　というわけで、この素人のための『三國志Ⅲ』のコーナーも、もう3回目になってしまいました。基本的に、歴史シミュレーションゲームというのは、どうしても史実がついてまわるもの。そのため、その史実に詳しくないという理由で、ゲームを敬遠してしまう人もいるだろう。

しかし、それでは非常にもったいない。こんなに面白いゲームなのだから、史実を知らないなら知らないなりに、素人なら素人なりに、十分楽しめるはずだ。このページは、要するにそういう趣旨のコーナー。三国志素人のために、日夜腐心しているわけである。

そんなわけで、以前から言っていたマルチプレーを行なう。素人のプレーがどこまで通用するかを確かめる、いい機会だ。マルチプレーの相手は、マニア。具体的に誰になるかは、まだはっきりと決まってはいない。まあ、おそらくはこの徹底解剖の前半ページを担当しており、生涯一受験生の異名をとる坂本犬之介になると思う。今年も大学に落ちたんだそうだ。

対する素人代表は、私K.サワノフ。『三國志Ⅲ』は一応ある程度プレーして、少しは理解したつもりでいるが、肝心の史実三国志のほうは、まだよくわかっていないようだ。でも、素人だから当然だな。

このマルチプレー、実際に始まるのは次回からである。プレーする際の細かい条件、たとえばシナリオとか君主とかゲームレベルとかも、まとめて次回で紹介することにしよう。これから、マニアと素人の協議によって決めるのだ。

で、今回は、その前哨戦として、マニアと素人のプレーの仕方や考え方の違いを、内政、戦争、外交の3項目に分けて分析してみることにした。分析でもしないと、素人は勝てないからな。

ACT.5　こんなに違うマニアと素人

内　政

内政、軍事、外交の3項目の中で、最も大切なものはどれかといえば、やはり内政だろう。こればかりは、マニアも素人も変わりはない、と思う。軍事を行なうにしろ、外交するにしろ、自国の基盤がしっかりとできていなければいけないからだ。

よって、内政については、マニアと素人の違いはほとんどない、と言っていいだろう。文官を揃え、まず商業価値を上げ、次いで土地開発を進めていくという図式は、もう基本中の基本だ。ヘタに奇抜なことはしないほうがいいぞ。

ただ、気をつけなくてはいけないのは、ゲーム慣れしているマニアと違って、素人はあまりいろんなことをやろうとすると、手が回らなくなってしまうということだ。少々情けないが、手を広げすぎて肝心なことを忘れてしまっては元も子もない。武将を埋伏させたことや、1月や7月に開発のコマンドを更新させるのを忘れたりしないよう、ケアレスミスにはくれぐれも気をつけよう。

軍　事

軍事面において、マニアと素人のプレー差は、最も顕著に現われてくるだろう。他国との戦争の際、テクニックを持っているマニアは、コンピューター相手になら少ない兵力で勝つこともできるが、素人となるとそうはいかない。ヘタをすると、コンピューターに出し抜かれてしまうことだってある。

そのため、素人の戦争のときには、相手より圧倒的多数の兵力が必要になってくるわけだ。もちろん、訓練値と士気値を最大まで上げておくのは当然だが、それだけでは決して安心できない。守るときも攻めるときも、数的優位はどうしても必要だ。

しかし、序盤では軍事関係を充実させているヒマがない。いっぺんに様々なことができない素人は、国力が整うまでは、とりあえず軍事は後回しだ。そこで、兵力が心もとない最初のうちは、まわりの国との同盟が必要不可欠になる。バシバシッとしたヤツをだ。それについては、次の外交の欄で書こう。

外　交

外交において、最も重要なのは同盟問題である。同盟なしでは、やはりゲームはつらくなる。よって、素人もマニアも、楽するためにいろんな国と同盟を結ぶのだ。

しかし、素人とマニアではちょいと同盟の意義が違う。マニアの同盟は、あくまでも援助を得るためだけのもの。ここで注意する点は、後々まで残りそうな国とは同盟を結ばないということ。自分から同盟を破棄してしまうと、配下の武将の忠誠度が下がってしまうからだ。

対して素人は、とにかく自国の周囲の国と同盟を結ぶ。これは、援助を受けることもあるが、なにより攻撃を受けないようにするためだ。攻められたらひとたまりもないからな。

また、一旦同盟を組んでしまったら、こっちからは破棄しなくていい。素人はそんなにあせっちゃいけないのだ。相手国の武将を引き抜いたりして敵対心を上げてやり、向こうから同盟を破棄してくるのをじっと待とう。戦うのはそれからだ。

英雄伝説II

The Legend Of Heroes II

ついにイセルハーサの秘密が明らかにされる？　今回紹介する第2章では、われわれが知っているイセルハーサ以外の国が登場するぞ。それが地底の国、ファーゲスタ帝国だ。前作でもおなじみのイセルハーサの世界を離れて、アトラスたちは未知の世界に謎を求めて冒険を続けるのだ。

第2章　英雄たちの行方

地底国、発見!!

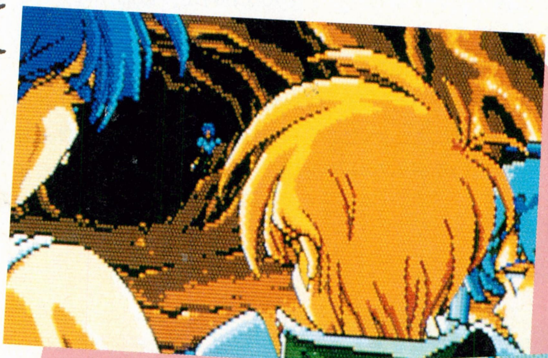

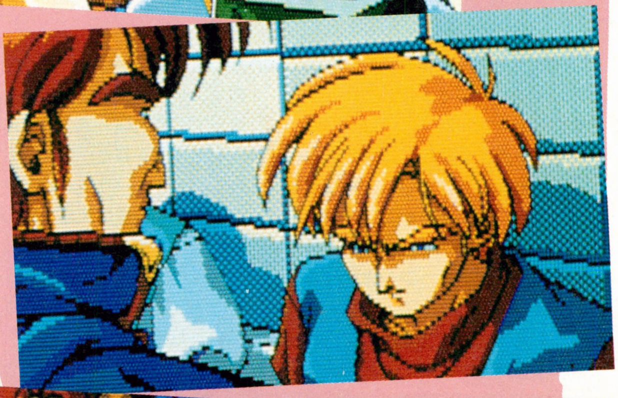

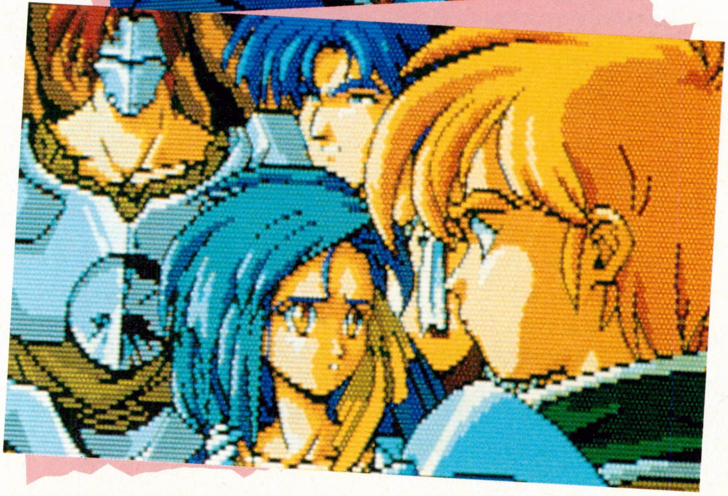

平和なイセルハーサの世界に突然現われたモンスターたち。ファーレーン王国の国王セリオスは、異変の原因究明のため、調査の旅を続けていた。しかし、セリオスの消息は、〝奈落の口〟という洞窟で途切れてしまう。父王セリオスの後を追って旅をしていた、主人公のアトラス王子は、セリオスに続いて〝奈落の口〟に向かった……。

前回の徹底解剖では〝奈落の口〟にガードというモンスターが待ち伏せしていたところまでを紹介した。今回はガードを倒したアトラスたちが〝奈落の口〟の奥に進むところから始まるぞ。

〝奈落の口〟をずっと奥に進んで行くと、奇妙な老人が立っている。しかも、どうやらセリオスたちを見かけたと言っている。こいつは重要な手がかりだ。でも、情報提供の見返りに、東の洞窟にある〝戦士の笛〟というアイテムを取ってきてくれというのだ。短気なランドーはメンドクセーと怒りそうだけど、老人は大切にしようっていうCMもあるじゃないか。老い先短い老人の願いのひとつやふたつ、聞いてあげよう。寛大な心でね。

そうそう、東の洞窟に出没するモンスターは、最初にイグナで攻撃しないとダメージを与えられないので要注意だ。第1章で倒したガードから手に入れた、〝いかづちの杖〟を装備していれば問題ないはずだよね。見事に〝戦士の笛〟を手に入れたら、あとはジイさんのいるところに戻ってセリオスたちの情報を聞こう。ところが、ジイさんが待っていたはずの場所には誰もいない。そのかわりに、そこには町の入り口が……。なんと、〝奈落の口〟の奥に地底の町があったのだ！

⬅突如現われた謎のジイさん。アトラスは人がいいから信じたけど、もし敵の罠だったらどうするんだろう。ランドーも苦労するわ。

■ジャンル/ロールプレイング　■対応機種/PC-8801
■メーカー/日本ファルコム　■価　格/9800円[税込]　■発 売 日/発売中

レジスタンスたち

突然現われた地底の町、その名をイシュタ。実は例のジイさんはこの町の住人。しかもジイさんの正体はレイシアという名の女の子だったのだ。アトラスたちはまんまとダマされてしまったってわけ。

でも、ここでアトラスたちは重要な情報を聞くことになる。まず、ここはファーゲスタ帝国という、皇帝の支配下にある国だということ。しかし、皇帝の圧政やガードの横暴がひどく、耐えかねた人たちはレジスタンスを結成している。レイシアはこのレジスタンスの一員なのだ。この国にはイシュタのほかにも多くの町があるが、皇帝がレジスタンスの団結を恐れて、各町につながる道を分断してしまった。アトラスたちがやってきたのも〝チジョウ〟という、今までつながっていなかったひとつの地方だと思われているくらいだ。さらに、レジスタンスの情報によると、セリオスたちは皇帝のいるグロストス城の奥に捕らえられているらしい。レジスタンスたちは近々グロストス城に忍び込んでセリオスたちを助け出す予定。アトラスも、レジスタンスに協力することになった。

グロストス城へは、イシュタの隣町、アフルの水路を使って潜入することができた。レイシアの大活躍で、城の奥まで進みかけたが、アトラスたちが大きな足音を立ててガードに見つかってしまった。あ～あ、オマヌケ。

女戦士レイシア!

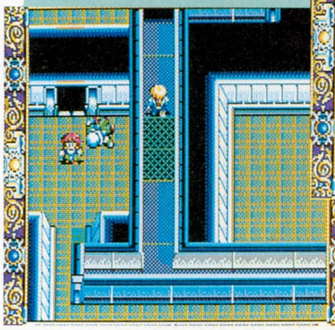

⬅⬆レジスタンスのレイシアは変装の名人。あっという間に謎のジイさんから女の子への早変わりしちゃうもんね。アクションも得意だし、女戦士レイシアは誰より強いレジスタンスなのだ。

⬅地上の世界をいなか扱いされるようじゃ、アトラスが王子って言っても信じてもらえないだろうな。

➡この水路の奥がグロストス城につながっているのだ。ついに、セリオスたちに会えるのか。

レベルアップの秘密

この『英雄伝説』シリーズには、オートバトルという、それはそれは便利な機能がある。敵に出くわしても〝オート〟というコマンドさえ選んでいれば、コンピューターが勝手に戦ってくれるというアレだ。このオートバトルは辛く苦しい経験値稼ぎを、できるだけ快適に楽に過ごせるようにとの心優しい機能でもあるのだ。リターンキーを押してさえいれば、レベルはアップアップ、お金はザックザックってなもんだ。一晩この状態で寝ていれば、レベル99だって夢ではない。あ～、極楽ごくらく。

しかし、それは前作までの話。『Ⅱ』では、たとえオートバトルを駆使しようとも、そう簡単にレベルアップできないのだ。『Ⅱ』で『Ⅰ』と同じようにしても、ある一定のレベル以上にはならない。これは『Ⅱ』では、自分のレベルより著しく劣るレベルのモンスターと戦った場合、経験値やお金は手に入らないようになっているからだ。だからといって、オートバトルの使いやすさが損われたってわけじゃない。それどころか、ボスキャラを倒す目安がわかるだけ、便利になったともいえる。たとえば、レベル20にしかならない場所のボスキャラは、絶対レベル20で倒せるはずだ。倒せないとしたら、それは攻め方が悪いのだから、攻め方を変えてもう一度挑戦すればよいのだ。

まぁ、とてつもなく強くなって、ボスキャラなんて赤ん坊の手をひねりまくって、つぶすように倒すのが快感という人にとっては、ちょっと残念かもしれないけどね。

イズーへ向かえ!

結局、セリオス救出作戦は失敗に終わった。しかも、ガードの見張りが厳しくなったため、レジスタンスの協力は望めず、水路からの道も使えなくなってしまった。まさに八方ふさがりの状態で、途方に暮れるアトラスたち。だがレイシアが､「イシュタの南にあるイズーの町には、城に出入りしている人物がいるらしい」という情報をくれる。もしかしたら協力してもらえるかもしれない。でも、イズーに行く道は大岩でふさがれていて通れない。ああ、爆薬でもあればなぁ……。

ん? 爆薬といえばあの人がいるじゃないか。前作をプレーした人ならもう気がついているはず。セリオスも昔、同じようなことでお世話になったものね。前作をプレーしていない人にはここでヒントをひとつ。爆薬を扱うような職業っていえば限られてくるよね。たとえば海賊とか。そんな噂のある人がいなかったかな?

もちろん、その人が誰かわかっても、タダで爆薬はもらえない。あるモノと引き換えに入手するのだ。なんとか爆薬を手に入れたらイズーに直行しよう。途中の大岩もなんのその、爆薬を持ったアトラスは、向かうところ敵なし。そうそう、爆薬は戦闘中にも使えるので、持っていると結構便利だぞ。

さて、イズーについて町の人に話を聞くと、この町の町長が城に出入りしているということがわかる。さっそく町長の家に探りを入れてみよう。だが、あいにくと町長は留守。チェッ! せっかく急いで来たのに。

ま、レベルアップとお金稼ぎも兼ねて、イズー付近を散歩でもしてみよう。ぶらぶら歩き回っていると、変な脇道がみつかるはずだ。実はこれ、グロストス城への道。偵察も兼ねて、グロストス城へ足を延ばすのもいいかもね。とはいえ、グロストス城への道のりは遠い。途中で迷子にならないように注意してくれ。でも、ところどころに宝物があるから、多少は迷ったほうがお得かもしれないなぁ。

それに、迷っているのはアトラスたちだけではないのだ。途中で、イズーに向かうという迷子の4人組に会うんだ。なんとか助けてあげたいが、明日は我が身ということで、あきらめて先に行こう。

で、着いたところはグロストス城の玄関口、ユイシスの町。でも、警備員がいて城に入れてもらえない。この町はかつて、各地方の中継点の役割を果たしていたんだけど、現在はほかの地方にいけなように規制されているのだ。残念だけど、イズーに戻るしかないね。おっと、この町にはヤミ屋があるので武器の買い替えも忘れずに。

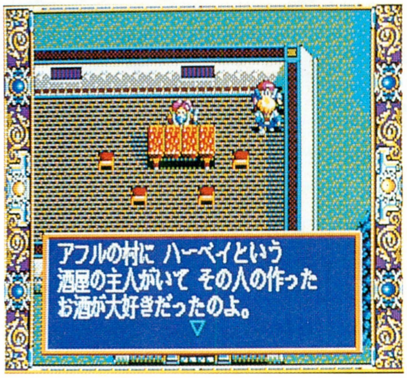

⬆町の人の話はすべて聞くよう心がけよう。いつどこで、どんな情報が役立つかわからないからね。

⬆イズーに向かう迷子の4人組。後でちょっとしたキッカケを作ってくれる。

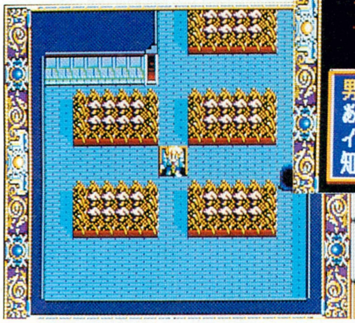

⬅爆弾を入手するために必要になるものがいくつかある。これはそのひとつ。

追録!! バーバラの行方

物語はすっかり地底を中心に進行しているけど、地上世界はどうなっているのだろうか? 陽の射さない地底国では健康にもよくない(?)。たまには日光浴も兼ねて、地上の様子でも見にいってみよう。

奈落の口を出て、まず最初に気がつくのは、モンスターたちの姿が見当たらないってこと。町で聞いてみると、ラヌーラの司祭バーバラが、竜の卵に入ってモンスターの出現を止めたらしい。そのためモレストン共和国、ソルディス王国では、モンスターの姿は影も形もなくなっている。ところが、ラヌーラ王国やウォンリーク公国、ファーレーン王国ではまだモンスターが出没しているらしい。しかも、バーバラは依然行方不明のまま。エメの近くにある竜の卵に入ってモンスターを止めてからというもの、誰もバーバラの姿を見ていないのだ。バーバラはどこに行ってしまったのだろうか?

証言1

➡ソルディスはバーバラの噂で持ち切り。"竜の卵"に入って、モンスターを止めたらしい。

証言2

➡バーバラが"竜の卵"に入るのを目撃した老人。奇跡を目前にしてちょっと興奮ぎみのようだ。

証言3

➡なかには、バーバラの奇跡を疑う声もある。冷静に考えると、そのとおりかもしれないね。

グロストス城へ潜入せよ

イズーの町に戻ったら、再び町長の屋敷を訪ねてみよう。するとアトラスたちは新しい召し使いと勘違いされてしまうのだ。王子様と箱入り娘、記憶喪失に呪文使いじゃ、役に立ちそうなのはランドーくらいだと思うんだけどねぇ。

ともかく、召し使いと間違えられたおかげで屋敷にはスンナリ入り込めた。あとは町長が帰ってくるのを待つだけだ。と思ったのもつかの間、どうやら町長が帰ってきた様子。しかも、うさんくさい男と一緒だ。何だかよからぬ相談をしているようだぞ。な〜んか、アヤシイなぁ、この町長……。

怖いもの知らずのアトラスは、すぐさま町長のところに近づいた。慎重という言葉を知らないのだろうか。ところが、その性格が幸いして、町長からお使いを頼まれることに。それもグロストス城へのお使いだ。なんて好都合！

お使いの内容は、グロストス城に行き、ナレサ隊長(さっきのうさんくさい男だ）にある宝石を渡してくるということ。お使いのために町長から預けられた宝石は、なんと〝ギルモアの星〟！　この宝石は、前作からセリオスが持っている、ファーレーン王国の宝なのだ。やっぱり、セリオスがこの国にきているのは間違いない。このチャンスを活かさないテはないぞ。

さあ、はやる心をおさえてグロストス城に向かおう。町長の使いという肩書きがきいて、今度は簡単に城に入れるぞ。あぁ、セリオスたちは無事なのだろうか。と、心配する気持ちはよ〜くわかるが、レベルや装備の確認も忘れずにね。城内の敵はきっと強いぞ。自信のある人は、城の奥に入り込んで、セリオスを助け出すのだ！

⬆アヤシイ町長と、うさんくさいナレサ隊長の密談。少なくとも、人のためになるようなことは話してなさそうだ。

ダリス登場

きっと古すぎて誰もわからないゴールデンアワー

それは秘密です

その昔、『それは秘密です』というテレビ番組があった。読者ちゃんで知っている人は少ないと思うが、ン十年前に生き別れた親子とか兄弟を会わせるという、鼻水ズルズルの大感動番組だったのだ。

この『英雄伝説Ⅱ』にも、そんなカンドーのドラマがあるはず。なんたって20年もの月日が流れているんだからね。そこで、このコラムでは、特に陽の当たらない脇役たちにスポットを当てて、彼らの20年間を紹介していくのだ。

てなわけで、1回目の今回は、リシェールの港町から。登場するのは元スリのAさん(仮名)。前作では人のいい友人の不遇を同情しつつスリをしていた彼だが、ヤクザな商売は長く続かなかったもよう。今ではすっかり貧乏ジジイになって、商売繁盛の友人をうらむ毎日を送っているのだ。悪銭身につかずってところかな。

もうひと方は、カウルの村のドラゴンさん。特にコメントはナシ。ご出産おでとうございます。

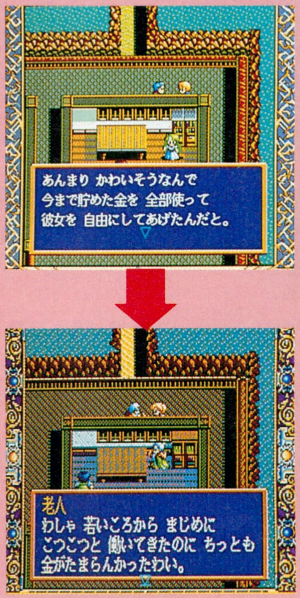

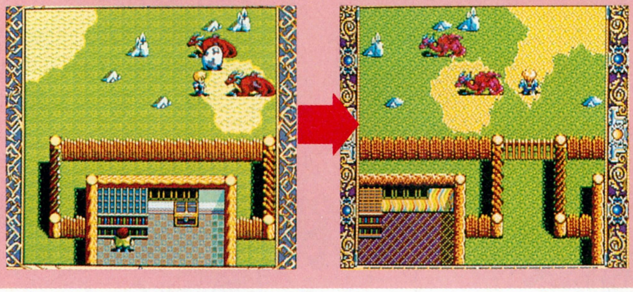

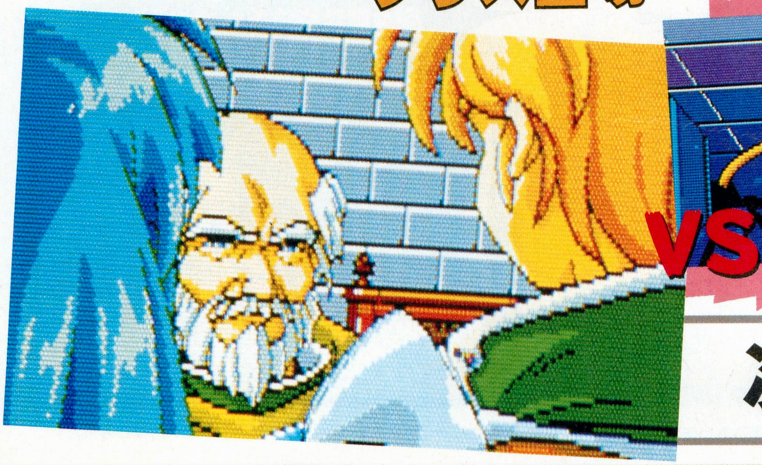

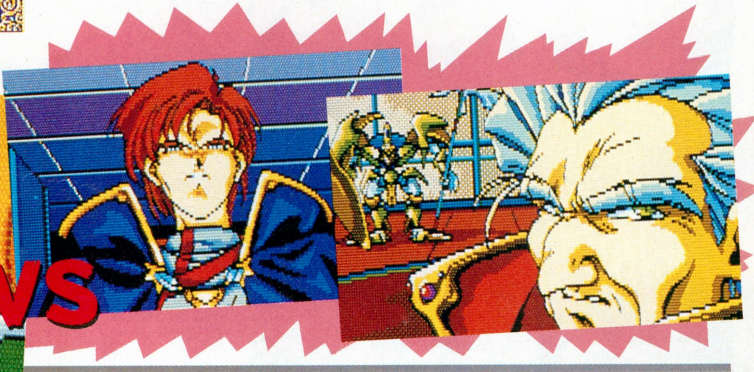

次は第3章だ!!

ふしぎの海(うみ)のナディア

『ナディア』の徹底解剖も、早いもので3回目だ。今回はゲーム前半最大の山場とも言うべき、ノーチラス号VSブラック・ノーチラスの戦いから見ていこう。氷山の中から姿を現わした黒いノーチラス号に、ジャンたち4人が操る本物のノーチラス号はどんな作戦で立ち向かっていくのか。そして戦いの後、事態はどのように変化していくのか。ハラハラドキドキの新展開がジャンたちを待ち受けているぞ。では、戦闘開始だ！

"黒い"ノーチラス登場

ブリッジにいる全員が目を見張る中、氷山の奥から姿を現わしたのは、黒く塗装されたノーチラス号の同型艦、〝ブラック・ノーチラス〟だった！　待ち伏せしていたガーフィッシュをやっと撃退したと思ったら、さらに強い敵が現われたのだ!!　いつもは陽気な探査測的長、エーコーさんも顔面蒼白だし、ものに動じないサンソンすら、ただ呆然とブラック・ノーチラスを眺めるだけだ。なんといっても、敵はノーチラス号の同型艦。きっと性能も、ガーフィッシュとは比べものにならないだろう。それに、艦の状態も完璧なまでに整えられているに違いない。

それに引きかえ本家ノーチラス号ときたら、弾薬は底を尽きかけているわ、今までの戦いで艦のあちこちが破損しているわという状態だ。しかも、本職の乗組員たちのほとんどが毒にやられて戦闘不能。ジャンたち4人の臨時の乗組員たちが、必死の思いで艦を操っているのだ。

でも、ここで戦いを投げ出すことはできない。宿敵ガーゴイルが企んでいる世界征服を阻止するためにも、ここでブラック・ノーチラスから逃げ出すわけにはいかないのだ。ボロボロのノーチラス号で、どこまで戦えるかはわからない。だが、4人でここまで切り抜けてきたんだ。せめて、一矢なりとも報いてやろうじゃないか。そう決心して、ノーチラス号の潜水を始めると、同時にブラック・ノーチラスも潜水を開始する。いよいよ決着をつける気だ。ノーチラス号どうしの戦いが始まるぞ。

戦闘に入った2隻のノーチラス号だが、敵は予想以上に強い。なんと、ブラック・ノーチラスは艦自身の性能がノーチラス号と同じというだけではなく、誘導弾や飛行爆雷、ホム・ガードといった武器までノーチラス号と同じものを使ってくるのだ。これでは勝ち目はない。このまま北極海を墓場にするしかないのか……。

絶体絶命の状況の中、エーコーさんは決断を下す。まだ一度も使用したことのない秘密兵器、〝縮退弾〟を、ブラック・ノーチラスを倒すために使おう、というのだ！

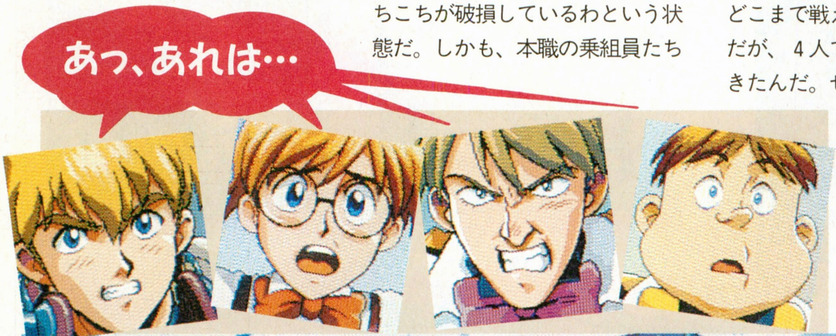

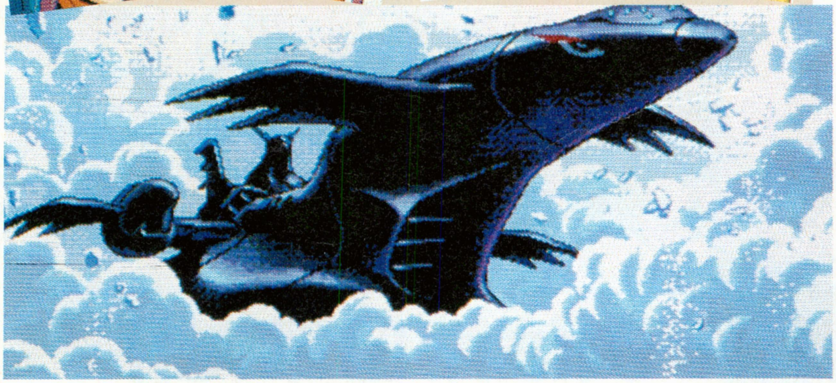

▲氷山に隠れていたのはノーチラス号の同型艦、ブラック・ノーチラスだ！　邪悪な雰囲気が伝わってくるぞ。

▲2隻のノーチラス号が北極海で激突！　勝つのはどちらだ!?

■ジャンル/アドベンチャー　■対応機種/PC-9801
■メーカー/ガイナックス　■価　　格/1万4800円[税別]　■発 売 日/発売中

戦い、勝利、そして…

ノーチラスを倒すものは？

エーコーさんが使うことを決意した〝縮退弾〟とは、ノーチラス号と同じく海底の遺跡から発掘された一種のミサイルで、ターゲット周辺の空間１キロメートル四方を消し去ってしまうという恐ろしい威力を持つ。このミサイルだったら、確実にブラック・ノーチラスを地上から消し去ることができるだろう。しかし、強大な威力を持つだけに、反対に不安も大きい。もし、爆発にノーチラス号が巻き込まれてしまったら……。

一方、ジャンの頭の中にはもうひとつ、ブラック・ノーチラスを倒す方法が生まれつつあった。今、ブラック・ノーチラスは海上に浮上しており、その後ろには氷山がそびえ立っている。この氷山を飛行爆雷で崩すことができれば、その重みで、敵艦を叩きつぶすことができるのではないか？

おぼろげながら、起死回生の道が見えてきたノーチラス号。ふたつの方法のどちらかを選び、ブラック・ノーチラスを倒すのだ！

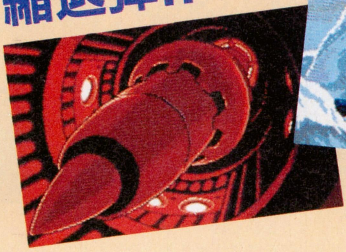

⬅⬆ブラック・ノーチラスを倒すための武器を選ぶ。縮退弾と飛行爆雷、どちらがよりよい結果を生む？

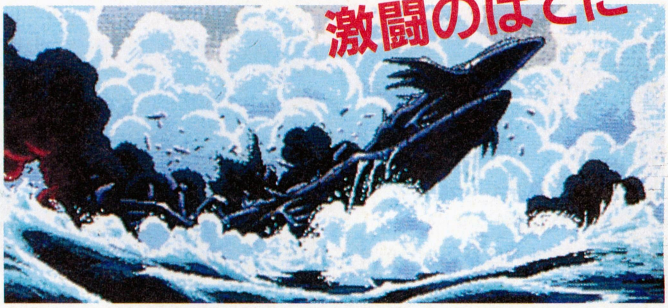

⬆北の海に沈んでいくブラック・ノーチラス。敵艦なのになんだか悲しくなってしまう。

北極編終了と新しい戦い

死闘の末、なんとかブラック・ノーチラスを倒すことができたノーチラス号。しかし、ブラック・ノーチラスが沈んでいくときは、なんだか複雑な心境だったなあ。エーコーさんも、「オレたちのノーチラス号も、いつかはあんなふうに沈んでいくのか……」なんて言っていたところをみると、きっと同じ気持ちだったんだろう。

さて、感傷にひたるのもここまでだ。解毒剤の原料のホッキョクホウセンカが生えているグリーンランドまでは、何の障害もない。この後は一刻も早く解毒剤を作り、みんなに飲ませてあげよう。解毒剤を飲ませた後も２、３日は安静にしてないといけないが、とりあえずはひと安心だ。

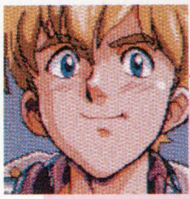

⬆➡あと心配なのはナディアだ。いったい、どこに捕らわれているのだろう、と思ったら……。

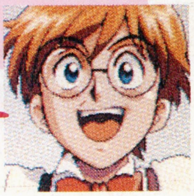

ひとつ目の問題はようやく解決した。次は、ネオ・アトランティスに捕らわれているナディアを助け出す番だ。しかし、いまだにどこに監禁されているのかすらわかっていない。みんなが元気になったら、さっそく捜索開始だ。きっと今ごろ、敵の真っただ中で心細い思いをしているに違いない。なんとしてでも助けてあげるからね、と改めて決意してしまうぞ。

そんなとき、ノーチラス号に通信映像が送られてくる。送り手はなんと、ネオ・アトランティスだ！

……無事、ホッキョク・ホウセンカの採取に成功。

⬆➡無事グリーンランドにたどり着き、みんなに解毒剤も配った。これで難問その１は解決だ。ちょっとホッとしちゃうぞ。

イコリーナ「これでもう大丈夫だわ！　あと１日でも遅れていたら、みんな危なかったけど……」

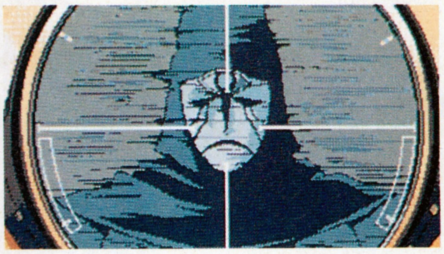

⬆宿敵ガーゴイルからノーチラス号に通信が入る！

©1989NHK・SOGO VISION・TOHO　©1992GAINAX

ガーゴイルのメッセージ

ガーゴイルからの通信

ノーチラス号のメインモニターに映し出された顔は、無表情な仮面をつけたガーゴイルのものだった。しかも、「なかなかがんばっているじゃないか」だの、「まさかここまでやるとは思わなかった」だのと、偉そうに話しかけてくる。これはナディアの居場所を聞き出す絶好のチャンスだ。「ナディアを返せ！」と詰めよると、ガーゴイルは意外とあっさり彼女の居場所を白状する。ナディアは今、バミューダ海域にあるネオ・アトランティスの基地にいるらしい。そしてガーゴイルは、そこまでたどり着けばナディアを返そう、などとヌケヌケと言うのだ。きっと、卑怯なワナを用意して待ち受けているだろう。でも、ナディアを助け出すためには、行くしかないのだ！

ガーゴイルはバミューダ海域で待っている、と言い残して通信を切った。北極からバミューダ海域までは3日はかかる。みんなが完全復活するギリギリの日程だ。また、厳しい日々になりそうだな。この後、ノーチラス号の行く手には、いったい何が待ち受けているのだろう……。

ナディアをどこへやった!!

⬆必死の形相のジャン。ナディアの居場所を突きとめる絶好のチャンスだから無理もない。

⬆ガーゴイルはジャンに、バミューダ海域までやってきたらナディアを返してやる、なんて言う。くやしいが、ここは従わざるを得ない。

⬆甲板でシミジミと語り合うジャンとエーコーさん。一刻も早くナディアを助け出そうと、決意も新たになるぞ。

各国艦隊バミューダへ

ちょうどそのころ、アメリカ、フランス、イギリス3国の首脳は、ネオ・アトランティスから〝8月16日に各国の軍艦をバミューダ海域に結集させよ〟という内容のメッセージを受け取っていた。メッセージには、自分たちが世界各国の海を荒し回っている犯人だということも書かれてあったため、列強3国はこのメッセージを挑戦状であるとして、全艦隊をバミューダ海域に差し向けたのだ。ところで、ネオ・アトランティスが指定した8月16日というのは、ノーチラス号のバミューダ海域到着予定日と同じだ。陰謀の予感がするぞ。

一方ノーチラス号は、順調に航海を続けていた。ガーフィッシュとのこぜりあいぐらいは覚悟していたが、なぜか、ネオ・アトランティスはまったく攻撃をしかけてこない。ああ助かったという安堵感と、何かある、というイヤな予感が混ざり合って妙な気分だ。

8月16日、ノーチラス号は予定どおりバミューダ海域までたどり着いた。各国の軍艦も、続々とこの海域に集結しつつある。

そしてそのとき、ジャンの耳に声が響く。あれは忘れもしない、ナディアの声だ！

⬇威風堂々と航行するイギリスの戦艦ドレットノートの雄姿だ。大艦隊の旗艦だぞ。

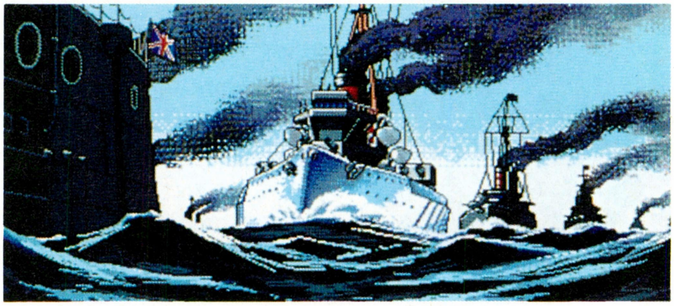

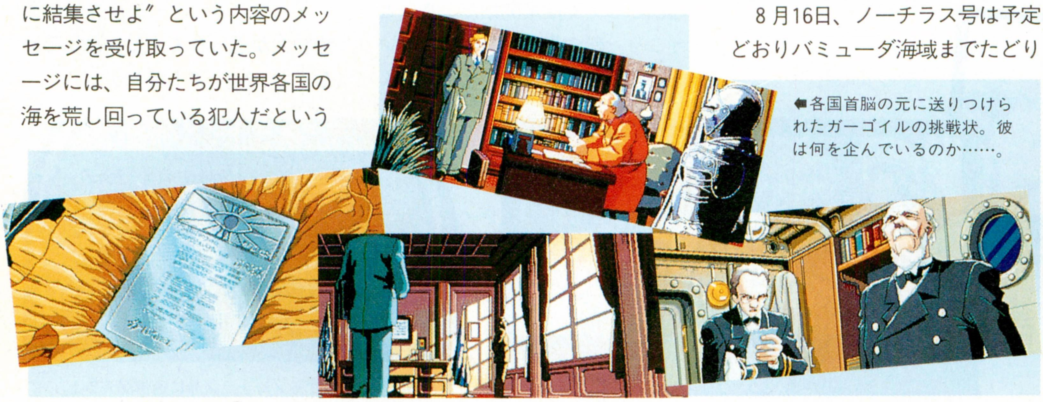

⬅各国首脳の元に送りつけられたガーゴイルの挑戦状。彼は何を企んでいるのか……。

そのとき!!

⬆バミューダ海域にさしかかろうとしたとき、ジャンの耳にナディアの声が響く。

バベルの閃光の襲撃

バベルの光 海中を走る

ナディアの声が!?

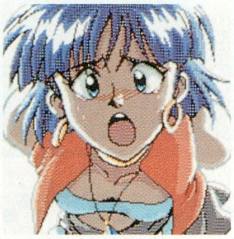

⬆ナディアの声は、確かに「来ないで!」と叫んでいた。いったいなぜなのだろう。

ジャンだけに聞こえたナディアの声は、「来ないで!」と叫んでいた。よし、ここは声に従って艦を止めて、様子を見よう。すると!ノーチラス号の前をひと筋の閃光が走っていく。ネオ・アトランティスの光線兵器、〝バベルの光〟だ!!

間一髪助かったノーチラス号。そこに、再びガーゴイルから通信が入る。ガーゴイルは世界征服の野望を語り、笑い声と共に通信を切る……。そのとき、ノーチラス号の窓から見えたのは、ネオ・アトランティスの海底基地、〝メギド要塞〟と、バベルの塔が林立した〝バベルの森〟! そして、そこからまた閃光が放たれようとしている。だが、今度の標的はノーチラス号ではない。この海域に続々と集まりつつある各国の艦隊だ!!

⬆海底に1本の光の束が走る。これはバベルの光、ネオ・アトランティスの光線兵器だ! ガーゴイルめ!!

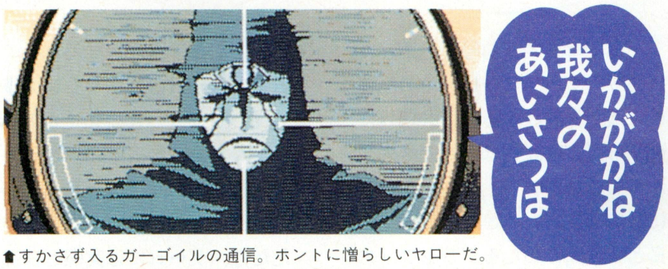

⬆すかさず入るガーゴイルの通信。ホントに憎らしいヤローだ。

大ピンチ到来 そして……

再び発射された〝バベルの光〟は、各国の大艦隊を一瞬にして焼きつくした。だが怒りに震える間もなく、次の危機がノーチラス号を襲う。その危機とは、海底火山の爆発だ! 上昇を続ける海水、吹き上がる熔岩……。さらに、〝バベルの森〟の先端が不気味に輝き始めた。敵はいよいよ決着をつける気だ。前からは〝バベルの光〟、下からは熔岩。なかなかツライ状況だ。

そんなとき、ジャンにひとつの考えが浮かぶ。それは海底火山から発生する高熱を利用して、バベルの光を防ぐ、というものだ。そしてその考えをみんなに伝えようとするそのとき、ある人の声がブリッジに響きわたる。あの声は、そう、ネモ艦長だ!

⬆➡前にも進めず後ろにも戻れずという状態だ。いったいどうやったら、このピンチから逃れられるのか。

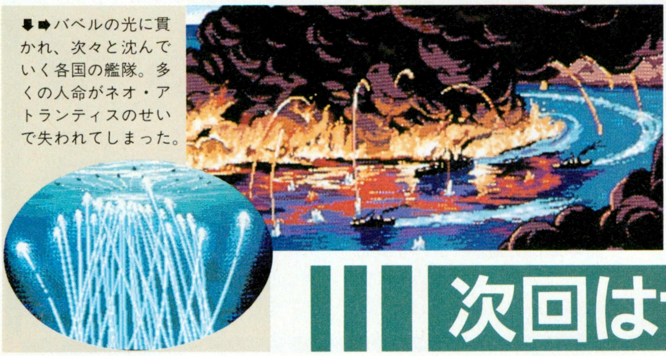

⬇➡バベルの光に貫かれ、次々と沈んでいく各国の艦隊。多くの人命がネオ・アトランティスのせいで失われてしまった。

⬆頼もしい声に振り向くと、そこにはネモ艦長とメインクルーのみんなが立っていた!

次回はナディア救出編だ!

CONSTRUCTORS GRAND PRIX
コンストラクターズ グランプリ

本格F１シミュレーション『コンストラクターズ グランプリ』の徹底解剖の2回目は、レースについて解説するぞ。キミのチームがトップチームになれるかどうかは、すべてキミにかかっているのだ！

Constructors Grand prix レースの流れについて

予備予選、フリー走行、予選、決勝と分かれているグランプリレースの流れについて解説だ。

それではまず、前号で約束したとおり、グランプリレースの全体的な流れを解説するぞ。各項目に関する詳しい説明は、次のページからしているので、そちらを参考にしてほしい。ここでは、金、土、日と３日間にわたるグランプリの流れを解説するぞ。

実際のグランプリでは、まず金曜の朝、８時に予備予選が実施され、続いてフリー走行が行なわれる。その後、午後に１回目の予選を行なったら、初日は終わりだ。２日目は午前中のフリー走行から始まる。そして午後に２回目にして最後となる予選が行なわれる。３日目、決勝日はまずマシンの準備体操ともいうべきウォームアップランが実施され、そのあといよいよ決勝レースが行なわれるというスケジュールになっているのだ。

ただし、ゲームには実際とは違うところもある。大きく違うのが、各予選中はセッティング変更ができないということ。セッティングの変更や確認は、すべてその前のフリー走行でやらなくてはいけないのだ。だから、予備予選前にもあるフリー走行は大切だぞ。

なお、これからの解説は、開幕第１戦となるU.S.A.GPフェニックスサーキットを舞台にして、次のページから始めるぞ。

これがキミのチームのマシン

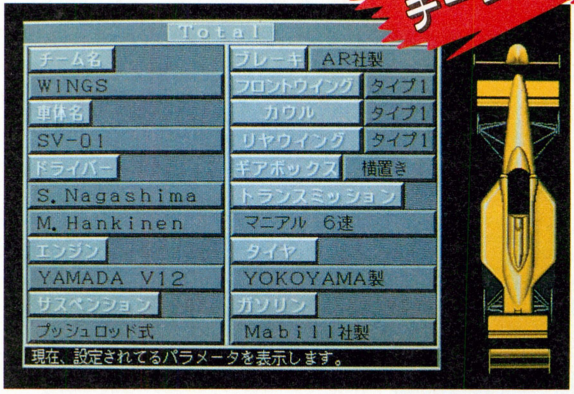

⬆これがキミのチームのマシンだ。シーズンの最初は限られた予算内で、耐久性重視の機構を組み合わせて造るのだ。とにかく、完走を目指せ。何事も最初から欲張ってはいけないぞ。

⬆造成が終わったばかりの赤茶けた大地をバックにしたキャラミサーキット。'86年以前にもここは使用されていたが、現在とはだいぶ違うコースレイアウトのサーキットであった。

'92開幕戦(実車)は南アフリカ キャラミサーキット

実際のF１の'92シーズンの開幕第１戦は、南アフリカのキャラミサーキットで行なわれた。レースは、いくつもの最新兵器を搭載したウイリアムズ・ルノーFW14Bを駆った、ナイジェル・マンセルが圧倒的な強さを見せて優勝。マクラーレン・ホンダのアイルトン・セナに黄色信号点灯といった感じである。

'92年はこの南アフリカを皮切りに全16戦が行なわれる。このあとはメキシコ、ブラジル、スペイン、サンマリノ、モナコ、カナダ、フランス、イギリス、ドイツ、ハンガリー、ベルギー、イタリア、ポルトガル、日本、オーストラリアの順だ。

原稿を書いている時点では第２戦まで終了しているが、どちらもマンセルが圧倒的に強かった。はたして、マクラーレンの逆襲はあるのか？　ウイリアムズとマクラーレンが競い合えば、実に面白いシーズンになると思われるが、さてさて……。

■ジャンル/シミュレーション
■メーカー/ソフトスタジオWING
■対応機種/PC-9801VM(CAVステーションのみで発売)
■価　　格/5000円[税別]
■発 売 日/5月16日発売予定

※画面写真は開発中のものです。

シーズン開幕!! Round1 U.S.A.GP

Constructors Grand prix 予備予選 早朝の死闘

予備予選は強者を保護し、弱者は切り捨てるシステムだ。キミは生き残ることができるか!?

実際のF１では、予選に参加できるのは30台までと決まっている。それを超える台数がレースに参加した場合に実施されるのが、この予備予選だ。要するに予備予選とは、予選のための予選というわけである。決勝で実績をあげてないチームや、新しくグランプリに参戦する新興チームなどは、これを走らなくてはいけないのだ。

ゲーム中の予備予選に参加する台数は、自分のチームを含めて９台。そのうちの４台だけが予備予選を通過できるのだが、そのためには、フリー走行でセッティングの変更や確認をしっかりとやっておかないといけない。なぜかというのは、前ページで書いたとおり、予備予選でもセッティングの変更ができず、フリー走行で決めたセッティングで走らなければいけないからである。

予備予選も含めた予選で何よりも肝心なのが、ドライバーへ出す発進の指示のタイミング。少ないチャンスを有効に活かすために、混雑しているときなどは絶対に避けよう。最初はタイミングが取りづらいだろうから、速く走れるが寿命の短いQタイヤは使わず、寿命の長いレース用のCタイヤを使用すること。

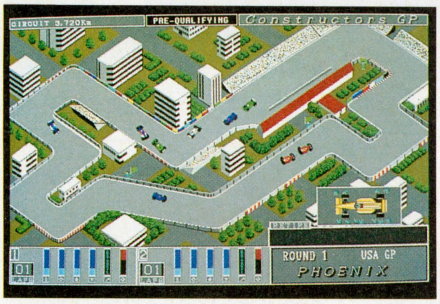

⬆２倍強の競争率の予備予選を突破するためには、コースの状況を的確に把握する判断力が必要だぞ！

⬆'91年のシーズン終了時には、見事トップ５入りをはたした新チームのジョーダン。このチームのように、たった１年間で上位に食い込むこともできるのだ！

Constructors Grand prix フリー走行 予選に備えて

このフリー走行で、セッティングを決めることができなければ、予選突破も夢のまた夢だ！

フリー走行というのは、予選を通過するタイムを出すために、様様なセッティングにトライして、自由に走れる時間帯のことである。

ゲームでは、このフリー走行でしかセッティングの変更や確認をすることができないというのは、上の予備予選の項目で書いたとおり。このフリー走行での、それほど多くないチャンスを有効に活かせるか活かせないかで、予選のタイムが大きく変わってしまうのだ。

少ないチャンスを活かすためには、前回解説したマシン開発のときと同じように、セッティング能力の高いベテランドライバーの報告を頼りにすればよい。ベテランドライバーは多くの言葉を用いて、より詳しく車の状態を報告してくれる。その報告のとおりにセッティングを合わせていけば、早いうちにベストな状態になるぞ。

なお、セッティングは、マシンによって多少の違いがあるため、〝このサーキットには、絶対このセッティング〟というものはない。だが、ある程度の方向性は示せるので、次のページの〝予選〟でセッティングに関する解説をするぞ。

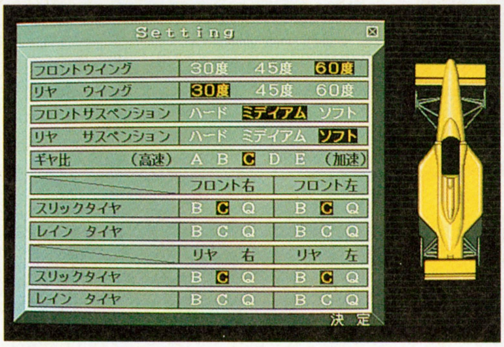

⬆セッティング画面。フェニックスは、車によっても変わってくるが、ダウンフォースは多めがいい。サスペンションはハードだ。そしてギア比は、加速重視で設定すること。

⬇ドライバーからの報告を受け取り、マシンのセッティングを変更していく。セッティング能力の高いベテランドライバーの報告のとおりに変更すれば、まず間違えることはないぞ。

Constructors Grand prix

予選 時間との戦い

予備予選を突破したキミのチームを待ち受ける第2の関門が、この予選だ。これを越えれば、あとは決勝！

それでは、予選のセッティングについて説明しよう。このストリートサーキットのフェニックスは、鈴鹿サーキットなどのような長いストレートがないので、エンジンパワーの差が出にくい。だから、最初にキミのマシンに搭載することになるであろうV8エンジンでも、ギア比やウイング角度、サスペンションの硬さなど、セッティングでカバーすれば、それなりの結果を出せるのである。

実際のF1でもこのサーキットでは、非力なV8エンジンを搭載したマシンが、ホンダV10エンジン搭載のマシンとバトルを繰り広げ、決勝で2位になったこともあるのだ。この事実からも、このサーキットはエンジンパワーだけでは勝てないのがわかるはず。要するに、ギア比やウイング角度、サスペンションの硬さなどの総合的なバランスが問題なのだ。

フェニックスで速いタイムを出すには、コーナー脱出時の加速に重点を置いたセッティングにすればいい。だからギア比は、加速重視。前後のウイングを立てて、ダウンフォースを多くする。そしてサスペンションは、硬めにすること。また、慣れないうちはタイミングをつかみにくいだろうから、寿命の長いレース用のCタイヤを使うのだ。〝ヘタな鉄砲も数撃ちゃ当たる〞式に何度も周回させ、より多くタイムアタックをさせるのだ。

⬇ゲームは、時間ではなく出走回数が限られているわけだが、実際の予選では1時間という時間制限になっている。だから、1秒を争うピットワークをしなくてはいけない。

とはいっても、セッティングのバランス取りは、一朝一夕でできるものではない。〝監督としての経験〞がものをいうのだ。だから、シーズンの最初から最良の結果を得ようとせず、次のレース、次のシーズンと先を見越し、常に勉強するつもりで挑んでほしい。

セッティングについて

セッティングが決まらなければ、どんなに戦闘力の高いマシンに、テクニシャンのドライバーが乗ろうとも、速いタイムを出すことはできない。逆に性能の劣る車でも、ドライバーの腕とセッティングによっては、勝つことだってありえるのだ。そのためにも、非常に重要であるセッティングは、しっかりとやるように。まず足もとから固めるのだ。

ウイング

ウイングを立てればダウンフォースが増すので、コーナーを脱出するときの加速がよくなる。だが、直線での最高速が遅くなり、タイヤを痛めることにもなってしまう。要は、バランスの問題である。

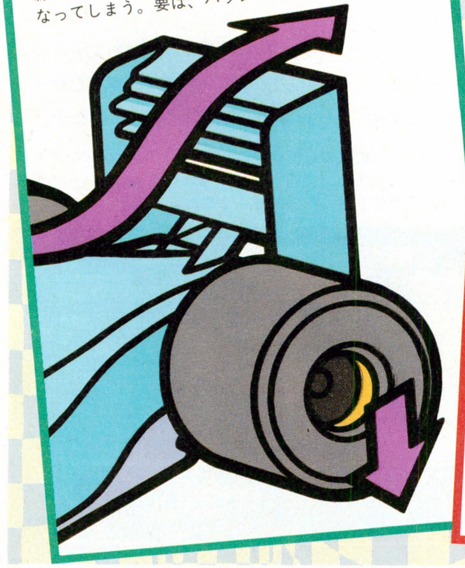

サスペンション

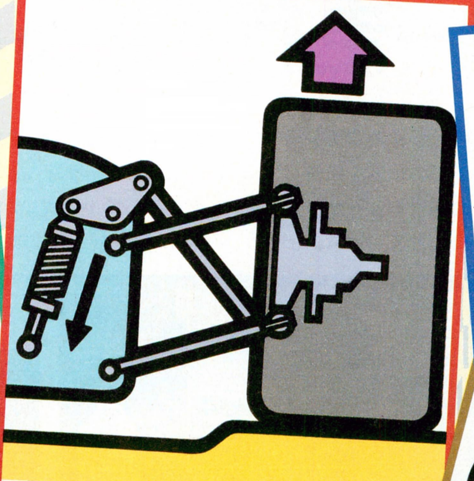

サスペンションを硬くすれば、速く走ることができるようになる。ところがタイヤにかかる負担が増えてしまうので、寿命が短くなってしまう。予選は硬めに、決勝は柔らかめがいいだろう。

ギア比

フェニックスのように、コーナーが連続していて直線が短かいサーキットは、加速重視の設定にしよう。コーナーからの脱出速度に重点を置くのだ。

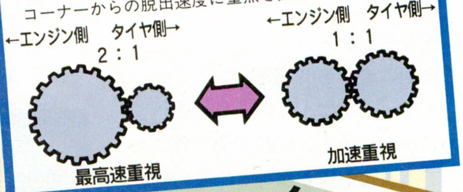

タイヤ

慣れるまでは、レース用Cタイヤで予選を走ろう。速く走れるけど、数周しかもたない予選用Qタイヤもある。なお、雨天時はレインタイヤだぞ。

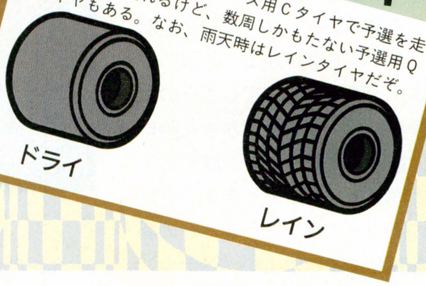

Constructors Grand prix

決勝　生き残るために

まず完走しないことには、優勝はおろか、入賞さえも狙えない。だから、最初は堅実に完走を目指すのだ！

決勝で完走するため、そして入賞するため、さらには優勝するために非常に重要なのが、決勝前に実施されるウォームアップランだ。このときには〝決勝レースを想定して〟、ウイングの角度やサスペンションの硬さといった各種セッティングの変更などを行なうのだ。

予選用と決勝用のセッティングには、若干の違いが出てくる。予選はそれほど多く周回するわけではないので、多少タイヤやエンジンにムリがあっても速いセッティングのほうがいい。だが、距離の長い決勝ではそうはいかないのだ。少しでも速いタイムを望むなら、予選用のセッティングのまま走らせてもいいが、そうするとタイヤに負担がかかってしまい、何度もタイヤ交換をするはめになりかねない。それどころか、スピンしてリタイアもあり得るのだ。

ではどうするかというと、サスペンションの硬さを１段階柔らかくするとか、ウイング角度を１段階浅くするなどして、できるだけマシンにムリのかからないセッティングに変更すればいい。最後まで走りきることができなければ意味がないのだから、ラップタイムは落ちることになっても、以上のことを実行しよう。

そして完走させるためには、さらにやるべきことがある。決勝レースがスタートしてからは、常にタイヤの磨耗や、エンジンの水温、ドライバーの体力消耗をチェックし、ピットサインでタイヤ交換や修理、走行ペースの指示を送るのだ。最初は、どうしても性能のよくないエンジンやタイヤしか使えないので、気がついたらオーバーヒートやスピンでリタイア、なんてこともあり得るのだ。そうならないためにも、こまめにチェックしなくてはいけないぞ。

ピットワーク

タイヤ交換

あまり酷使しすぎると、どんどんすり減り、しまいにはスピンしたり、バーストしてリタイアとなってしまう。そうならないためにも、タイヤの磨耗度には常に注意し、早めに交換をしよう。

修理

１台でも前へという闘志や、一瞬の判断ミスが、他車への衝突や、コンクリート壁への接触を招き、マシンを壊してしまうことがある。それでもあきらめず、修理できるなら修理して、完走を目指そう！

ペース配分の指示

体力的に劣るドライバーを無事完走させるためには、走行ペースを抑えさせなくてはいけない。体力のグラフを見てペースを設定しよう。何度も口を酸っぱくして言うが、まずは完走を目指すのだ!!

マシンチェック

マシン開発のときに活用した、テレメートリーシステムがあるので、マシン各部のチェックができる。水温計やエンジン回転数のモニターが今までと違う様子を見せたら、すぐにピットインさせて修理だ。

フェニックスコースレイアウト

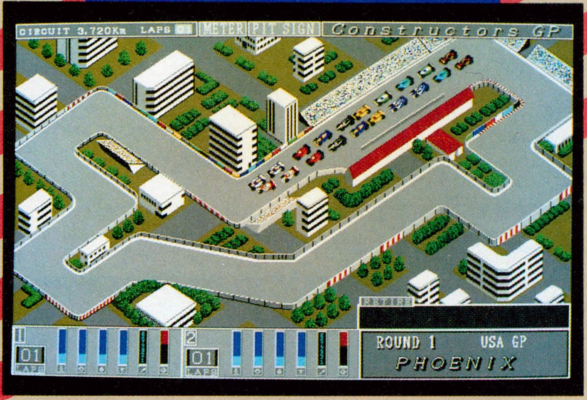

フェニックスは、直角コーナー（直角ターンともいう）が連続し、市街地の一般道路を利用するため路面が滑りやすい。そのため、Ｖ12エンジンの大パワーも活かしにくく、非力なＶ８エンジンでも活躍できる可能性が大いにある。

グリーンシグナル!!

あとは突っ走るだけ!!

次の徹底解剖もお楽しみに!

『シュヴァルツシルトⅢ』の徹底解剖も、最終回を迎えることになった。有終の美を飾るべく、今回は前回の続き、シナリオ3の途中からラストまでを解説していこう。戦いを挑んでくる大国ヴァルダムに、共闘態勢を取るイノン、パーシオン、ミクトネスの3国。しかし、新たな陰謀劇の幕は、すでに上がりつつあったのだった。パーシオンはこの危機をどう乗り越えるのか、目が離せないぞ。

古い友イノンと新たな味方ミクトネス、そして裏切り

今までは不倶戴天の敵だったミクトネスと協力し、大国ヴァルダムと戦いを始めることになったパーシオン。まあ、ケンカを売ってきたのはあちらさんだし、この際しっかり買って、ケンカを売る相手を間違えたことを思い知らせてやろう。さっそく戦闘開始、といきたいところなんだけど、その前に共に戦うことになったイノンとミクトネス、それにパーシオンの戦力を見てみよう。

まず、今までも同胞国として協力態勢をとっていたイノン共和国だ。この国は人類系国家ということで、パーシオンと同じような経緯をたどって技術が発展する。だいたいこのころには、対艦攻撃用はパーシアス級、対地攻撃用はタイフーン級くらいは建造できるようになっているだろう。まだまだ弱い戦艦ではあるが、イノン建国当時から比べると格段の進歩だ。

また、敵対国から協力国に変身したミクトネスの艦隊は、対艦攻撃用のソントレス級と対地攻撃用のハイバル級で構成されている。どちらも、イノン艦隊に配備されている戦艦よりも高性能だ。ただし、ついこの間までパーシオンと激烈な戦闘を繰り返していたため国力がガタガタに下がっており、戦艦の数が揃ってないのだ。ああ、こんなことになるなら、あのとき攻撃の手をちょっと緩めておくんだったなあ、なんて思っても〝後悔先に立たず〟である。

一方我がパーシオンも、このころになると対艦攻撃用はアキリーズ級、対地攻撃用戦艦もハイドラ級ぐらいは建造できるようになっているだろう。どちらも、それまでの戦艦と比べると耐久度が高く、落とされにくい戦艦だ。また、パーシオンはイノン、ミクトネス両国よりも国力が充実しているため、戦艦の数も揃っている。ということは、またまた主力はパーシオン軍、援軍が協力国という図式は崩れないということだ。まあ、前回よりも援軍が強力そうだから、ちょっとはラクをさせてもらえるかな。

3国の戦力を確認したら、さっそく戦闘開始だ。ヴァルダム軍は、前線基地である惑星イートナから、イノン領のリヤ・ブルへと攻め込んでくるぞ。リヤ・ブルをめぐる攻防戦は、今までの戦いとは比べものにならないくらい厳しいものだ。慎重に勝機を狙おう。

そんなとき、1本の星間通信がパーシオンに届く。その内容は、ミクトネスにクーデターが発生し、親人類派のアルクトスⅢ世が追放された、というものだった。クーデターの首謀者はビルネップ。そう、ミクトネスは再びパーシオンの敵になるのだ。でも、呆然とはしていられないぞ。この危機を乗り越える方法を考えなくては！

リヤ・ブルに迫る危機!!

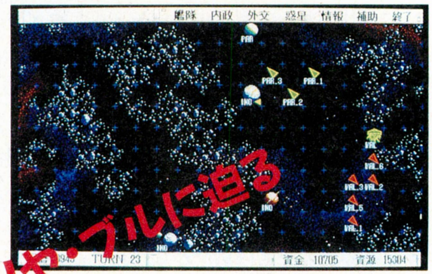

⬆イノン領リヤ・ブルに迫るヴァルダム帝国軍。この星からパーシオンまでは目と鼻の先だ。

共に戦う友邦国たち

▼ミクトネス

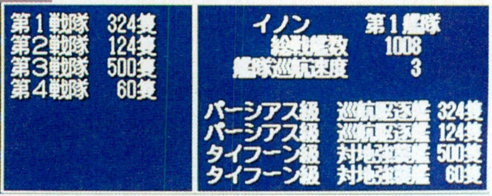

▼イノン

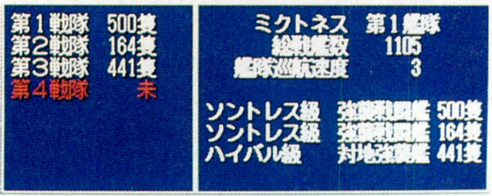

⬅⬆共同戦線を張る2国の戦力比較だ。イノン、ミクトネスどちらも、そこそこアテにできそうな内容の艦隊だ。今回の戦いは、少しはラクになるかな？　と期待してしまうぞ。

ふっふっふ 久しぶりだね アースマンの諸君

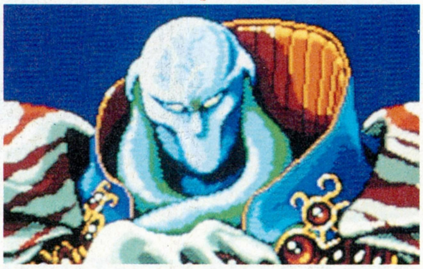

⬆ミクトネスを追放されたはずのビルネップが、クーデターを起こした！　ミクトネスは、再び敵国に……。

■ジャンル/シミュレーション
■メーカー/工画堂スタジオ
■対応機種/PC-9801
■価　　格/1万2800円[税別]
■発 売 日/発売中

陰謀の黒幕の判明と、光のメッセンジャーの登場

知識を運ぶ者、パーシオンに登場

アプリオン共和国マレル大統領によると、ミクトネスのクーデターの黒幕は、良心的な人物であると評判のイェルプ礼法国バルネスト法王だった！　バルネストは、退位させられたビルネップをかくまってクーデター計画を練っていたのだ。あのヤロー、聖人ヅラしやがって、と怒りを胸に、さっそく対ミクトネス戦の準備だ。

まずは、リヤ・ブル攻略艦隊から2艦隊を割いて、ミクトネス戦の前線になるであろう惑星ニクレドとゾーンに、1艦隊ずつ駐留させる。ここでミクトネス軍を撃ち砕き、敵領に侵攻しよう。

戦いの準備が進む中、パーシオン本土にも異変が起こる。パーシオンの北方に1隻の移民船が到着したのだ。船長の名はリンシア＝マークライト。彼女はパーシオンの首相エグザスに、人類に古くから伝わる"光の戦士"の伝説が事実であり、エグザスもそのひとりであることを告げる。そして、再び宇宙の謎を解明するために去っていくのだった。

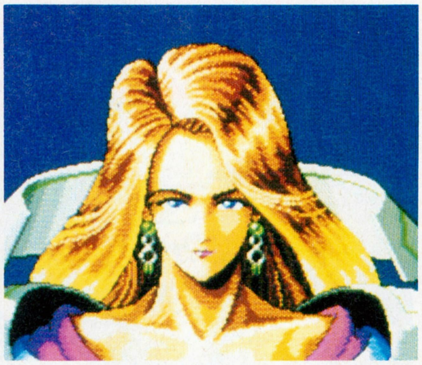

⬆パーシオン共和国首相エグザスにメッセージをもたらす美女、リンシア＝マークライト。彼女は、エグザスを"光の戦士"と呼ぶ。この言葉の真の意味を知るためにも、ここでミクトネスごときに負けるわけにはいかないのだ。

⬅一見聖者で実は策士のイェルプの法王バルネスト。こいつがビルネップをかくまっていたとは、油断もスキもないな。

人類に襲いかかる新たな敵

美しい客人が去った後は、またまた戦いの日々が始まるパーシオン。なにしろ今まで味方だったミクトネスが敵に回り、ヴァルダムと共闘態勢を取ろうとしているのだ。このままでは、パーシオンは挟み撃ちになってしまう。対策として、まずはヴァルダムと比べると、国力も建造できる戦艦も格段に弱いミクトネスを片付けよう。後背の敵を突いてから正面の敵に対する、というヤツである。

といっても、ヴァルダムの侵攻に対する抵抗はやめちゃダメ。今までヴァルダム方面に出撃していた艦隊のうちの1艦隊は、従来の方針のまま惑星リヤ・ブルの攻略を続けさせるのだ。この艦隊がヴァルダム方面軍ということになる。

残りの艦隊は、ニクレドとゾーンに2艦隊ずつ配置する。それぞれひとつは惑星防衛用、もうひとつは付近を航行する敵艦隊を攻撃するための艦隊だ。特にゾーンのほうは、ヴァルダムのターゲットになる可能性もあるぞ。最強の艦隊を配置しておこう。

こうして、着実に軍備を整え、ミクトネスへの反撃を開始したパーシオンに、またまたとんでもない凶報が入る。親人類派としてパーシオンにも資金の援助をしてくれていた大国、ニーダバウが、突如、人類系国家に対し宣戦布告してきたのだ!?

ミクトネス方面軍

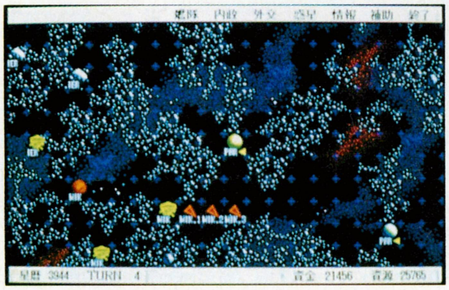

⬆惑星ニクレドに拠点を置き、ミクトネス艦隊を迎撃するの図。ここで、ミクトネスの主力艦隊を叩きつぶすのだ。

ヴァルダム方面軍

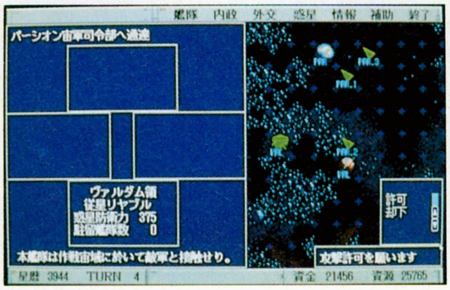

⬆ヴァルダムに占拠されてしまっているリヤ・ブルを奪還すべく、戦いを仕掛けるパーシオン軍。がんばれ！

⬆今まで影にひなたにと面倒を見てくれていたニーダバウが裏切り、人類系国家に対し宣戦布告した！　この突然の裏切りも、何か裏がありそうだぞ。

友好国の結束を固め、迫り来る苦難に立ち向かえ

新たな味方クロスバル登場

晴天のへきれきとも言うべきニーダバウの宣戦布告も、あのクソ坊主、イェルプ礼法国のバルネスト法王の策略によるものだった。なんでも、バルネストはニーダバウに、クロスバル首長連邦を挟撃する見返りに人類系国家の庇護をやめるよう迫ったとか。ニーダバウにとってクロスバルは長年の宿敵だ。こういう条件では、つい承諾したくもなるだろう。

しかし、あちらの国内事情もわかるが、パーシオンにとっては、またひとつ敵国が増えてしまうことに。途方に暮れて頭をかかえていると、これまではパーシオンを嫌っていたクロスバルのファズー総統から、安保同盟締結を求める通信が入った。〝敵の敵は味方″ということだな。この申し出は神の恵みだ。快く承諾しよう。

新しく同盟国となったクロスバルは、軍備、国力ともに充実している。パーシオンを守るために要塞を建造してくれたりと、なかなか本腰の入った同盟国ぶりだ。一時はどうなることかと思ったが、これでひと安心。従来の戦略を進めることができるぞ。

今まで仲の悪かったクロスバルと、安保条約を締結。とりあえず、これで危機的状況はしのげそうだな。

新同盟国クロスバル要塞

大艦隊をもってニーダバウに進撃!

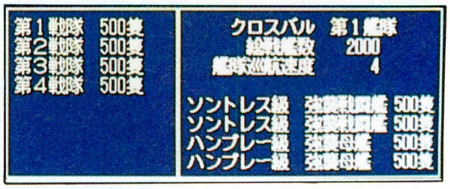

⬆安保条約を結んでも、ちょっと信用できなかったクロスバルだが、パーシオン周辺宙域に要塞を建造してくれるなど、なかなか立派な同盟国ぶりだ。わりと頼りになるぞ。

アプリオンとの安保条約締結

ニーダバウの宣戦布告は、パーシオンだけではなく、人類系国家全体に出されたもの。おそらく最初にニーダバウ軍のターゲットになるのは、３つの国のうち一番ニーダバウに近いアプリオン共和国だろう。そこで、アプリオンとニーダバウの戦力比較をしてみよう。

アプリオンの主力艦隊は対艦攻撃用戦艦がアキリーズ級で、そろそろ後継艦であるギャラクシー級が登場するころ。対地攻撃用艦はハイドラ級だ。

しかし、このクラスの戦艦でも、ニーダバウが建造できる戦艦からみれば、まだまだ弱い。なんとニーダバウでは、対艦攻撃用戦艦はグノス級、対地攻撃用戦艦はルフィター級が標準装備なのだ。これはつらい相手だぞ。クロスバルとの長年の戦争のせいで国力が低下しているせいか、数が揃ってないことだけが唯一の救いだな。

こんな強敵がいきなり現われて大変だなあ、なんて心配していると、マレル大統領から安保同盟締結を求める星間通信が入るぞ。今までパーシオンから何回安保同盟を持ちかけても、「人類系国家が必要以上に結束することは、ほかの国々のいらぬ誤解を招くもとだ」という建て前論を崩さず、同盟にウンと言ってくれなかったマレルさんだが、自分の足もとに火が着いてしまい、なりふりかまってはいられなくなったらしい。でも、これで人類系国家の協力態勢が完成したぞ。後はそれぞれの国ががんばって、敵を撃ち砕くだけだ！

⬆ニーダバウの艦隊＆船種。さすがに強力そうだ。こんな強敵に、はたしてアプリオンだけで対抗できるのだろうか。同胞国としてはちょっと心配してしまうぞ。

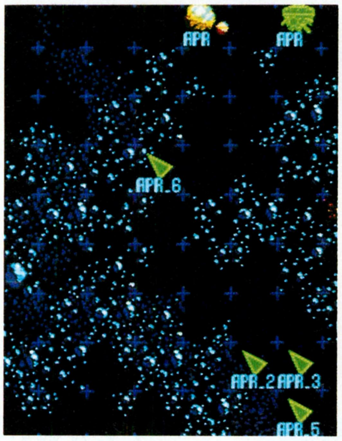

⬆めでたく、パーシオンとアプリオン間の安保条約が締結された。これで、人類系の国家すべてが安保条約で結ばれたことになる。強固な協力態勢だ。

対ミクトネス戦の勝利と、ガーディナルを襲う大異変

ヴァルダム方面軍

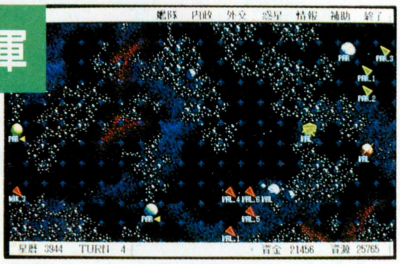

⬆リヤ・ブルへと急ぐパーシオン艦隊。フォンポスも敵の手に落ちているぞ。

共に戦う国々が決まったところで、パーシオン軍の基本戦略を確認しておこう。まず最初はヴァルダム方面軍だ。こちらは、惑星リヤ・ブルに攻め込んだ敵の撃退が主要任務。だから、いくら有利な情勢になってもヴァルダム領に攻め込む、なんてことをしてはいけないぞ。ヘタに深追いして撃退され、全滅でもした日には、パーシオンの南側は丸裸になってしまう。そうなったら、パーシオンの命運は尽きたも同然。風前のともしびだ。ただし、ヴァルダムがすでにイノン、あるいはパーシオンのほかの惑星を落としているのであれば話は別。タイミングを図って敵を撃退し、この宙域からヴァルダムの影を一掃してしまえ。

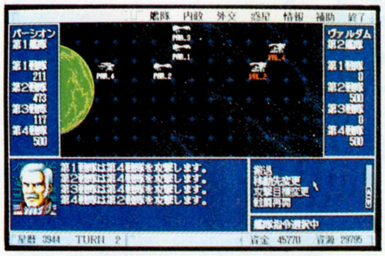

⬆執拗にリヤ・ブルを狙うヴァルダム艦隊を迎え撃つパーシオン軍。この分なら楽勝だ。

ミクトネス方面軍

⬆惑星ケール攻略の図。ここからもミクトネス領に侵攻できるのだ。

一方のミクトネス方面軍は、駐留している惑星ニクレド、ゾーンからミクトネス領へどんどん攻め込めばいいだけ。しかし、敵もなかなかしぶとい。そこで、こちらも軍をふたつに分け、それぞれ違ったルートから侵攻していく両面作戦で、敵を倒すべく作戦を立てよう。

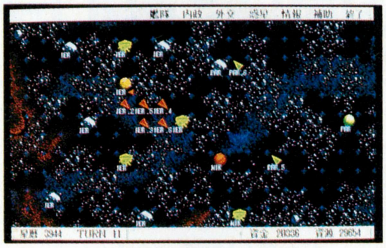

⬆一方、こちらは正面から攻め込んだ艦隊。ミクトネス軍は大艦隊に見えるがたいしたことないぞ。

まずひとつ目は、ニクレドから直接ミクトネス領へと攻略していく最短ルートだ。こちらは敵の要塞が多い。艦隊司令官は要塞攻略、要塞侵攻の得意なタイプを起用しよう。

もうひとつは、ゾーンから旧イノン領の惑星ケールを経て侵攻するルート。こちらは遠回りだが警備網が薄い。この２本の道を駆使して、敵を倒すのだ！

苦闘の末勝ち取った勝利、そして…

パーシオンの精鋭艦隊に２方面から攻め込まれては、しぶとく抵抗を続けていたミクトネス軍もガレキのように崩れさるばかり。要塞侵略の際にちょっと手こずったぐらいで、結構あっさりとミクトネスの主星である惑星ウェピクまでたどり着ける。この星を落とせば、ミクトネスの国家活動が停止するぞ。さーて、さっそく惑星攻略にかかろうじゃないか。

ミクトネスの主星とはいえ、ウェピクの守りは結構モロい。でも、これってパーシオン軍が強くなった証拠なんだよね。それにしても、ここまでくるのは大変だった。この後も、ヴァルダム、ニーダバウと敵対する国は目白押しだし、苦労は尽きないなあ、と感慨にふけりながらウェピクの攻略を終わらせると、そのとき、ガーディナル星域全体に広がる大異変が発生する！　宇宙空間の大地震とも言うべき、裂空域の異常成長が起こったのだ!?　次々と裂空域に飲み込まれていく惑星や破壊されていく艦隊……。この後、パーシオンは、そしてガーディナル星域はどうなっていくのか、それは、みんなが自分の力で確かめてほしい。

ミクトネス主星攻略

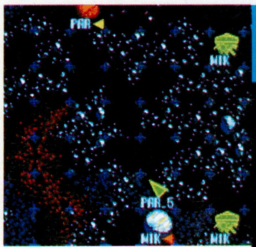

⬆➡ついに、ミクトネスの主星ウェピクに到着し、惑星攻略を開始するパーシオン軍。もう少しで完全勝利だ。

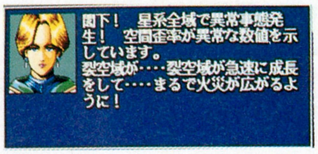

⬆突如、秘書官が宇宙空間に異常が発生したことを告げる。いったい何が……。

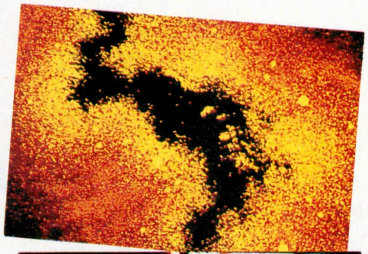

⬅次々と裂けていく空間、この空間に飲み込まれてしまった艦隊も数知れない。このあと、いったいどうなるのだろう。

ガーディナル星域の未来に待ち受けるものは何だ？

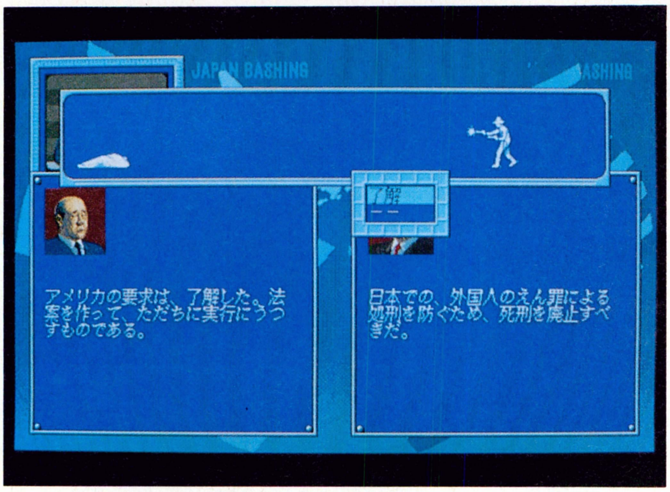

ジャパンバッシング

みんな、3月18日付けの毎日新聞を見たかな？　なんと、この『ジャパンバッシング』の記事が掲載されたのだ。それによると、アメリカの外務省まで気にかけているらしい。いろいろと物騒なコメントをしているようだぞ。

今回はシナリオ2の解剖だよん

今回の徹底解剖は、入門編のシナリオ２。その目的は、とにかくアメリカ政府の支持率を上げることだ。国民の不満に耳を傾けなきゃならないのはシナリオ１と同じだけど、今度は経済のほうはあまり気にしなくても大丈夫。いろんな圧力団体や、ムチャばかり言う妙なオヤジの要求などなど、とにかく国民の機嫌をうかがっていればいいのだ。すべてのシナリオの中で、一番ラクチンで一番楽しいシナリオだぞ。ホント、いつの間にか熱くなっちゃうよん。

まず、支持率(米)を上げるには、環境保護団体の要求には必ず応えることが肝心。現実の世界でもよく耳にするオゾン層の破壊防止、イルカにクジラの捕獲禁止問題がある。そのほかにも、最近話題のマグロやカツオの捕獲問題なんてのもある。日本で人気の高い魚ほど、禁止要求が多いようだぞ。また、ムチャなことばかり言うオヤジにも注目しよう。コイツは、日本を誤解しているアメリカ人の例だね。どんどん利用していこう。

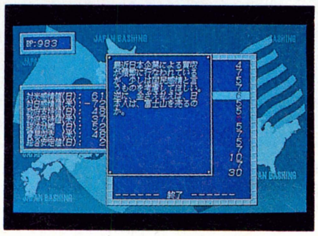

⬆これほど気持ちのいいシナリオは、ほかにないぞ。ぜひプレーしてくれよな。

こんな要求で日本を叩け

国内の不満や要求が画面に表示されると、一緒に小さな写真も出るよね。どうやら、この写真は要求のタイプによって違うらしいのだ。たとえば、〝支持率(米)〟に影響を与えるものなら、デモ風景や無理な要求を繰り返すオヤジなどがそうだ。ここに載せた写真と一緒に出た要求を、バッシングのネタに使ってみよう。ちゃんと日本に受け入れさせることができたなら、必ず支持率(米)に影響が出る。がんばってみよう。

シナリオ2用年表だ!!

1980●オゾン層の破壊が問題になる●死刑問題
●捕鯨禁止の要求が高まる●憲法問題
1982●日本の文化面への不満が増え始める
●マグロ、カツオ、ペンギン、タコの捕獲の禁止が要求される●自動車摩擦
●核搭載疑惑の中アメリカ空母が日本へ寄港
1985●環境保護団体の活動が活発に
●貿易障壁を理由に、日本の様々な面への要求が増加●北方領土問題
1987●中曽根首相が差別的発言
●イルカ、クジラの捕獲禁止の声がさらに高まる●渡辺自民党政調会長が差別的発言
●土地問題
1989●電気通信摩擦●ハイテク摩擦●国防問題
●サービス問題
●独禁法問題●梶山外相が差別発言
1991●自動車部品問題●損失補塡問題
●クロマグロ問題

■ジャンル/シミュレーション
■メーカー/システムソフト
■対応機種/PC-9801
■価　格/8800円[税別]
■発売日/発売中

日本人のホンネを読め!

ここで解説するのは、前号の徹底解剖中の〝日米議員が勢ぞろい〟の改定版。実は、開発中のバージョンで行なった調査の結果が、製品版にはあてはまらなかったのだ。イヤ〜、申しわけない。

前回では、全議員それぞれに特徴があるらしいということだったよね。でも、製品版では、日本の首相しかバッシングの判断材料に使えないのが判明した。この首相にだけ5種類の表情が与えられていて、バッシング中の状況判断にかなり役立ってくれるのだ。

また、バッシングしたときの日本の態度は、まず要求が認められにくい〝拒絶パターン〟と、認められやすい〝あっさりパターン〟の2種類にわかれ、首相の表情の変化によってさらに状況が細かくなる。この見分けかたを知っておくと、かなりラクになるぞ。日本が強気なコメントをしていても、こんな表情ならもうひと押しして様子を見てもいいな、なんて判断もできちゃうのだ。下のコラムに詳しく書いたので、よく読んでほしいぞ。

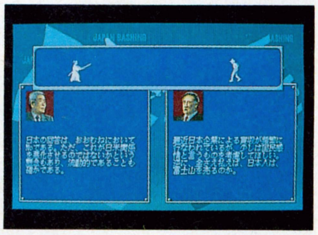

⬆曖昧な日本のコメントも、もう大丈夫。ふたつのパターンと首相の表情に注意だ。

拒絶パターン

このパターンでは、日本側のコメントがいつになく強気だったりやたら曖昧だったりするので、すぐにわかるはずだ。

でも、要求手段の選択にちょっとでも失敗すると、苦労するぞ。完全に拒否されなくても、日本側の武士がひざまずいたり、弾丸にぶっ飛ばされたりする程度になってしまうのだ。特に、通常会議以上の手段では再要求ができないので、イヤでも妥協するしかない。

また、再要求を2〜3回繰り返しても完全拒否が続くときには、素直にあきらめよう。ほかの要求に挑戦することをすすめるぞ。

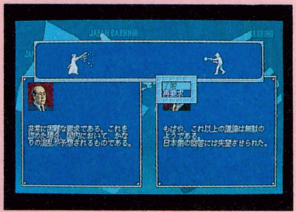

あっさりパターン

あっさりパターンでは、武士のドゲザと切腹がかなり出やすい。再要求を数回繰り返ししたぐらいで、交渉の決着がつくのだ。そのうえ、突然切腹することもあって、プレーヤーのほうが驚いちゃうぞ。ホント、そんなときには首相の表情を見る時間もないよ。

このパターンでバッシングをするには、できるだけ、協力要請、首脳会議、ホットラインの3つで交渉を行なうほうがいいだろう。

ほかの方法では、拒絶パターンに陥ってしまいやすいのだ。なかでも、通常要求だといきなり拒否されることが多いので気をつけよう。

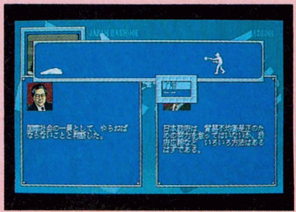

こいつの表情に注意しよう!

ここに搭載した人物が、日本側の首相にあたる存在なのだ。よく顔を覚えておいて、プレー中の表情を観察してみよう。上のほうでも説明したように、日本側の本音が、5種類の表情によって表わされているからだ。しかし、バッシング画面でコメントと一緒に表示される議員はランダムなため、必ずしも首相が出てくるわけではないことにも要注意。日本側のコメントだけで判断しなきゃならないこともたまにあるのだ。日頃から気をつけたほうがいいぞ。

5つの写真のうち、要求を完全拒絶しているものが向かって一番右の写真、完全受け入れ状態の泣き顔が向かって左端。その中間にあたる表情が真ん中の写真、無表情っぽい顔だ。あっさりパターンのときには、表情に注意しなくてもすむことがあるけれど、拒絶パターン、またそのどちらに決めるか困ったときには、いい判断材料になる。何度か再要求をして、首相を引きずり出そう。

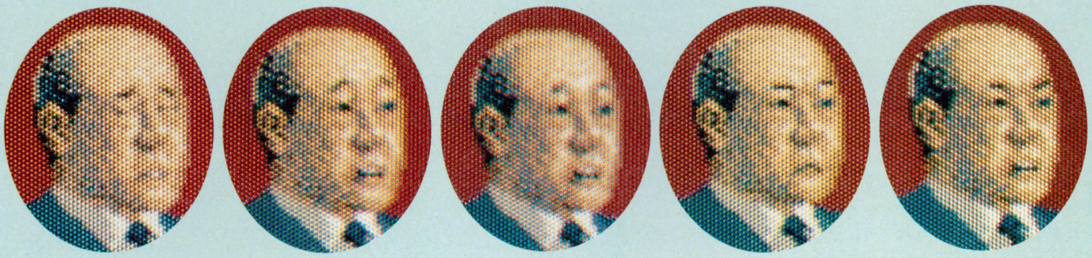

おまけ アメリカ人メイ言集 その3

さぁさぁ、毎度おなじみのメイ言集だ。今回も妙な〝国民の不満〟を3つ集めたぞ。ゲラゲラ笑って楽しんでくれ〜。これまでに紹介できたものは、ゲーム中に登場するうちのごく一部なので、自分でもよく調べてみよう。誰も知らないような、とんでもないヤツがあるかもしれないぞ。

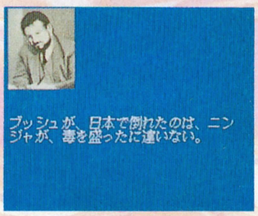

⬅そんなわけないでしょ。忍者なんていないんだよ。

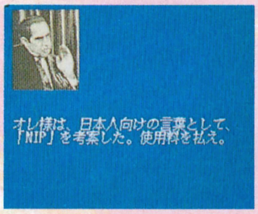

⬅これはヒドイ。いくらなんでもこれは言い過ぎだ。

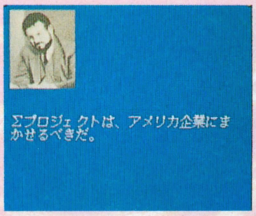

⬅Σプロジェクトって何のことだろうなあ？

さあ、がんばって日本を叩け!!

マイト・アンド・マジックⅢ

なにしろ、広大なマップに山のようなクエストと、難解なRPGの代表といってもいいマイト・アンド・マジックシリーズ。その最新作は、前2作よりはとっつきやすくなったとはいえ、まだまだ苦労するゲームなのだ。そこで今回は、最初の街のマップを中心に、冒険のための準備案内とでもいうべき内容の徹底解剖をお届けしよう。特に、初心者は必読ね。

『マイト・アンド・マジックⅢ』(メンドーだから、以下M&MⅢね)の目的は、悪者シュテルムの野望を阻止すること。といっても、すぐさまシュテルムをやっつけにいけるわけじゃない。いくつものクエストをクリアーしていくうちに、最終目的が達成できる、とまあこういうシステムになっております。

で、ゲームが始まったら、とにかくパーティーのレベルをある程度上げることに専念しよう。それには、ゲーム開始時にパーティーがいるファウンテン・ヘッドの街をウロつくことがベスト。ここで与えられるクエストを達成すれば、自然とレベルアップするのだ。街の外に出るのは、そのあとで十分。とにかく、ファウンテン・ヘッドの街の様子を早いとこつかむべし。

街のマップと、店や寺院なんかの説明は隣のページでするとして、プレー上の注意点を2、3紹介しておこう。まずは、街の壁に書かれているメッセージは、メンドーくさがらずに必ずメモしておくこと。今はナンのことだかわからない内容でも、プレーしていくうちに、そうかこのことだったのか、と納得できるものばかりなのだ。特に、ワープ装置を使って移動するときに必要なパスワードを、見逃したりしないように。ちなみに、ファウンテン・ヘッドのパスワードは〝HOME〟。ゼハブの金庫に行く途中の壁に書いてあるぞ。

次に、街の店は営業時間がそれぞれ違っているのに注意しよう。24時間開いているのは、寺院と宿屋のみ。酒場とギルドは夜間しか開いてないし、反対に装具店、トレーニング場、金庫は昼間しか営業していない。キャンプをすると8時間が自動的に経過するので、行きたい店が閉店しているときは便利だけど、食料が減ってしまうので、いつも残量に注意するようにしておこう。

てな感じだけど、次回はもっと具体的に冒険のコツを教える予定だ。もちろん、クエストの解き方やマップなんかもドドド～ンと載せるから、期待しててくださいな。

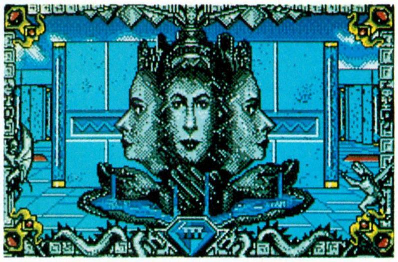

⬆ファウンテン・ヘッドは、噴水がいっぱいの街だ。

ここがファウンテン・ヘッドだ!!

思わず部屋に飾りたくなるほどキレイな全体マップだけど、これがゲームを進めるときに役立つのだ。なにしろ、屋外も3D画面のゲームだから、周辺を確認しながら進まないと横道とかを見逃してしまう。そんなとき、このマップでどこに何があるのかを把握しておくと便利だぞ。

■ジャンル/ロールプレイング
■メーカー/スタークラフト
■対応機種/PC-9801VM
■価　　格/1万2800円[税別]
■発 売 日/発売中

旅立ちの街ファウンテン・ヘッド

ゲーム開始時にパーティーがいるのが、このファウンテン・ヘッドだ。ここは、昔は守護神モーフォーズがいて平和だったのだが、その肝心要のモーフォーズが街のどこかに囚われてしまい、現在はモンスターが徘徊している危険な街。このモーフォーズを救出することが、キミの最初の使命ってわけだ。

それと同時に、この街でパーティー全体のレベルをある程度上げておく必要がある。というのも、街の外にはゴブリンとオークがウヨウヨ。しかも、みんな飛び道具を持っているから、レベル2とか3じゃアッという間に全滅するぞ。

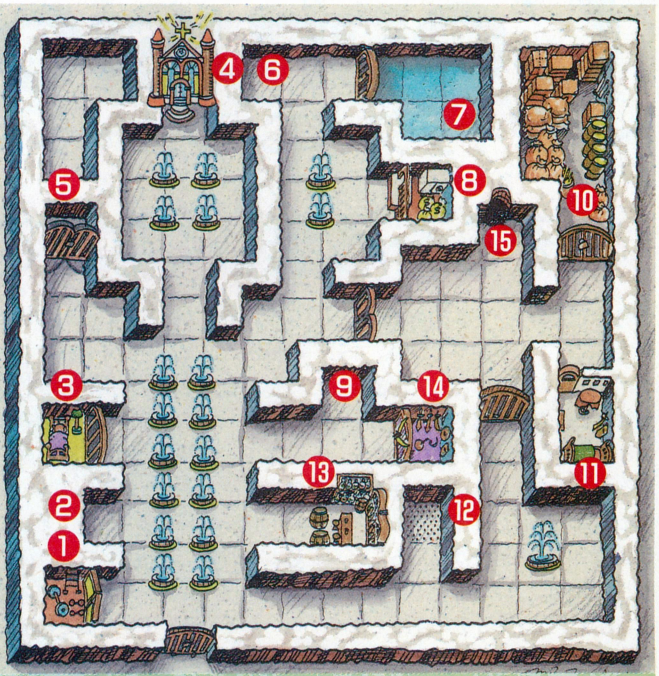

①トレーニング場

M&M世界では、レベルアップするときはこのトレーニング場にこなければいけない。しかも、レベルアップにはお金がかかるし、魔法はここでは修得できないのだ。ちょいと面倒だけど、それだけにレベルアップしたときの喜びは格別だぞ。

②秘密の宝箱

パーティーメンバーの中に隠し扉を見つけるスキルを持っている者がいると、ここが怪しいと教えてくれるはず。迷わず目の前の壁を蹴っ飛ばすと、宝箱だ!!

③フォーティ・ウインクス

ここは宿屋。ただし、M&M世界での宿屋は体力回復の場所ではありません。キャラクターメイキングをしたり、ハイアリングと呼ばれるNPCを雇う場所なのだ。

④グリーンリーフ寺院

病気になったり昏睡状態になったメンバーの治療をしてくれる場所。最悪、死んでしまったメンバーも復活してくれる。もちろん、金を要求されるんだけどね。

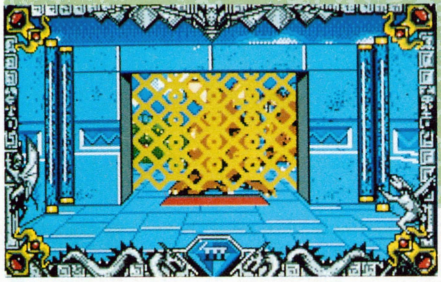

⬆街中だっていうのに、扉の向こうにはネズミの大軍だ!!

⑤不思議な場所

壁を壊すと不思議な装置があるが、実はコレ、パーティーを希望の場所にワープさせてくれる装置なのだ。ただし、行きたい先のパスワードを入手する必要あり。

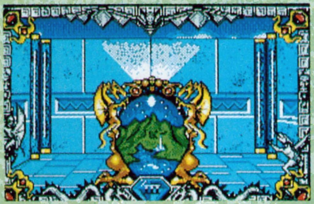

⑥地図師のサイファー

ここにいるサイファーにお金を払うと、地図師のスキルを売ってくれる。すると、オートマッピング機能が使えるようになるんだよね。この機能が使えるのとそうじゃないのとでは、エライ違いですぞ。

⑦臨時の仕事

装備を整えなきゃいけないし、スキルも買わなきゃダメ。しかも、レベルアップしたり魔法を覚えたりと、M&M世界では金のかかることばかりだ。足りなくなったら、ここに来てアルバイトをしよう。

⑧ゼハブの金庫

ここには、ゴールドとジェムを預けることができる。といっても、別にパーティーが全滅しても、所持金が減ったりゼロになっちゃうわけじゃないんだけどね。

⑨ペキー

ここにいるペキーは、パーティーをカラス・ギルドに入会させてくれる。魔法を使えるメンバーは、必ず会員になっておこう。

⑩倉庫

倉庫ってくらいで、武器や防具がいろいろ保管されている。が、ここはモンスターのたまり場であるのだ。レベルが低いうちは、扉を開けないほうがいいかも。

⑪ドクロの賢者

この部屋にいる、賢者の頼みを聞いてあげよう。すると、そんなに苦労せずに、経験値とゴールドがタップリと稼げるぞ。

⑫カラス・ギルド

カラス・ギルドの会員になると、ここでレベルに応じた魔法を買うことができる。ただし、ほかの街に行ったら、またその街のギルドの会員にならなきゃいけないんだけどね。

⑬ロンリー・ハート

ここは酒場。情報や食糧なんかが手に入る。特に食料は、キャンプするたびに必要だから、必ず買っておく必要があるぞ。

⑭ヘンの装具店

ここでは、剣やロープなどの販売のほか、武器や防具の鑑定に修理、いらなくなった品物の買い取りなんかもしてくれる。

⑮地下洞窟の入り口

おっと、いかにも怪しい穴ですな。そう、モーフォーズはこの中にいるのだ。さあ、いよいよM&MⅢの冒険が始まるぞ!!

ダンジョンへの入り口!!

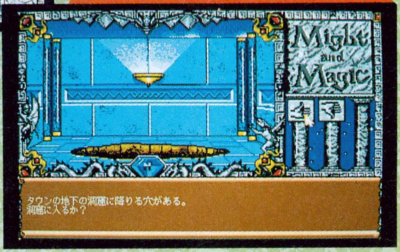

次号ではいよいよクエスト開始だ!!

Traffic Confusion
トラフィック・コンフュージョン

春になると、外出の機会も多くなってくるよね。ハイキングやピクニック、ドライブなんかをエンジョイするファミリーやカップルで、観光地は賑わいを見せる。このゲームは、そんなアクティブな人たちの足となってくれる自動車と、その周辺の環境をテーマにしているのである。

そろそろ難しくなってくる!! マップ5と6だ!

前号ではこのゲームの基本的な要素とマップの解説をしたね。まあ、ページの都合もあって、あまりたくさんのマップを取り上げることはできなかったけど、プレーするうえでのコツはいくつか紹介したので、活用してくれるよね。今回はマップの解説はもちろんだけど、役職についての説明もするぞ。各マップをクリアーすると、成績が表示されるけど、その点数の合計によって、プレーヤーの役職がだんだん上がっていくのだ。いわゆる出世だね。もちろん合計が多ければ多いほど役職もエラくなる。そこで、下のコラムで出世の秘密とコツを解説したのだ。もっと上を狙いたい人は、ぜひ読んでくれ。キミの未来は明かるい！

さて、このゲームには36種類のマップがあり、それぞれ3つのモード(簡単なL、難しいH、そして超ムズのSだ)が用意されている。つまり、計108種類ものマップがプレーヤーを待っていることになる。こう書くと気が遠くなってしまう読者もいるかと思うけど、マップ自体はあくまでも36種類であって、モードによって資金や時間、登場する自動車の総数が違うだけなのだ。つまり、Lモードのクリアーは、同じマップのほかのモードをクリアーするためのヒントといえるわけ。たとえばLモードでは、すべての交差点に信号機を設置できたのに、Hモードではひとつしか取りつけることができないとする。このときに、Lモードをプレーした経験がモノをいう。どこの交差点が渋滞しやすいか、といった優先順位は、Lモードで十分把握できるからだ。つまり、Lモードは練習問題、Hモードは試験問題ということになる。

今回のマップ解説も、Lモードを取り上げているが、前回同様、Hモードを解くヒントになっているぞ。全部のマップをクリアーするにはかなりの時間と努力を要するだろうけど、がんばってくれ！住民はキミを必要としている!!

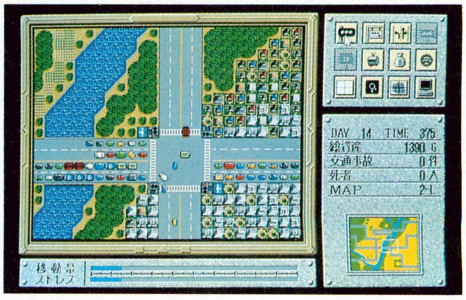

⬆前号の解説で、このゲームのコツが少し理解できたんじゃないかな？ 今度のマップはもっと難しいぞ。

成績と役職の深い関係

初めてこのゲームをプレーしたとき、プレーヤーは〝見習い〟という肩書きになっている。これはプレーヤーが交通渋滞の解消をするための官庁に勤めている設定になっているからだ。この官庁は、さしずめ交通管制省といったところではなかろうか(マスターピースでは、そこまで設定していないそうだが、最高の役職が〝交通管制大臣〟となっているところから推測してみた)。

⬆前よりグーな成績を収めたときの喜び！ そして出世したときのうれしさ!! たまらん!!

役職は19種類ある。最初は見習いでも、コツコツとマップをクリアーしていくうちに主任、係長、課長、部長……、というように位が上がり、役職を表すシンボルもだんだんゴージャスになってくるのだ。このシンボルの変化していく過程を楽しみにしながらプレーしてしまう人も、少なくないと思うぞ。そういうものでしょ？

役職は、各マップの成績の合計で決定される。ということは、エラくなるためには、よりよい成績を収めるよりほかにない。さらに具体的に書くと、できるだけ早く、しかも資金をたくさん残してクリアーすることが、出世の秘訣といえる。プレー中に事故が発生したり、死者が出ると、点数がグーンと減る。となると、出世の道も遠くなるってわけだ。世の中はキビシー！

ちなみに最高職の交通管制大臣になるためには、50万点ほど必要だ。これは、マスターピースのスタッフの最高得点がこれくらいだった、とのこと。今は主任の読者も、大臣を夢見てプレーしてくれ。決して不可能な得点ではないぞ。せめてゲームでは、エラくなりたいよな!? キミも上を目指せ!!

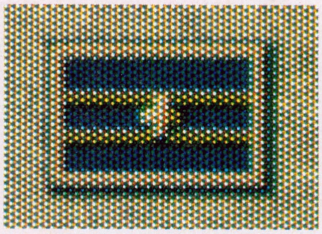

⬆合計点が1万点になると、交通管制主任になれる。で、これがシンボルだ。

■ジャンル/シミュレーションパズル
■メーカー/マスターピース
■対応機種/PC-9801
■価　格/9800円[税込]
■発 売 日/4月23日発売予定

マップ 5

マップ１とマップ３を合体させたような交差点の配置。資金は8000、日数は25日、そして自動車の総数150台だ。そろそろ難しくなってきそうな気配だが、ひとつの交差点に注目していくと、解法が見える。

中央下部に十字路、上部には三叉路が３つ。前号でも行なったように、まずは何も設置しないで自動車の流れを見てみよう。上の三叉路はそれほど渋滞しないはず。問題になってくるのは、下部の十字路のひどい渋滞。初めはこの交差点に信号機を設置し、車線を設定する必要がある。この交差点に集まる自動車は、上に多く流れるようなので、それをふまえて車線を設定するように。右から来る自動車は、右折禁止を使って下に迂回させるといいね。遠回りになるけど、それほどタイムロスにはならないからね。車線さえキッチリ設定しておけば、一番安い信号機でオーケーだ。

⬆やはり下の交差点の渋滞が気になる。解消するには車線の設定と信号機の設置しかないのだ。

これで十字路は渋滞からの恐怖から逃れることができたはず。次は、その十字路から流れてくる自動車が向かう上部中央の三叉路。下の十字路の次に信号機を設置し、車線や案内板を取り付ける。あとは調整しだいなんだな。上の三叉路はどこも交通量が少ないので、右折禁止にする必要はない。上部が渋滞になるか否かは、中央の三叉路の信号の調整にかかっている。下部の信号機との同期を考えよう。

また、この三叉路は時刻によって混雑する方向が変化する。この状態を解消するには、渋滞している方向のことだけを考え、信号を調整するしかないのだ。何度も何度も調整する場合もあるけれど、自動車の流れに合わせて根気よくプレーせよ。長期戦は必至！

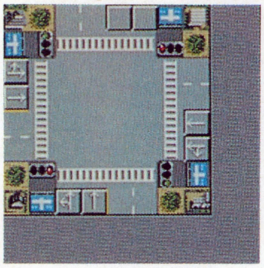

⬅下部中央の交差点の理想的な状態です。ぜひ参考にしてくれ。

このマップの難易度は、マップ２と同程度だろう。どこの交差点から手をつければいいのかがわかれば、あとはその優先順位が沿って設置していけばいい。それぞれのマップには、カギとなる交差点が必ず存在するのだ。

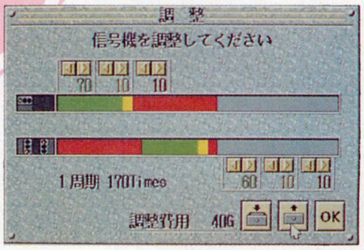

⬆上部中央と下部の交差点の信号の同期に気を配れ。渋滞になったらチョコチョコ調整しよう。

マップ 6

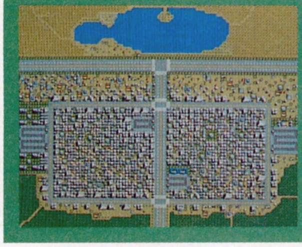

１車線の道路と駐車場が、ここで初めて登場する。信号機を設置してみると、資金難に陥ってしまうが、ここは駐車場を利用して、ひと儲けするといい。あとは交差点に優先順位をつけて考えてみよう。

T字路の道路に、環状の１車線道路が交差している。最初は適当に信号機や車線、案内板を設置してみよう。すると、資金が０になってしまうではないか！　これはこのマップで初登場の駐車場のせいなのだ。初期段階ではこの駐車場は一般用に開放されているけど、このままでは駐車場の管理費が資金から差し引かれるから、このような事態になってしまうんだな、これが。しかし、駐車場を一般から賃貸に変えるとどうだろう。借り主から賃貸料が入るので、予想以上に資金が増えるのである。となると、少ない資金で無理に信号機を取り付けるより、最初に持っているお金をすべて駐車場につぎ込んで、一気に資金を増やすほうが得策といえそうだ。交差点もそれほど渋滞してないしね。画面左右にある大きな駐車場が狙い目だ。

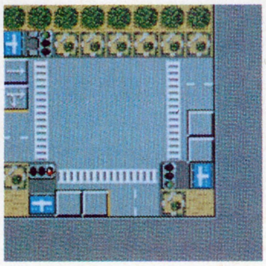

➡最上部の十字路はこんな感じ。やはり右折禁止がポイントだな。

さて、資金が増えたら交差点に目を向けよう。信号機は、上の交差点から順に設置するといいね。中央と下の交差点は右折禁止にし、信号の同期に気を配りながら、渋滞しないように、信号を調整するのだ。上の三叉路ではときどき工事が行なわれ、それにともなって周期的に渋滞が起きるが、工事を中止することはできないし、渋滞も心配するほどではないので、あまり気にしないでいいぞ。

とにかくこのマップは駐車場をどれだけ賃貸にするかにかかっている。渋滞に苦しむより先に、資金繰りに困るケースなんて、このマップが初めてなんじゃないかな。ただ、あまりにたくさん賃貸にするのも考えものだ。賃貸にできるのは、使われていない駐車場、というのが大前提なので、初めに駐車場の調査をし、どこの一般用駐車場がどれだけ利用されているのか把握してみたほうがいいね。調査って、案外利用しない人が多いんだけど、見えなかったことがよく見えてくることが、よくあるのだ。面倒だと思わずに、駐車場を調査してくれ。

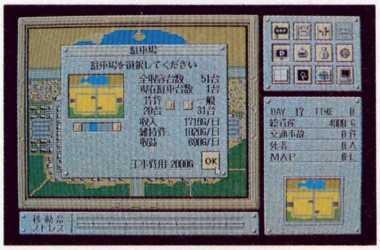

⬆駐車場を賃貸にしまくっているところ。でも、駐車場の利用状況は把握しておけよ。マジで。

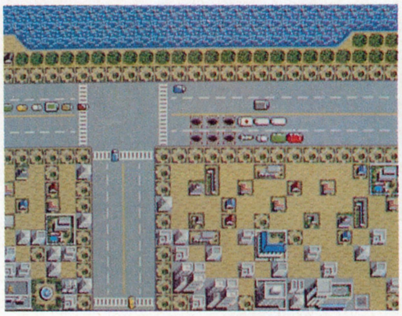

⬆上部の三叉路では工事が始まった。ちょっとジャマなんだけど、あまり気にすることはない。

気温摂氏20度、南西の風やや強く、晴れ。よし、条件は整った。みんな、会社サボッてパラグライダーやりに行こうぜ!!

地球にはどーゆーわけか重力ってものがあるのよね!

ウェルトリス

落下物研究所

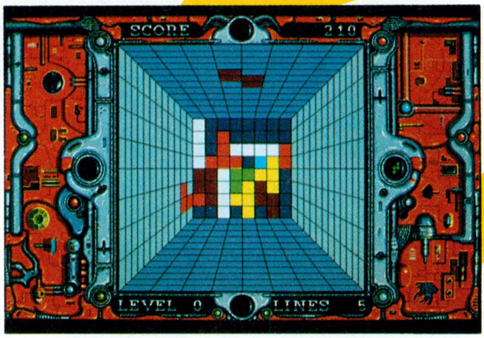

地球には重力があるから、モノが下に落ちる。あのテトリスの発売以来、その当たり前の法則を応用した落下物ゲームが次から次へと増えちゃった。そんな落下物ゲームの新顔『ウェルトリス』を、落下物研究所が考察するのだ。

落山教授　おーい、下川クン、ホラ、アレ、えーと、なんだっけ、アレだよ、そろそろアレの論文をまとめなきゃいけなかったんじゃなかったかねえ。

下川助手　先生、よく覚えてましたね。ちなみにアレっていうのは『ウェルトリス』ですけどね。

教授　で、どんな落下物だったかねえ。思い出せんのだが。

助手　まったく、この先生にも困ったもんだわ(ブツブツ)……。あのですねえ、ウェルトリスっていうのはあのテトリスの変形バージョンで、上から落ちてくるブロックを回転させ、隙間ができないようにラインを作るとそれが消滅するという点は、まったくテトリスと同じなのですが、問題はそれらの作業が行なわれる場所が直方体の内壁という特殊な形になっているところに注目したいソフトです。

教授　は？　もう一度言ってくれたまえ。よくわからんぞ。

助手　だからぁ、ぶっちゃけた話、テトリスを真上から覗き込むようなもんですよ。わかりますか？

教授　なんつったかなあ、それは魔土クンの研究対象じゃないのか。

助手　『ブロックアウト』のことですか？　違います。あれは、三次元の空間に立方構造物を積み上げていくのですが、このウェルトリスはフラットなブロックを内壁に這わせて移動させ、床部分でラインを作るんですよ。

教授　なるほど。で、論文なんだが、どうしようかのう。

助手　私が、落下物に関する主だった論文を揃えておきましたので、目を通していただけますか？

教授　ふむふむ。

長いヤツ来い教信者の現状に関する考察

テトリス

『テトリス』といえば、初めて全世界の人々を落下物の虜にした、画期的な落下物処理ソフトである。これなくしては現在の落下物処理技術の進歩も、研究の歴史もあり得なかったことを考慮すれば、その存在意義は計り知れない。しかし私は、テトリスにおいて、ブロック1列分の深い縦ミゾを残したまま落下物を積み上げる習慣のあるプレーヤーが続出している、という事実に着眼し研究を進めたところ、あるひとつの結論に到達した。彼らはひたすら長いブロックの落下を待ち、「長いヤツ来い～、長いヤツ～」と呪文のように呟き、お目当てのブロックが現われると、まるで神のように崇めるのである。これはテトリスの隠された宗教性を証明するものであり、私は彼らを"長いヤツ来い教信者"と命名したい。

⬅神を見た瞬間の信者の、安堵の表情。

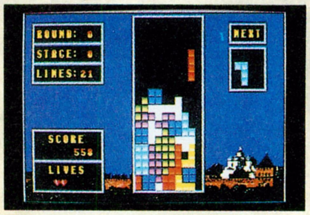

⬆テトリスには隠された宗教性がある。

■パズル■BPS■PC-9801VM■7800円[税別]

助手　ふむふむじゃなくって、何か言ってくださいよ。
教授　いやー、みんなガンバッておるのう。
助手　だからあ、しょうがないなあ、この先生は。とりあえず私が要点をまとめますので、聞いてもらえますか。いいですか、ウェルトリスというのは、テトリスが4面あるようなもので、テトリスではもう物足りない人でも十分満足できる難易度となっております。また、テトリスでは落下物を積み上げる途中で、どうしても隙間ができてしまうことがあります。そんなときは、ただただ長いヤツを待つよりほかないわけですが、このウェルトリスでは四方からブロックを落とせる、つまり、なんと言いますか、かゆいところに手が届くわけですね。アメとムチというんですか、まあ、よくできてるもんですよね、さすがパジトノフ。
教授　なんじゃ、そのパジなんとかってのは？　そんなヤツ知らん。
助手　ボケた先生だなあ、まったく。あのテトリスを作った人じゃないですか。そんなことも知らないなんて、落下物研究者として恥ずかしいと思わないんですか？
教授　オッホン、なに、ジョークだよ。それくらい知っとるわい。
助手　ホントかねえ。とにかく、論文のタイトルだけではも決めてください、それさえ決まれば後は私がなんとかしますから。
教授　う〜む。つまり、なんだねえ、床に当たる部分にブロックを並べていくわけだね？　う〜む。
助手　わかってるじゃないですか。
教授　床に当たる部分、床に当たる部分……。
助手　あの一、四方の壁を這わせつつ回転させ、なおかつラインを作るという高等技術についても、ちゃんと考えてますか？　難しいだけに、ラインが消えたときの快感といったら……、ンもう最高!!　反対に、床が全部ブロックで埋まってしまって、壁がだんだん使えなくなっていくあのおぞましさ。
教授　よし、『四方壁閉鎖空間における敷き詰め絨毯恐怖症の現状及びその原因と対策についての研究レポート』ってのはどうだ!?
助手　ダメだこりゃ〜!!

●

日本の医学における落下物の働き

Dr.マリオ

病気になる原因のひとつに、バイキンと呼ばれるビールスがあげられるのだが、このビールスを消滅させることが可能な薬物を、大量に患者に投与することによって病気そのものを完治させるという治療では、薬が体内を落下するスピードを利用してビールスを消滅させるという、見事な落下物の勝利なのである。

死神博士

⬆体内での落下物の勝利の瞬間だ。

三次元における落下物パニックについて

ブロックアウト

テトリスの落下物熟練技術者が、なぜ『ブロックアウト』ではパニックに陥るのだろうか。これはテトリスにおける落下物の移動空間が二次元なのに対し、ブロックアウトのそれが三次元であることに起因するものと推測される。真上からの視点、空間の奥行き、面単位のブロック消去、それらすべてが二次元落下物の熟練技術者の常識を覆し、頭の中を真っ白にするのであろう。

魔戸科学者

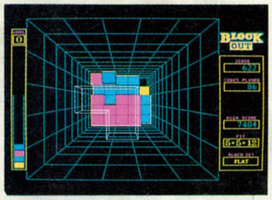

⬆空間の奥行きがパニックを誘発。

多角的視野開発白書

コラムス

⬆広い視野が必要なんですよ。

落下物熟練技術者を、次なるステップに昇華させることになった『コラムス』は、落下物本体のみならず隣近所の模様の配置までをも考慮した高度な技術を要求されるソフトである。これの出現により、落下物も次なる時代を迎えるのか!?　期待したい。

Dr.ベラ

大好きなウィザードリィだから、いろいろ文句も言いたいのでござーる

ウィザードリィBCF

忍者増田

「増田さんは、アスキーのゲームだからって、ウィズをひいきしてません？」という手紙が届くが、拙者は、そんなみっともないまねはしません。そーゆーわけで、今回はウィズの最新作をギタギタにけなしたろーと思います。

「ほら、忍者、これが新しいウィザードリィだよ」

ここ韮沢ビルでウィズの単行本を作っている宮野（5月9日に発売される新雑誌、ログアウトの編集長でもある）が、ある日拙者に、ウィズの新作の資料を見せてくれた。これが、拙者と『ウィザードリィ　ベイン・オブ・ザ・コズミック・フォージ（以下BCF）』の初めての出会いだった。

「何これ、本当にウィズなの!?」

それが拙者の最初の印象だった。みんなも知ってのとおり、BCFは、今までのシリーズから大きな変貌をとげていた。想像力をかきたてるワイヤーフレームダンジョンがフルカラーになってしまい、モンスターはアニメーション。そして、画面の両脇には、なんとマイキャラの顔表示がついていた。そう、誰もが思うことだが、その画面は、某『ダンジョン・マスター』にうりふたつだったのだ。

そんなこともあり、初め拙者はBCFにあまりいい印象を持っていなかった。ところが実際に遊んでみたところ、これがなかなか楽しめるじゃないの。以前のウィズのいいところも残しながら、いろいろ新しい要素が取り入れられていて、とても新鮮にウィズをプレーすることができた。キャラの顔表示をいやがる人もいるようだけど、拙者は自分のキャラを別に頭の中に描いているから、こんなグラフィックは気にならなかった。

考えてみると、拙者は今までのウィズに少々マンネリを感じていたのも事実なのであった。そういう意味で、今回の大幅なシステムチェンジを拙者は高く評価している。このままガンコにシステムを守り続けていても、しょせんシナリオ1を超えられないような気がしていたから。実際に、拙者の回りにいるウィズフリークの中で、シナリオⅤを誉めている人はいない（あえて名前は出さないが、この中には業界のビッグネームもいるんだよ）。あれはあれで、いいゲームなんだけど、やっぱりシナリオ1をプレーしたときほどの衝撃は受けられなかったのだ。NPCとのやりとりも面倒くさいし、隠れキャラを倒すだけでスーパーアイテムが簡単に手に入るし。

では、果たしてBCFはシナリオ1を超えることができたのだろうか？　この問題は各自で判断するとして、今回は、このゲームはいいゲームだということをふまえた上で、あえてBCFの（拙者が）気にいらない点だけを、ガンガン挙げていこうと思う。さいわい、ウィズくらいのビッグタイトルになると、拙者が多少の悪口を書いてもどうってことないでしょう。

まず、NPCとの会話がスムーズにいかない。キーワードがゲーム中でカタカナ表記されているのにもかかわらず、ひらがな入力でしか会話ができないのには、ちょっと閉口した。実際に、ここでカタカナ入力をしていたためにゲームがまったく進まなかったプレーヤーが、かなりいたんだな。会話は、ひらがなでもカタカナでもオーケーだよん、ぐらいのこと、できな

戦闘！

ウィズの醍醐味といえば！

今までのウィザードリィから、がらりと雰囲気が変わったBCF。だけど、実際にプレーしてみると、やはりこのゲームはウィザードリィであることがわかる。雰囲気を変えながらも、今までのウィザードリィの楽しさまでは変えられていないのだ。それでは、このニューウィザードリィ、今までのウィザードリィの醍醐味を、どの程度引き継いでいるのだろうか。ひと口にウィザードリィの醍醐味といってもいろいろあるが、代表的なところで、戦闘、キャラ育成、アイテム探し、の3つに分けて考えてみよう。ちなみに、"醍醐"ってのはチーズのことだぞ。拙者が昔、予備校に通っていたころ、日本史の先生が、そう教えてくれました。

➡戦闘はリアルタイムではなく、今までのようにのんびりプレーできるが、アニメーションのため、戦闘が遅い。けど、"～は○○を振るった"のように、敵の使用武器が表示されるのは面白い。ちなみに、この画面は日本語が変だ。

かったのかなあ。
　操作性のほうも、あまりよいとは感じられなかった。このゲーム、マウスではまず遊べないだろう。特に、アイテムをバッグから出し入れするのが最高に面倒くさい。使用したあとでも捨てられないアイテムがあるので、すぐに持ち物がいっぱいになってしまうし……。そういう意味では、アイテムに重量の概念があるのもつらい。
　それからやっぱり、以前のようないろいろな施設がほしい。迷宮内でいいアイテムが手に入ったら、やはり武器屋に保管しておきたいもの。アイテムがいっぱいになったからといって、手放さなきゃならないのはもったいないよね。その場で休んで体力を回復するってのも、今いちじれったかったな。宿に泊まり、一瞬でさっぱりときれいな体になりたいものだ。それに、拙者はメンバーの入れ替えもしたいので、〝ギルガメッシュの酒場〞のような施設も作ってほしかった。6人だけでしか冒険できないというのは寂しい。みんなだってやっぱり、いろんなキャラを作りたいでしょ？　キャラ育成を楽しんでこそウィズだもんね。
　そして、スーパーアイテムの出る場所が決まっているのも、最高に悲しい。特定の敵を倒すだけで、あの村正が誰にでも簡単に手に入ってしまうことを、ウィズフリークのみんなはどう思う？
　最後に、拙者のようなバカには、ストーリーが難しい。あいかわらず日本語訳もへぼいし（ログイン・ブックスの『新ウィズ オフィシャル・データブック』にも書いてあったけど、意味の通じない日本語がたくさんあるのだ）。正直な話、拙者はBCFのストーリーをまったく把握していない。メッセージを理解するのが難しいので、どんどん飛ばしてしまう。シナリオⅤのときも、やれ見地だ、やれ三軸の門だ、などと、難しくてなんだかよくわからなかった。日本人には理解しにくいイベントなどがあったら、わかりやすくするか、ファミコン版ウィズのように大幅にストーリーを変えちゃってもいいと思うんだけど……。ま、移植物だから、このへんは難しいとこでしょうな。それに比べて、ゲームボーイの『ウィズ外伝』はよかった。日本のオリジナルのストーリーで、わかりやすい謎ばっかりだったし。パソコン版のウィズって、なんだかどれもゲームボーイに負けているようで悲しいよね。パソコン版シナリオ1をプレーしたときの衝撃も大きかったけど、時期的な衝撃を考えなければ、拙者はこのウィズ外伝が一番楽しくプレーできた。恐るべしはゲームスタジオ。逆に言えば、ウィズっていうのは、ゲームボーイでも全然遜色なく遊べてしまうゲームなんだよね。
　とまあ、以上が、拙者のBCFに対する個人的意見。いろいろ文句をたれたけど、なんだかんだ言って拙者はこのゲームを気に入ってるのだ。やっぱ、大好きなゲームだから、かえって文句も言いたくなるんだよね。『ULTIMA UNDERWORLD』なんか、ダンジョンをポリゴン化しちゃってすごいらしいので、今後、ウィズも負けずに新しい要素を取り入れながらがんばってほしいものだ。
　ちなみに拙者は、この前、BCFの3つのエンディングのうちのひとつにたどり着いたばかり。けど、サーテックさん、あのラストはちょっとずるいよぉ～!!

忍者と高ピョンの ウィザードリィで ポン！ 番外編

忍者増田　今回は、『ウィザードリィでポン！番外編』ということで、ひとつ、いつもより真面目にいってみましょう。『WIZでござるよ』でいつも言ってるような、ロード・ブリティッシュがどーたらとかいうボケは、一切なしってことで。
高ピョン　イロイッカイズツも？
忍者増田　当然。ピョン太さんは、シナリオ1以外に、プレーしたウィズはありますか？
高ピョン　外伝だけだなあ。いつも寝る前に遊んでるよ。あれやりながら寝ると、よく眠れるんだ。
忍者増田　なんだ。ウィズのためにAppleを買ったくせに、実はあまりウィズフリークじゃないのか。
高ピョン　いや、でもやっぱりウィズは好きだよ。もし、ウルティマとどっちが好きかと聞かれたら、絶対にウィズを選んじゃうな。
忍者増田　へー、そーなんだ。昔から、ログインにはウルティマ派のほうが多いと思ってたけど。でも実は平林さんもウィズ派なんだよなあ。
高ピョン　ゲームボーイで、8年ぶりくらいにウィズをプレーしたけど、やっぱりあのゲームはよくできてるよ。今、98でシナリオ1をやり直してるんだ。いやあ、やっぱ面白いわ。忍者が夢中になるだけあるよ。
忍者増田　じゃあ、『スパイ大作戦』と、どっちが面白い？
高ピョン　うーん、迷うなぁ。
忍者増田　迷わねーよ。

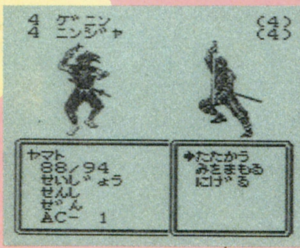

⬆パソコン版以上のできか？　ゲームボーイ版ウィザードリィ外伝。

キャラ育成!

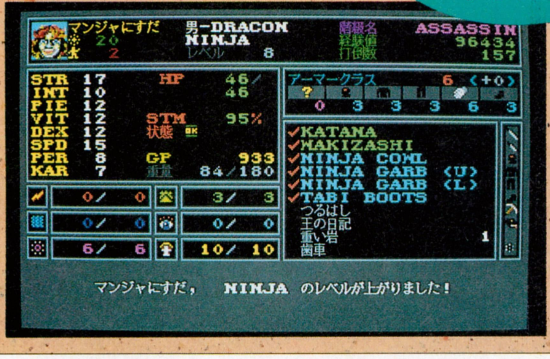

⬅種族や職業が増えたことは、キャラ育成をより楽しくしている。スキルの概念も、拙者はわりと好きだ。でも、以前のように、キャラをたくさん作り、状況に応じてメンバーを入れ替えて楽しむことはできなくなってしまった。

アイテム探し!

⬅アイテム数は今までより格段に多いが、いくつかのアイテムが固定アイテムになってしまった。やはり、死ぬほど苦労して入手してこそ村正ではないだろうか。てなわけで、以前ほどアイテムのありがたみはなくなっている。

■ロールプレイング　■アスキー　■PC-9801VM、FM TOWNS、IBM-PC、Dynabook　■1万2800円[税別]

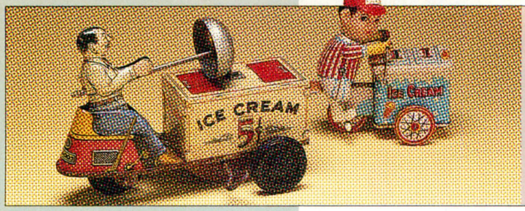

懐かしGAME

当時、我々は違う場所、違う立場で
同じゲームにのめりこんでいたのだった。

バトルゴリラ

ここで紹介する懐かしゲーム、『バトルゴリラ』は、今から4年ほど前にクリスタルソフトから発売されたコンバットシミュレーションゲーム。コンバットシミュレーションとは聞き慣れない言葉だけど、このバトルゴリラのゲームシステムは、一見アクションゲームのようだがアクションじゃない、シミュレーションのように見えてシミュレーションでない。それは何かと尋ねたら、はあ〜、それはバトルゴリラそのものであるとしか言いようがないのだ。なんか、禅問答のようだが、今回このゲームを懐かしレビューするバトル松本とゴリラ沢村の対談を読んで、その雰囲気を感じとりなさい。

バトル松本(以下バト) 個人的な話をするけど、このバトルゴリラって、私がログイン編集部に着任して最初に担当したゲームなのだな。まだ、来たばっかりで右も左もわからないころだったし、原稿なんかも書いたことなかったし、レイアウトの打ち合わせからなにから新鮮なことばかりだったなあ。正直なところ、それまでちゃんとやったゲームって、『上海』と『天使たちの午後』だけ。自分にできるだろうか？　という不安と期待で胸がいっぱいだったのである。

ゴリラ沢村(以下ゴリ) いきなりセンチメートルだな、このジジイは。私もね、思い出話をするとですね、あれはまだ私がPC-8801を持っていなくてやせていたころ、ある友達(男)の家に行ったらどこからもとなくカッチョいいサウンドが。「これは何か？」と聞くと、なんとそれが『バルダーダッシュ』。これはさすがにつまらなかった。それで、もっとなにか面白いものはないかと聞くと『ロボレス2001』が出てきまして、これはけっこう面白かったけど指が疲れてしまったので、なにかべつに面白いものはないかと聞いたら、そのとき出てきたのがバトルゴリラ。やあ、すごく面白かったなあ。

バト 話がやたらまだるっこしいのはジジイの証拠だな。さてここで、わざとらしくバトルゴリラのゲームシステムの説明をするが、プレーヤーは傭兵部隊バトルゴリラの訓練生。実戦同様の体験ができるコンバットシミュレーターを使って訓練し、あらゆる兵器に精通し、戦闘のエキスパートを養成するのが目的。ようするにゲームの中でゲームをやっているようなものだ。斬新だ。で、訓練生はマップを選び各種兵器を携行し、戦車や戦闘機などを含む敵の部隊を全滅させるわけだが、あんまり激しく負傷したり武器を使い切ってしまうと負けてしまうのだった。

すごくかっちょいいオープニング

とにかく、演出と音楽が見事にはまっていて、最近のゲームにもそうそう見られないほどのカッコよさなのだ。うひょー。

これがバトルゴリラだ!!

これが人生および悲哀なのである！

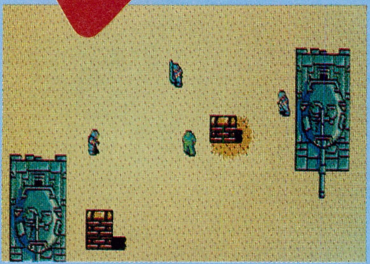

⬆2台の戦車、3人の歩兵に囲まれてしまった。男は、一歩外へ出ると7人の敵がいると言うが、まさしくそのとおりだ。ひとりでみんなを倒さないとクリアーできない。生きるってキビシイ。

⬆生きるためには敵を倒すのも仕方ない。これもひとつの悲哀だ。なーんて、まるっきりウソ。どいつもこいつもかかってこい！　まとめて地獄に送り込んでやるぞって、いい気持ちだなあ。

気はこころ!!　10倍速いぞ

⬆➡総重量は同じなのに、手にしている武器が、対戦車ミサイルのときと手榴弾のときでは、こんなに歩く速さが違う。これが、世間を騒がせた"気はこころ"現象だ。

REVIEW

ゴリ　死なないのがつまらない、とか、誰でもクリアーできるのが面白くないという意見があるけど、それはプレーしていない人のセリフですな。このゲームは実戦ではないのです。これが何を意味するかというと、ゲーム性と愉快痛快性を高めるためにシミュレーション部分を気持ちよく切り落としたわけなのだ。そして、サウンドや激しい銃撃戦や爆発にひたすら、カッコよさを求めたのです。まあ、PC-8801って限界はあったけど。

バト　そうだな、それに、こんな感じのゲームって、古今東西老若男女これしかないもんね。それだけでもたいしたものだと思うよ。しかし、私が４年前に初めてこのゲームを見たとき、なんつーか、人生の孤独とか悲哀とか感じちゃったものだな。なにしろ、なにをやるのもたったのひとり。自分の何倍、何十倍もの敵を相手に、自分で弾をこめて自分で照準して、ひとりで戦う。自分で夕食のしたくして自分で食べて自分で後かたづけするのって、なんかわびしいもんじゃない。わかるなあ。しょせん、人間はひとりなのよ。

ゴリ　そうかなあ。私は、ただのひとりでも武器さえもてば1000人力、テクノロジーは人間なんかよりもずっと役に立つ。ハイテク万歳。M68着発信管式手榴弾万歳。全滅だ殺戮だ燃えないゴミは水曜日に出しましょう、って感じ。

バト　ずいぶん違うもんだなあ。だが、我々は10歳以上年齢が離れているのに、こうして同じゲームで懐かしがれるってのはいいね。

ゴリ　そうすね。なにしろ、ゲームに関してとやかく言えるほどやり込んだのってこれしかないんでしょう、あなたの場合。

バト　ほーっておけ。しかし、やはりここは〝2〟がほしいところだと思わない？

ゴリ　ほしいですねー。やっぱPC-9801対応でマップと武器の新しいやつ。

バト　どこでもいいから、作ってほしいので、よろしくお願いだ！

（松本隆一＆沢村健/英国紳士）

これが勇気とか根性とかだ!!

すごく努力!!

⬅⬇たったひとりで敵地に赴き、歩兵や装甲車はもちろんのこと、軽戦車や重戦車、攻撃ヘリなどを相手取り、全滅させるバトルゴリラ訓練生。これを、すごく勇気ある行為と言わずして、いったい何と言おう！　何と言おうかな？

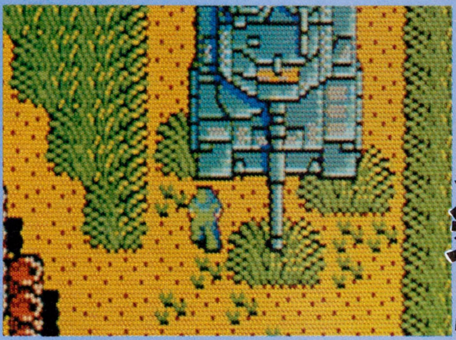

すごく勇気!!

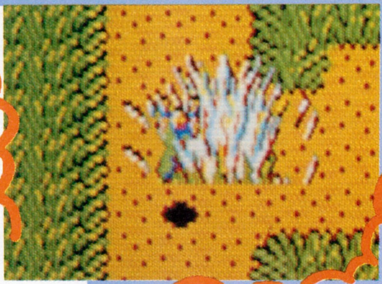

でも痛い!

懐かしい兵器

でも平気

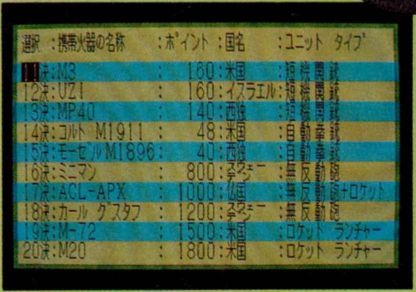

選択	:携帯火器の名称	:ポイント	:国名	:ユニット タイプ
11決	:M3	: 160	:米国	:短機関銃
12決	:UZI	: 160	:イスラエル	:短機関銃
13決	:MP40	: 140	:西独	:短機関銃
14決	:コルト M1911	: 48	:米国	:自動拳銃
15決	:モーゼル M1896	: 40	:西独	:自動拳銃
16決	:ミニマン	: 800	:スウェーデン	:無反動砲
17決	:ACL-APX	: 1000	:仏国	:無反動砲+ロケット
18決	:カール グスタフ	: 1200	:スウェーデン	:無反動砲
19決	:M-72	: 1500	:米国	:ロケット ランチャー
20決	:M20	: 1800	:米国	:ロケット ランチャー

当時からわりと懐かしかった兵器の数々。今見てみると、もっと懐かしいなあ。あー懐かしい。

★★★ 教官のおことば!!

山田花子（13歳）。1966年、アフリカで生まれる。８歳のときに建築家を志し、上京。だが芽が出ず、失意のうちにフランス外人部隊へ。退役後、バトルゴリラ部隊の教官になる。現在ゴリラ。

記憶力のべらぼうな読者ならば、あるいは覚えているかもしれないが、昔のログインの懐かしじゃないほうのレビューで、松本がバトルゴリラを扱ったときも、このカコミと同じようなことをやっていた。今回の懐ゲーレビューをやるにあたって、松本はどうしてもこのカコミをやるんだと言ってきかなかったが、いざページのレイアウトができあがってくると、めんどうくさくなったのか飽きてしまったのか、人に執筆をまかせる始末だ。いくら、タイトルがバトルゴリラだからって、ゴリラを出せばいいってもんじゃないでしょ、ねえ。（沢村）

■バトルゴリラ　■クリスタルソフト　■1988年　■シミュレーション

夢幻検証大作戦

人間50年、下天のうちにくらぶれば、夢まぼろしのごとくなり、一度生を受け、滅せぬ者のあるべきや。

これは、織田信長が好んで謡い、舞ったと言われる、幸若舞の敦盛である。敦盛そのものは、もっと長い舞いであるらしいのだが、信長は敦盛全体を舞うことはなく、この部分のみを何度も舞ったそうだ。つまり、信長は敦盛が好きだったというよりも、この部分の詩がお気に入りだったのだろう。まったく、変わったおっさんだ。

ところで、この部分の詩に出てくる下天という言葉だが、これは人間世界とか大きな時の流れとか、そういったことを意味しているそうだ。そうすると詩全体の意味としては、「人間にとって50年は長い年月だが、大きな時の流れと比べれば夢やまぼろしと一緒だ。この世に生まれて、死なない者などないのだ」という、無常感の漂うものなのである。信長は合戦の前に決まって舞ったというが、わりと悲壮な覚悟でいたのかもしれない。

さて、前置きが長くなってしまったが、今回の攻撃目標であるところの『GE・TEN』のタイトルの由来は、もちろん、この下天という言葉からである。

そんなわけで『GE・TEN』なのだが、このゲームは信長の上洛から天下統一までをテーマにしており、きわめて史実性は高い。プレー全体を通して、史実に反したような行動をとっては、まず勝てないのである。唯一、史実と違う点といえば、うまくプレーする限り、本能寺の変が起きないことくらい。プレーヤーが最善のプレーを行な

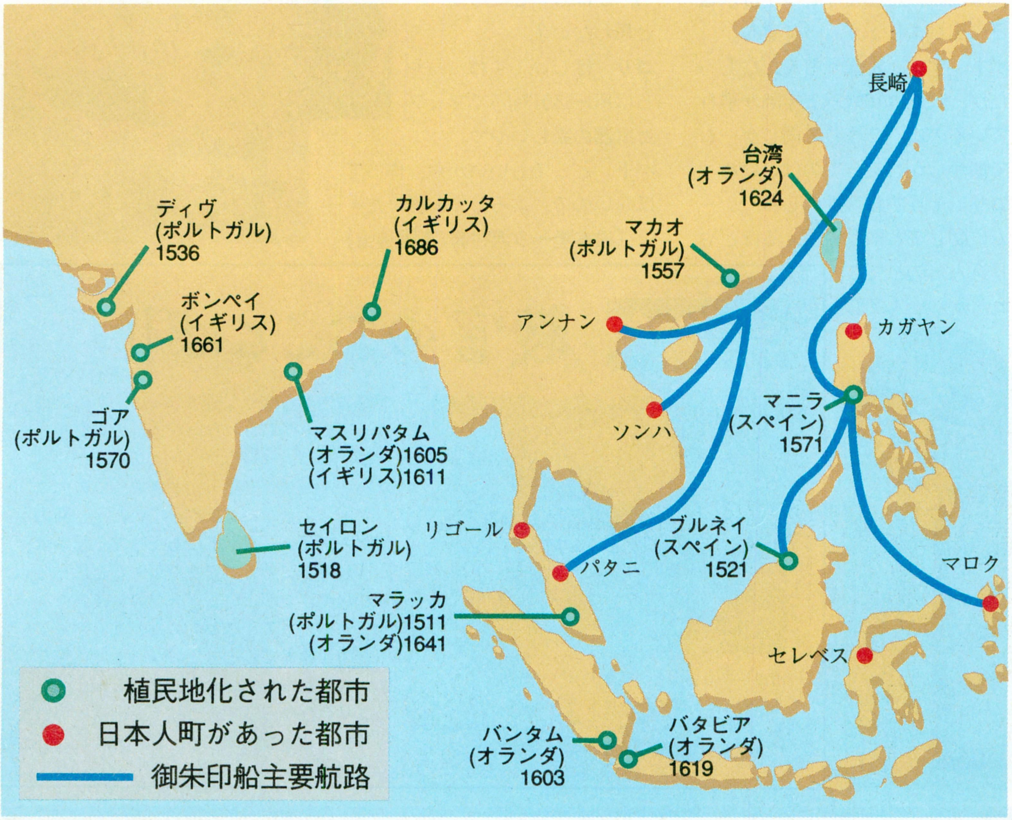

⬅ヨーロッパ諸国のアジア進出は、まずスペインから始まったが、のちにオランダが対頭し、最終的にはイギリスが覇権を築いた。

えば、信長は悲願の天下統一を成し遂げられるのである。

ところで、このゲームのよーに歴史が少し変わって、信長が生きて天下統一を成し遂げていたら、彼は次にどんな行動をとっただろうか？　たとえば、第一に貿易活動が考えられる。信長といえば、西洋カブレといえるぐらいの舶来品好き。しかも、海外の風俗に興味があったことは、ルイス・フロイスの記録からも明らかだ。それだけに、統一のなった日本の経済力を結集し、海外貿易に全面的に乗り出したとしても、おかしくはないだろう。

ちなみに、日本の戦国時代が終結した16世紀後半といえば、世界的には大航海時代の末期で、ヨーロッパ諸国がアジアに植民地を広げ始めたころである。ポルトガル人は、1557年には中国のマカオに居留地を設けていたし、オランダ、スペイン、イギリスなどもアジアに拠点を持っていた。貿易相手は、十分というわけだ。

それでは貿易を行なうとして、いったい何を主品目としただろうか？　これはもちろん、銀が想像できる。当時、銀は日本で多く産出されたが、ヨーロッパでは貴重品だった。経済感覚に優れていた信長のことだから、おそらく全国の銀山を直轄領とし、専売貿易を開始したのではないだろうか。それとも、堺や博多の商人の力を認めていたから、制限付きながらの自由貿易だったかもしれない。どちらにしろ、心の底から西洋が好きだった信長なだけに、秀吉や家康のような海外進出の制限は行わなかったであろう。

さて、貿易を行なうには外洋航海が可能な船が必要だが、それは世界に先駆けて鉄甲船を造った信長なだけにぬかりはあるまい。最初の航海は日本に来ているスペイン人などにまかせ、徐々に航海術を学んでいったことだろう。乗り組むのは、織田家の精鋭部隊。おそらく経済感覚の鋭い秀吉などが、担当長官として指揮したのではないかと思われる。そして、貿易が軌道に乗ってくれば、新天地を求める浪人なども渡海していくことになるだろう。シャムで活躍した、山田長政などと同じだ。

さて、ここまでは平和的なことばかりを検証してみたが、もしかしたらもっと物騒なことを信長は考えたかもしれない。つまり、経済ではなく武力による海外進出だ。実際、この時代にヨーロッパ諸国は植民地政策を推進していたし、それによって信長が触発されても不思議ではない。秀吉のような、朝鮮半島への征服戦争を起こす可能性は大だ。

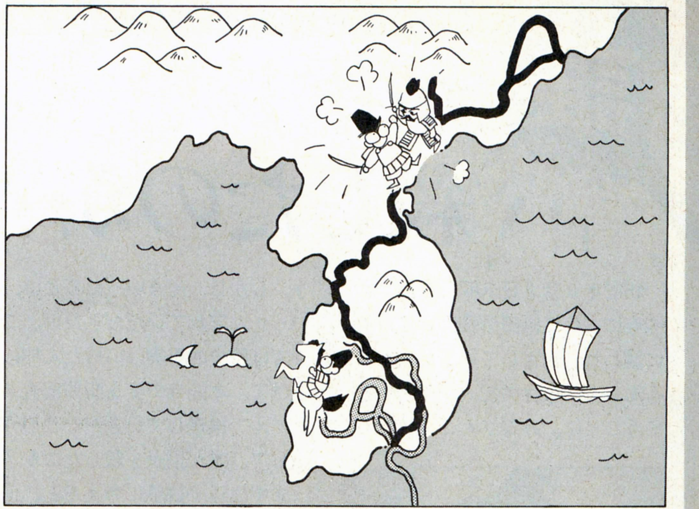

⬆豊臣秀吉が行なった、朝鮮侵略戦争の進路図。この戦争は二度にわたって行なわれたが、いずれも明・朝鮮連合軍の必死の抵抗により敗退した。信長も、その二の舞か？

しかし、その場合は秀吉と同じように、失敗する公算のほうが高い。征服者に対する抵抗は熾烈だろうし、海を越えての戦争は兵站の面で問題がある。半島から大陸へと攻めていけば、兵站は果てしなく伸びていくのだ。食料は現地調達でいいのでは、という考え方もあろうが、そんなことをすれば民衆の抵抗はさらに激しくなるだろう。侵略戦争を行なえば、所詮は信長軍は他国人なのだ。日本国内のようにはいかない。さらに、大陸の戦いに精通していないのも致命的だ。たとえ、当時世界的にもトップレベルだった鉄砲隊をもってしても、土地感のない戦域での戦いは苦戦が予想される。はっきり言って、勝ち目はないだろう。

信長が武力で海外進出を狙うのならば、ヨーロッパ式に貿易と宗教でがんじがらめにし、そののちに武力進駐する方法が妥当だな。

そんなわけで、信長が生きていたらと仮定して検証してみたが、現在製作中の『GE・TEN 2』では、この検証のよーなことをテーマにするそうだ。楽しみだね。

GE・TEN　ワンポイントレッスン

『GE・TEN』に登場する織田軍団の武将というのは、とにかく弱い!!　柴田勝家や羽柴秀吉、明智光秀らはいうに及ばず、佐々成政、滝川一益、前田利家らといった、ほかのゲームに登場したなら一流の武将として扱われる人物たちが、このゲームではことごとく二流の下としての扱われているのだ。そこでプレーヤー演ずる織田信長としては、この弱小キャラクターたちを、いかにうまく活用するかが覇道のポイントとなる。

弱小キャラクターを上手に活用する方法としては、とりあえずひとりの武将に多くの兵を持たせるという手段がてっとりばやい。このゲームでは、兵制というのは専門兵制と農兵制のふたつのうちから、どちらかを選ぶようになっているが、ここで専門兵制を選ぶと、1月に徴兵できる兵数というのが非常に多くなるのである。これならば、たとえ武将の能力が低くても物量作戦で敵軍を蹴散らすこともできるのだ。

できればこのとき、強力な鉄砲隊を率いるようにすれば、もう完璧である。鉄砲隊は合戦の際に、遠隔攻撃を行なえるから、まず鉄砲隊で敵にダメージを与え、さらに大軍で敵軍を囲むようにして戦えば、少しくらいの強敵とも、互角に渡り合うことが可能になるぞ。

まあ、基本的に織田軍団というのは武将の能力が低い反面、頭数だけは多いときているから、常に敵軍と戦うときは、自軍の武将3人を犠牲にしても、敵の武将をひとり殺すような心構えを持っていくことだ。

⬇『GE・TEN』を攻略する上で、合戦は避けては通れぬ道である。あらゆる戦術を駆使し、とにかく勝ち抜け!!

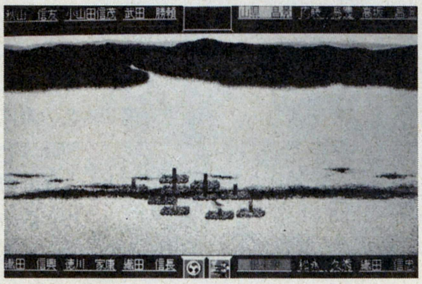

今号の敵戦力

メーカー/GE・TENチーム
機　種/PC-9801VM
(3.5D、5D)
価　格/1万2800円[税別]

検証

誰が信長を殺したのか？

1582年６月２日未明、京都は本能寺において織田信長は謎の軍勢に襲われ、自害して果てた。もちろん、この事件の犯人が何者かということは、みなさんご存じだろう。しかし、そういったことは、いったん忘れていただきたい。ここでは歴史的事実はいったん柵に上げて、本能寺の変を犯罪捜査スタイルで推理していきたいと思う。題して、誰が信長を殺したのか？

⬆信長の遺産を受け継ぎながらも、織田家を無視した人。容疑は、濃いぞ。

まず推理小説風に考えると、信長が死ぬことによって利益を受けた人物が一番に怪しい。そーすると、豊臣秀吉が容疑者として浮かび上がってくる。なんといっても秀吉は、信長が死んだからこそ、天下人になれたのだ。これは怪しい。だいたい、本能寺に信長が宿泊したのは、秀吉が毛利攻めの援助を要請したからだ。しかも、この援助要請は形式的なもので、秀吉軍だけでも十分だったのだから、信長をおびき出したとも考えられる。さらに、秀吉は本能寺の変後、備中高松城から６日間で摂津国まで行軍しているが、これは常識外れのスピードだ。まるで、事件が起こるのを知っていて、あらかじめ準備をしていたようなす速さなのである。それに、信長の死を知った毛利軍が秀吉軍を追撃しなかったのはなぜか？　小早川隆景が強固に追撃を反対したというが、もしや相談ができていたのではないだろうか。小早川隆景は豊臣政権下で、異常なほどに厚遇されたのも、怪しいといえよう。

とはいえ、もし秀吉が犯人ならば、徳川家康が小牧・長久手の戦いで、その事実を利用しないわけがない。家康は小牧・長久手の戦いの際に、秀吉を罵倒する文章を高札にして各地に立てたが、信長殺しのことについては書いていない。戦争中なのだから、疑いがあるだけでも誹謗中傷のネタにするだろうに、信長殺しについて触れていないということは、秀吉には疑いすらなかったということだ。

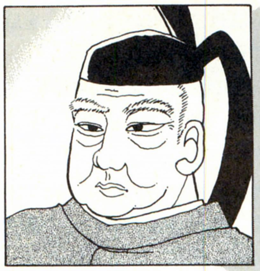

⬆顔は笑っていても、腹のなかは……。よくもこき使ってくれたよなあ！

それでは、怨恨の線ではどうだろう。信長の強引で冷酷な性格は、はっきり言って敵を作りやすい。彼に恨みを持つ者は、数多くいたと考えられる。たとえば、徳川家康。家康は長男である信康を、信

ウェポン・イラストレイテッドNo.57　第4次中東戦争

イスラエルは九州の半分以下の国土面積と、静岡県よりやや多い人口しかない小国だが、はるかに大きな国土面積を持ち、はるかに多くの人口を持つイスラム国家群を相手に間断なく激しい戦争を続け、そのすべてに勝利してきた歴史を持っている。

アラブ諸国との戦争の原因は複雑多岐であり、また政治的、歴史的にもいくつもの問題点を持ち、いまだに根本的な解決策は見つかっていない。イスラエルは常に臨戦体制にあり、局地的な戦闘は毎日のように発生しているが、大規模な戦争は以下の５つだ。1948年の第１次中東戦争（独立戦争）。1956年の第２次中東戦争（シナイ戦争）。1968年の第３次中東戦争（６日戦争）。そして、今回ここで取り上げる1973年の第４次中東戦争（ヨム・キプール戦争、あるいは10日戦争）。最後が、1982年のレバノン進攻作戦（ガリラヤ作戦）だ。

⬇シナイ半島とガリラヤ地方を一望のもとに見下ろすゴランは戦略上の要衝なのだ。

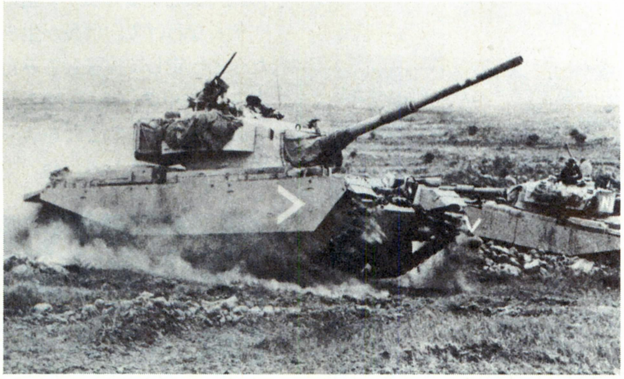

第４次中東戦争はゴラン高原における第２次世界大戦以来最大規模の戦車戦を初め、エジプト軍のスエズ運河強襲渡河作戦とそれに続くイスラエル戦車部隊の敗北、さらに連戦連勝を続けていたイスラエルが初めて敗北の淵に立つなど、いろいろと興味深いことがおきている。

その第４次中東戦争は今から19年前の1973年10月６日14時５分、スエズ西岸のエジプト軍とゴラン高原正面のシリア軍の攻撃によって始まった。1968年の第３次中東戦争の際、イスラエルはシナイ、ゴランの両地域を電撃的に占領しており、特に戦略的に重要なゴラン高原には北部軍を配しシリア軍の動向を探っていた。ゴラン高原はヨルダン川西岸のガリラヤ地方を一望のもとに見渡すことができるイスラエル防衛の要衝だったのだ。

10月１日の段階で、北部軍はシリア軍の全面的な展開を認めた。停戦ライン沿いに作られたイスラエルの監視トーチカからは移動する自走砲、野砲、ミサイルなどが確認されたが、情報分析の結果は、シリア軍が本格的な攻撃意図を持っていないだろうというものだったが、その判断は間違っていた。（続く）

長の命令によって自害させられているのだ。いくら信長が盟主とはいえ、肉親を殺された恨みは別物だろう。また、猜疑心の強い信長が、いつ徳川家に難癖をつけてくるかわからない、という恐怖心もあったと思われる。

恐怖心からの犯行とするならば、織田家の筆頭家老である柴田勝家も容疑者のひとりだ。だいたい、織田家の家臣は信長を畏れていたが、勝家の恐怖心は具体的である。勝家は同僚であった林通勝や佐久

容疑者3　柴田勝家

⬆上杉討伐に失敗したら、左遷される可能性は大！　知行を失うぐらいなら……。

間信盛が、あっけなく追放されるさまを見ているのだ。追放の理由は、仕事のノルマを果たせなかったことと過去の反乱罪。この反乱罪とは、信長の弟であった信行を擁立したという大昔の話だ。執念深い信長は利用価値のあるうちは恨みを忘れて重用するが、いったん使えないとわかれば、怨恨が頭を持ち上げてくるのだ。通勝とともに信行派だった勝家としては、失敗の許されない、ストレスの溜まる毎日だったであろう。

怨恨の家康に恐怖心の勝家、どちらも犯行の動機はあるのだが、本能寺の変後の行動をみると、犯人とは思えない。家康は伊賀越えでモタモタしていたし、勝家は北陸の領地で混乱状態にあった。両人とも、天下人を殺した人物の行動とは思えない。いくらなんでも、準備が悪すぎるというところだ。

ところで、怨恨と恐怖心という

ことからいえば、徳川、柴田のふたりよりも容疑が濃かったのではないか、と思われる人物がひとりいる。意外かもしれないが、正親町天皇だ。正親町天皇は、信長から皇室領を新設されるなど恩恵も受けていたが、信長の旧体勢を破壊し尽くす性格には恐怖していたはずだ。しかも、官位を拒むなど皇室を無視する態度に出ていたし、いつ天皇制の廃止を実行するかわからない状況ではあったようだ。天皇制の危機に正親町天皇が動い

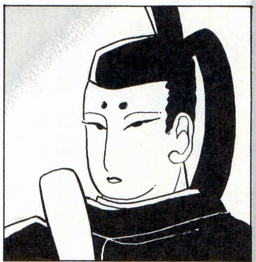

容疑者4　正親町天皇

⬆自らを神格化し始めた信長を、許すわけにはいかない。第２の大化の改新か。

真犯人　明智光秀

⬆真犯人ながら、動機はわりと希薄。本当に光秀が犯人なのかしら？

たとしても不思議ではない、といえるのではないだろうか。

だが、正親町天皇には軍事力はない。すると、誰か武将を動かすしかないのだが、自発的ではなく天皇の命令で信長に逆らおうという武将がいたとは思えないのだ。

などと、４人の人物について推理し、一応はシロの判断を下してみたが、みんなの意見はどうかな。このほかにも疑わしい人物は何人もいるし、ひとつみなさんも信長殺しの犯人を推理してみよう。

戦国名将列伝第五十六話　支倉六右衛門常長

常長は伊達政宗に仕える武将で、家中においては身分の決して高くない、下級武士であった。その常長に、政宗は遣欧使節団の団長という大任を負わせたのである。目的は、当時ヨーロッパに普及していた〝国崩し〟と呼ばれる大砲と、最新型の軍船の入手にあった。遣欧使節団の派遣には、表向きには文化交流や貿易という理由はあったものの、政宗は本当は〝国崩し〟をに入れ、徳川幕府を倒すつもりだったのだ。

思わぬ大抜擢に、常長は意気揚々とまだ見ぬ異国、イスパニアへと旅立った。しかし８年にも及ぶヨーロッパ滞在を経て、日本へと帰ってきた常長を迎えた政宗の言葉は、実に冷徹なものであった。「キリスト教を捨てよ」、政宗はただひと言、常長にこう命じた。常長は、当時のヨーロッパで最も権力を握っていた教皇、パウロ五世と親しくなるため、キリスト教に入信していたのだ。その常長に、政宗は長旅のねぎらいも一切なく、ただ改宗だけを命じたのである。それは、常長の留守の間に、日本の政情が大きく変わっていたためだった。

常長の出国以前には、徳川家の全国支配は完全ではなかった。しかし大坂の陣以後、天下は徳川家個人のものとなり、全国のいかなる大名も、もちろん野心多き政宗でさえ、反抗することは不可能となったのである。政宗としては、そんな時期に、危険な密命を帯びさせた常長に帰国されては迷惑千万だったのである。そのため、政宗は常長に一切口を開かせず、大砲入手の密命にはあえて触れずに、ただ常長のキリスト教入信を糾弾したのである。当時、日本で禁止されていたキリスト教入信を盾に、政宗は常長の口封じを目論んだのである。

このときの常長の無念さは、いかばかりであっただろうか。初の大任に胸を躍らせながら危険な海路を渡り、任務の遂行に命を賭けた常長。しかし彼は報いられることはなかったのだ。

戦国時代、数々の栄光を掴みながら死んだ者は多かった。しかし彼らは人生の中で、少なくとも一度は華やかな時を持つことができたのである。だが常長は、そのたったひとつの栄光、〝華〟すら持つことを許されなかったのである。

恵美子の ほほえみインフォメーション

Book
日本航空機事典

1903年、ライト兄弟が初めて動力飛行を成功させたときから、航空機の歴史は始まりました。世界初の航空機は、ライトフライヤー号と命名され、速度はおよそ48キロだったといいます。そして、日本でもライト兄弟の飛行から７年後の1910年、日野、徳川両大尉が初めて飛行に成功。日本の航空機の歴史が始まったのです。つまり、日本の航空機は、今年で82年の歴史を持つということですね。

この長い航空機の歴史を、豊富な写真で紹介しようというのが、今回ご紹介する『日本航空機辞典』です。この辞典の特徴は、日本で使用された航空機を年代ごとに分類しているという点で、最初から読んでいけば航空機技術の発達も理解することができるのです。ちなみに、写真は昭和26年から平成元年までを網羅した下巻のもので、上巻は明治43年（1910年）から昭和20年までをカバーしています。

なお、上下巻の間に５年のブランクがありますが、これは終戦後に日本が航空活動を禁止されていたときで、欠落ではありませんよ。

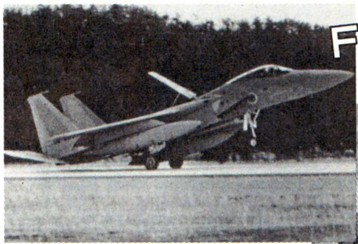

⬆➡各機種の詳細なデータや歴史はもとより、このような写真が１機につき２枚以上掲載されていますので、写真集としても楽しめますよ。

太平洋の目撃者

ソビエト T34A型

第２次世界大戦中、日本陸軍は戦車を３つのタイプに分類していた。すなわち、車重が10トン以下のものを軽戦車、20トン以上のものを重戦車、その中間の車重のものを中戦車としたのである。しかし、この分類は世界的には珍しいもので、ヨーロッパ各国などは車重が20トン程度ものは中戦車としているのだ。さらに重戦車として認められるためには、なんと50トン以上もの車重がなければならなかったのである。この分類法の違いに、日本とヨーロッパの戦車の地位の違いがでているといえよう。

それでは、なぜ日本では戦車が軽視されたのか？　それはひとえに、戦車は歩兵の支援兵器という考え方が主流で、ヨーロッパのような機械化部隊の戦略が育っていなかったからである。

そんな日本陸軍もノモンハンの戦いでソ連陸軍に敗北したことや、ナチスドイツの電撃作戦の成功などに触発され、戦車開発に力を入れるようになる。だが、所詮は泥縄。37ミリ砲や57ミリ砲が主砲の戦車では、戦車戦などできようもない。事実、中国大陸において日本の戦車は、ヨーロッパ戦域では旧式化していたT34A型にさえ歯がたたなかったのである。戦車戦を想定した国と、していなかった国の圧倒的な差といえよう。

李氏（りし）　蜀の江油城の守将であった馬邈の夫人。蜀の将来に絶望して酒におぼれる夫を叱咤激励し、ときにはツバまで吐きかけたという猛夫人。しかし、これほどの激励も馬邈には通じず、魏将の鄧艾が攻めてくると、さっさと降伏してしまった。李氏は憤激のあまり、自害している。

戦友(カメラート)からのお便り“オレも書くからキミも書け”

今年のゴールデンウィークは、4月29日が飛び石の休みとなるけど、5月3日からは3連休だもんな。なかなか、休みがいがあるってもんだ。戦友諸君も、すでに休日の予定は立ててあるかな？　やはり人間、休むときには休まんとな。3連休は、死ぬ気で力いっぱい休んでくれ！

なんかこう書くと、休むんだかリキむんだかわからないが、そんなときには戦友諸君のお手紙を読んでごまかしてしまおう。

「1992年6月号の戦国名将列伝で、柴田勝家や丹羽長秀ら織田五軍団長……、という文章がありましたが、これは間違いではないでしょうか？　五軍団長とは、柴田勝家、佐久間信盛、明智光秀、羽柴秀吉、滝川一益の5人だと思います」

（兵庫県　丸岡民部小輔）

6号の戦国名将列伝は荒木村重だったが、たしかに村重が織田家にいたとき（1578年まで）には、丹羽長秀よりも佐久間信盛のほうが軍団長としてはふさわしかったようだな。とはいえ、一般的には丹羽長秀を五軍団長にする説のほうが多いようだぞ。まあ、織田五軍団長という分類そのものが、春秋五覇と同じくらいに曖昧なところがあるから、この説を絶対とはいえないけどね。戦友諸君は、どう思うかな？

「以前、『三國志Ⅱ』のパッケージ論争がありましたが、わたしは、同じく光栄の『太閤立志伝』のパッケージで、わからないところがあります。いったい、あの3人の女性は誰でしょう？　右の子供を抱いているのが淀君と思うのですが、すると尼僧姿は高台院ことねね**なのでしょうか？　では、左端の女性は誰なのでしょう？　ああ、誰か教えてください。頼みます」**

（埼玉県　ディック・カルイ）

うーん、お市かなー？　秀吉に関係しそうな女性では、ほかに思い当たらないもんな。でも、話は変わるけど『太閤立志伝』のパッケージの信長の顔って、なんかヘンだよね。マゲもでかいし、志村けんのバカ殿みたいだぞ。広告ページで、確認してみよう!!

「若花田とか貴花田とかがえらい人気で、世間は空前の相撲ブームですね。かくいう自分も相撲は好きなんですが、そろそろどこかで相撲シミュレーションゲームがでませんかね」

（福井県　プッシュ）

残念ながら相撲シミュレーションゲームを作っているという噂を聞いたことはないが、たしかにあったらおもしろいだろうね。プレーヤーが親方で、新弟子を横綱まで育てるシステムなんかいいかもいれない。本当にソフトハウスのみなさん、作ってみませんか？

などと、ソフトハウスのみなさんにお願いしたところで、今号は終了だ。ゴールデンウィーク明けの次号は、ログイン10周年記念企画をお送りするぞ。もちろん、甲冑少女隊の3ケタ突入記念式典もあるのだ。1ヵ月後を、期待して待ってくれ！

♥♥♥ 戦え 甲冑少女隊 ♥♥♥♥

会員番号――097

千葉県　千葉県のユウジ

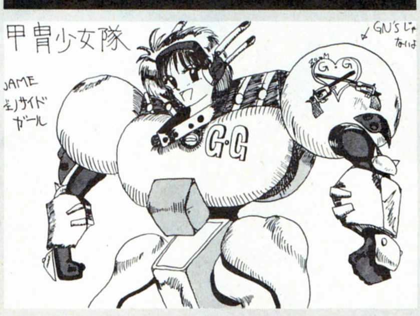

⬆ひさしぶりの動甲冑少女の登場だな。肩の部分のマーキングが、なかなかイキでよろしい。

会員番号――098

宮城県　青木崎　開

⬆鋼鉄の肉体こそ甲冑という考え方は、個人的にわりと好きだぞ。

今号のTOW

東京都　中村幸太郎

⬆カールグスタフといえば、スウェーデン製。つまり、スウェーデン直輸入物だね。

今号の3羽鳥

愛知県　TGS

⬆食べるだけより、ついたりこねたりのほうが楽しいな。

今号の必殺関羽

大阪府　難波式號改

⬆なんだかわからないが、異常な元気さがいい。この調子で、毎日を生きろ。

〒107-24
東京都港区南青山6-11-1
スリーエフ南青山ビル
(株)アスキー ログイン編集部
覇者への道

次号は、ログイン10周年記念企画
カラー甲冑少女隊大会もあるぞ!!

パロアルト"三國志Ⅱ"研究所
人民戦報
Jinmin-senpou

第36回 三國志IIIを斬る!!の巻

ソフトの発売から２ヵ月近くたったということで、当コーナーにもいろいろな意見や秘技が届けられている。まあ、秘技の件はアレなので置いておくとして、今回は生意気にも『三國志Ⅲ』の評価なんぞしてみようと思う。やっぱり、最初は完璧と思っていても、遊んでいくと、結構、気になる部分が出てくるもんだよな。

まず、プレーした感じだけど、今回のバージョンはなかなかうまくできていると思う。最初は取っ付きにくいんだけど、一度慣れてしまえば、かなり遊びやすいし、文官などには長期間の命令が実行できるので、さほど面倒臭くなっていない。システムが複雑な分、プレーヤーの負担が減っているのは、さすがといえる。

しかし、残念ながら戦闘シーンはチト操作感覚がよくないな。たとえば、ユニットの移動部分などで、攻城戦などは門にたどり着くまでが面倒だ。『大戦略』シリーズのように、ユニットの移動範囲中は、一気に移動できるといいね。

また、内政シーンはグラフィックもセンスよく、プルダウンメニューといった環境が改善されている。が、これも戦闘シーンについてはいまいちで、どうも状況が掴みづらいのだ。『三國志Ⅱ』では兵士数がユニットに表示されていたけれど、『Ⅲ』ではグラフィックによって違いをつけていた。ところが、これでは正確な数がわからないため、どうしても情報コマンドで調べなければならない。敵の武将ならともかく、味方をいちいち調べるのは面倒というものだろう。

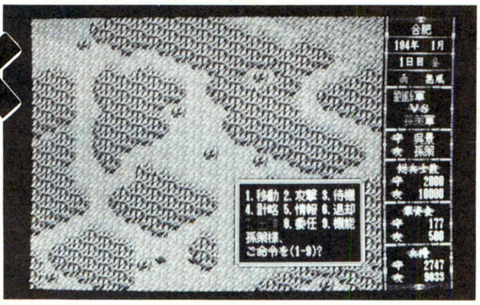

⬆ここまで部隊が小さいのなら、もっとうまくできたような。

グラフィックに関しても同様で、どうせクォータービューにするなら、もっとかっこよくできたように気がする。トップビューと違って、高低の表示が簡単だから、地形をもっとリアルにしてもよかったと思う。ああいった表示のしかたは『A．Ⅲ』が究極をいってるから、個人的にはフラクタルとかユニット大の平面を繋ぎ合わせた地形（ポリゴン）とかがいいね。より実際の地形を再現したほうが、ファンとしてもうれしいんじゃないかな？

⬆ほとんど完璧に近いシステム。遊べない人は哀れともいえる。

というわけで、筆者としては、内政シーンは文句はひとつもなく、それどころか、よくやったウンウン、という感じである。それくらいよくできているので、逆に戦闘シーンはチト納得できないのだ。

理想の戦闘ゲームを考えた場合、『パワーモンガー』というのはいい線をいっている。後半のマップになると、どう考えても勝てないマップがあるのだが、ちょっとした戦法で簡単に勝ててしまったりするのだ。バランスもさることながら、リアルタイムというのがまたいい。軍勢を増やし、山の上から一気に町になだれこむのを見ると、三国志のグラフィックデータが出ないかな、とつくづく思う。

で、一騎討ちのシーンを考えると、『４Ｄ・BOXING』のようなのが最高だ。これはIBMのゲームで、ビューモードを変えて自分の目の位置から相手を見ると、最高に迫力がある。筆者はポリゴン好きなので、こういうタイプに弱いのだが、おもしろそうでしょ。もし、『三國志Ⅳ』が出るなら、こんなゲームにしてもらいたいものですな。

私の戦法&おたよりコーナー

さて、私の戦法のコーナーだが、さすがに『Ⅱ』は発売後2年もたっているソフトということもあり、だいぶ煮詰まってきたようだ。ちょっと前ならよかったんだけど、という投稿が多いんだよね。『Ⅲ』も発売されたことだし、いまさら『Ⅱ』にこだわることなく、いきなり『Ⅲ』の戦法を募集することにした。初期ははがきの採用率も高いので、ドシドシ応募してね。

なお、30ページにもわたるワープロレポート『三國兵法書』を送ってくれた宮崎県の川崎寿朗には、慎んで図書券を贈らせてもらう。コピー代のたしにせず、ログインを買うののたしにしてくれ。

そういえば、6号の三國志特集の取材兼撮影で、横浜の中華街を歩いていたところ、写真のような正史ものを見つけてしまった。無論、迷わず購入したのだが、名前くらいしかわかんないんだよね、これが。でも、呉、蜀、魏と本が分かれているのは、ファンにとってはたまらない。みんなも関帝廟に参拝がてらに購入するのがよかろう。セットで5000円くらいだ。

話変わって、どうも5号で最終回と思った人が多かったらしく、なんと7号が発売されるまで、はがきがまったくといっていいほど来なかったのだ。よって、その影響のため、今回のおたよりはまったくなし。スペースだけが空しく残ってしまったな。

そうそう、NHK人形劇の川本喜八郎氏の観賞用人形が、100万前後で発売されている。100万だよ、100万!! これは買うしかないでしょ。受注生産もしてくれるそうだから、孫静とか、孫韶などを作ってもらうのもいいな。みんなもお金を貯めて、ぜひ赤壁の戦いを自分の部屋の中で再現してみよう。壮観だぜ。

最近の三国志ブームで、こういった人形や、7巻セットのビデオなど、ノドから手が出るほど欲しいものが発売される。とはいえ、そのすべてを買うことは困難だけど、今買っておかないとブームの後では手に入らなくなってしまうものも多いだろう。残念だね。

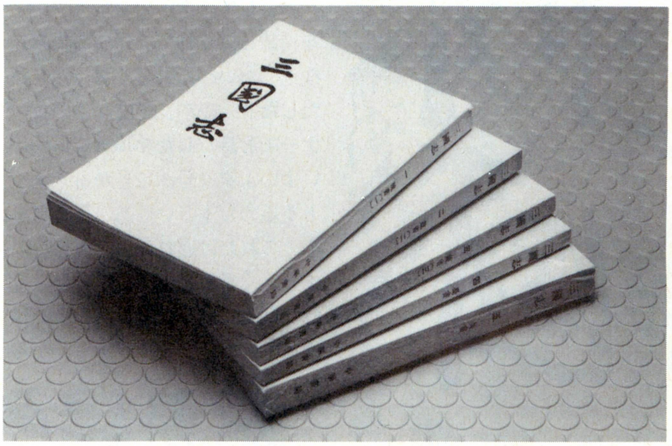

⬆横浜の中華街で見つけたもの。無論、全部漢字なのだが、多少は読めないこともない。

ゴーゴー孫策日記

其之拾玖

198年9月

せっかく取った袁紹の2国だが、土地価値がたったの4のため、全部将を3国へ移動。4国と7国の曹操に備える。

198年10月

10国の曹操が5国へ攻めこんだ。攻撃側は5万6000で守る審配は4万2000。袁紹軍最後の領地であったが、結局、激戦の末に20日間で陥落した。これで画面上から黄色の領地は消え、5国は青に染った。

6国の袁尚と徐晃、3国の魏続が他国に登用される。また、許攸など、3人が逃げてしまった。これは忠誠度が低いため。

3国の補強のため、6国の張遼、顔良、辛評、杜襲、袁熙、陳登を移動。再編成もしておく。

198年11月

19国の袁術が10国の曹操とともに、本国である17国に攻めこんできた。その数8万5000!! こちらは曹操としか同盟を組んでいなかったから、ここは自力で切り抜けねばならない。だが、ここは本国だけに、孫策、孫権、呂蒙、凌操の4万がいるのだ。しかも武装度は最高値。これは勝てない戦いではないだろう。

一騎討ちでは孫権が勝手に申し込み、敵がこれを断わった。17国のマップを見てもらえればわかると思うのだが、ここは城のまわりに岩山があり、3ヵ所ある通り道にはすべて砦がある。当然、孫策を城に置き、3人の部将をすべて砦に配置させた。この作戦は成功し、袁術軍大将の楽就に突撃を繰り返し、20日間で防衛に成功したのであった。

TO BE CONTINUED

★9・10合併合記念プレゼント祭り★

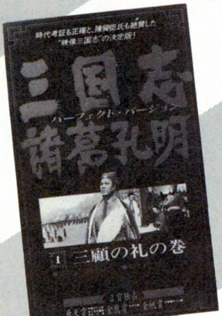

中国政府が唯一認めた『三国志』の映像というのが、この『三国志　諸葛孔明』なのだ。全7巻におよぶビデオは、放映時間9時間15分というすさまじい量で、まさに孔明の人生を描ききった作品といえるだろう。今回は、ビデオの発売を記念して、このビデオの全データブックを5名様にプレゼントする。欲しい人は、人民戦報のあとに下にあるあて先を付けたして送ってほしい。

あて先★三国志　諸葛孔明 全データブック係

さて、こちらは劉生展画のナイスなイラスト集『三国志人物繪巻』だ。呉、蜀、魏のおもな武将や有名な戦いの模様が、右の黄忠のようなタッチで描かれている。なんか、さらさらっとしたタッチなんだけど、水墨画のようで見ていて飽きないのだ。当然、演義なので蜀が中心になっているんだけどね。というわけで、このイラスト集は10名様にプレゼントしちゃうぞ。狂喜せよ。

あて先★三国志人物絵巻係

●すべてのあて先:〒107-24 東京都港区南青山6-11-1 スリーエフ南青山ビル (株)アスキー ログイン編集部 人民戦報 ○○○係

戦国御免

はるか昔に予告したマルチプレーが、いよいよ活動を開始。今回は、参加メンバーと担当大名、およびルールの紹介だ!

マルチプレーへの序曲

戦国御免版九州統一戦!

東京都の中山弾正忠貴仁、奈良県の京山厚、山口県の谷岡正晴を初めとして、全国のマルチプレーを待望してくれていた読者のみんな! たいへん長らくお待たせいたした!! 以前、何度かこのコーナーでお話ししたマルチプレーが、いよいよ次々号、12号からスタートするのだ! いやあ、正直言って、これだけ遅れるとは俺自身、まったく予想していなかった。遅れた理由というのは、ひと言で言うと、ズバリ、受験があったからだ。いや、それはウソ。本当は、〝戦国の息吹を肌で感じる〟と銘打つような、ワリと硬派なこのコーナーであるから、ハンパなシステムでマルチプレーを始めることはできないと思ったのだ。つまり、システムを煮詰めるために、これだけの時間を必要としたというワケだね。決して受験勉強が忙しかったからとか、あまつさえそうやって時間をかけていながら、結果が、……だったとか、そういう理由じゃあないからな。ホント。

さて、お詫びも十分に済んだところで、今回は〝マルチプレーへの序曲〟と題して、参加メンバーの紹介と、激戦が繰り広げられる予定の戦場、九州の大名たちについて、お伝えすることにしよう。

次号では、いつもの倍の4ページ構成で、読者参加の具体的な方法などについてお伝えする予定だ。このコーナーの担当者こと、坂本犬之介は、マルチプレーに命を賭けている。読者諸君の、積極的な参加を待ち望んでいるぞ!

覇を競う6人の戦人(もののふ)たち!!

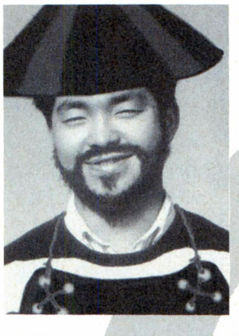

K・サワノフ

◇戦国モノに関しては初心者だが、三国志関係はけっこうやっているらしい。一応、打倒岩尾ゴワス! を標榜しているが、ワリと裏工作などが好きそうなので、油断できない。

書店村山

◇こちらも『武将風雲録』に関しては、ズブの素人だ。しかしマルチプレーに参加することが決定するや否や、友人の『風雲録』プレーヤーから情報を仕入れるなど、なかなか研究熱心。

岩尾ゴワス

◇実力、経験からいくと、今回の優勝候補者のひとり。しかし担当国が47国伊東なので、実力を発揮できるかどうかが鍵となるだろう。サワノフとは〝超〟がつくほど、仲が悪い。

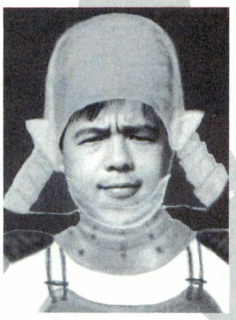

ひらえもん

◇『武将風雲録』はそこそこ経験しているようだ。担当国は弱小大名の河野で、しかも犬猿の仲の増田大内と隣接している。序盤でいきなり滅亡してしまうこともあるかも!?

忍者増田

◇忍者は大好きだが、その忍者が活躍した戦国時代そのものには、あまり興味がないらしい。日頃、編集部ではイジメられることが多いので、プレーでその鬱憤を晴らせるか?

坂本犬之介

◇このコーナーの担当者。ゴワス同様、戦国と聞くと全身の血液が一気に沸点に達してしまう、生粋の戦国野郎兼浪人。知らず知らずのうちに、周囲に敵を作ってしまうのが得意。

戦場はここだ!!

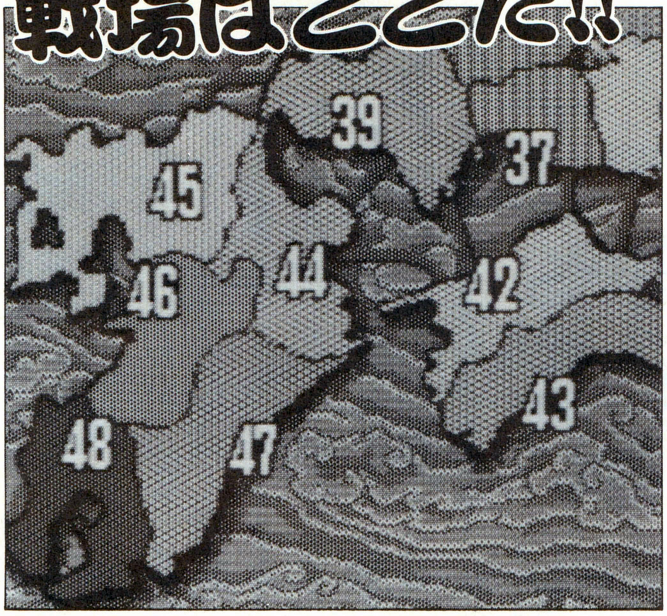

各国の担当プレーヤー

39国 周防	大内義長	忍者増田
42国 伊予	河野通宣	ひらえもん
44国 豊後	大友宗麟	書店村山
45国 肥前	龍造寺隆信	K.サワノフ
46国 肥後	相良晴広	坂本犬之介
47国 日向	伊藤義祐	岩尾ゴワス

以前、〝利休の茶室〟でも何回か触れたように、第1回マルチプレーの戦場となるのは、シナリオ1の九州に決定した。戦場を広範囲に広げてしまうと、プレーヤーどうしが接触するのに恐ろしく長い時間がかかってしまうからな。そうなるとマルチプレーが、冗長でつまらないモノになってしまう。その点を考慮して、戦場を一地域に限ることにして、海に囲まれて他国からある程度隔離されている九州を戦場に選んだのだ。

参加大名は上記の6大名。当初は、参加プレーヤーを5人に絞って、九州のみで争う予定だったが、42国河野と、39国大内を加えてやはり6人全員参加できるようにした。これを読んで、「おや？」と首をかしげる読者もいるだろう。そう、九州一の強者である、島津が参加していないのだ。これに関しては理由がある。島津は、ハッキリ言って強すぎるのだ。シナリオ開始当初から、すでに鉄砲を100丁も持っている島津を参加させると、マルチプレーのバランスが崩れてしまうのだ。どんな初心者にせよ、島津だったら開始直後に隣接国に攻め込めば、簡単に滅ぼすことができるからな。そのため、強すぎる島津はあえてコンピューター国として、その隣国、伊東と相良は、生粋の戦国野郎で『武将風雲録』玄人の岩尾ゴワスと、私、坂本犬之介が担当することにしたのだ。

なお、以下にはマルチプレーの大まかなルールを掲載した。一度目を通しておくと、マルチプレーがより一層わかりやすくなるぞ。

〝戦国御免版マルチプレー〟用ルール 「ログイン版武家諸法度」

其の壱 家臣移動のルール

初心者と玄人プレーヤーとのバランスを取るためとはいえ、参加大名どうしの実力があまりに違いすぎると、ゲームが成立しなくなる。そこで、ある程度参加大名間の力を平均化させるため、強国から弱小国に対して、有能な家臣を貸し出してやることとする。

其の弐 金、兵糧調整のルール

軍資金や兵糧米の乏しい弱小国にも、強国を相手にできるような国力をつけさせるために設けられたルール。このルールによって、強国はマルチプレー開始と同時に、弱小国に対してプレーヤー間の協定で定められた額の金、米を輸送しなければならないこととする。

其の参 プレー外外交のルール

口頭によるプレー外の駆け引きを認める。ゲーム中にも、脅迫や同盟といった外交コマンドは存在するが、人対人のマルチプレーなので、このルールを導入したほうがよりプレーが白熱するだろう。職歴、学歴、女性遍歴など、どんな肩書きを持ち出してもよい。

其の四 トイレタイムのルール

誰でも長時間プレーをしていると、自然にもよおしてきてしまうものだ。しかし戦国時代にあっては、そんな一瞬にも気を許してはいけないのだ。本人がトイレなどで不在のときは、ほかのプレーヤーは自由にその国を操作してよい。甘えは即、死につながるのだ。

其の伍 共同軍派遣のルール

ゲーム中で共同軍が合戦に参加した場合は、必ず共同軍を派遣した本人がその部隊を操作することとする。このへんをうやむやにして、下手に共同軍の操作を他人に任せてしまうと、自軍は温存しておいて共同軍だけが戦わされてしまうこともあり得るからな。

其の六 セーブのルール

プレーヤーがあまりにも無残な滅亡の仕方をした際や、不慮の事故に備えて、毎年1月と7月にセーブすることとする。各編集者も一応はそれぞれ仕事を持っており、マルチプレーも途切れ途切れに行なうことになるので、こういったルールが必要なのだ。

☆マルチプレーという非常に流動的なプレースタイルのため、途中でルールが変更、追加される可能性も!?

マルチプレーは11号はお休み。12号から本格的に開始だ。期待して待て!

今日の手打ち式 長らくお待たせしてしまったマルチプレーも、いよいよスタートすることになった。プレー本編の開始は、上に書いたとおり次々号、12号からだが、次号では、マルチプレーに関する読者参加の方法などについてお伝えする予定だ。乞う、ご期待。

WIZ(ウィズ)でごめんよ

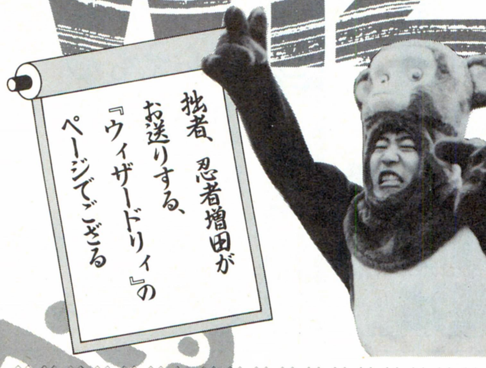

※今号の『WIZでござるよ』はお休みです。

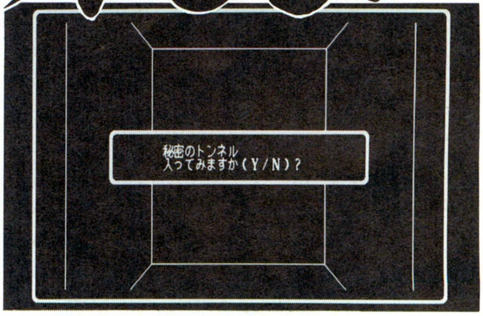

ニンともカンとも

BCF攻略

雄羊の寺院から社へ

それでは、今回で最後のBCF攻略、いってみよう。〝ヤギの仮面〟をかぶり、〝雄羊の寺院〟へと突入だ！

寺院に入ってすぐに、通路が行き止まってしまう。2歩先には通路が見えるのだが、1歩先は床が抜け落ちているのだ。足を踏みはずせば、当然、〝死への旅立ち〟となってしまう。実はここ、ある杖を装備していれば、簡単に渡ることができるのだ。そう、魔法の森で、NPCのデルファイちゃんからもらった、あの杖だ。

ここ、雄羊の寺院は、宝箱から鍵を手に入れ、その鍵で扉を開け、というような作業の繰り返しで進んで行くことになる。途中でワープしたりもするが、マップはそれほど複雑ではなく、迷うこともないだろう。

そうして寺院を進んで行くうちに、最後にNPCのゾーフィタスちゃんと一戦交えることになる。きゃつは、グレーターデーモンちゃんを呼び寄せたりするので、アストラル・ゲートの呪文で追い返してしまうといいだろう。必ず成功するとは限らないけどね。戦いに勝利すると、「なぜ私を殺した!?」などと質問されてしまう。バカタレ、おまえが攻撃を仕掛けてきたんじゃねーか、という気もするが、ここは〝こずみっく・ふぉーじ〟と答えよう。すると、アイテムが手に入り、先に進むことができる。すぐに壁にぶちあたってしまうが、ここは思い切って、壁の中に飛び込んでみるべし。すると、〝コズミック・フォージの社〟へと到達できるのだ。

さあ、いよいよ〝災いの王〟ことドラキュラとの対決だ。きゃつの倒し方は、デルファイちゃんから聞いて知っているはず。長期戦になるだろうから、気合を入れて戦おうね。戦闘終了後には、〝RING of STARS〟というアイテムが手に入るので、これを〝王の日記〟に使えば、〝うんめい　の　て〟という暗号が解読できる。この暗号によって、この先の扉を開けることができるというわけだ。そして、扉を開けたその先の部屋で、ついにコズミック・フォージとご対面。ここでコズミック・フォージを手にしてもいいが……。なんでも、エンディングは3種類あるらしいぞ。

最後の対決！

⬅最後の対決。ドラキュラは、レベッカを呼び出さないときもある。

⬆雄羊の寺院までくると、モンスターどもも、かなり手ごわいのだ。心せよ。

ゾーフィタス現わる!

⬅やっとゾーフィタスと対面できた。グレーターデーモンを操る手ごわい魔術師だ。アストラル・ゲートを使え！

コズミック・フォージ!?

⬅うおーっ！ ついにコズミック・フォージとご対面だ！ ここですんなり手にしてもいいが……。

ウィザードリィ なんでもQ&A

ウィザードリィシリーズに関する質問に、拙者、忍者増田がお答えします。シナリオは特に問わないので、みんなおはがきよろしくでござる。ニンニン。

●あて先 〒107-24 東京都港区南青山6-11-1 スリーエフ南青山ビル (株)アスキー ログイン編集部 WIZでござるよ係

Q **災いの王に飛ばされた牢屋から、どうやって出るのでしょうか。壁ぎわのすきまは見つけました。（BCF）**
（千葉県　高井善達）

A もし、おぬしが〝赤いキノコ〟を持ってれば、このアイテムを使い、そのすきまを抜けることができるのでござる。そして、赤いキノコを持ってなくても、ゲートのところで〝雄羊のダガー〟を使い、ゲートを開けることができるのでござるよ。

Q **クイークエグを殺すと、〝半券〟とかいうアイテムが手に入りますが、このアイテムは、どのように使うんでしょうか？（BCF）**
（埼玉県　柳生二十兵衛）

A あのアイテムは、〝J.R.解読指輪〟を使うと読むことができるのでござる。半券には、〝船長のねぐら〟に入るための合言葉が記されている。

Q **『ウィズ外伝』で、一応、〇〇〇〇を倒して、エンディングみたいのを見たのですが、そのあと、裏6階でどうすればいいのかわかりません。どうにかしてください。増田さんだけが頼りなんです。（外伝Ⅰ）**
（愛知県　林高士）

A エンディングを見たんなら、とりあえずゲームはそれで終了でござる。裏マップの地下6階は、ゲームの本筋とはまったく関係ないフロアなのだ。このフロアは、今までに比べ、ケタ違いに強いモンスターが出現するし、ケタ違いにすばらしいアイテムが入手できる。ゆえに、まぁ、レベルアップやアイテム探しのためのフロアとでも思えばいいんじゃないかな。

⬆クイークエグちゃんを殺すのもいいが、もう二度とこの場所でアイテムが買えなくなるでござるぞ。

Q **ログイン6号の『WIZでござるよ』のアイテムデータの項目の説明の欄で、〝EX〟が長レンジで、〝LO〟が中レンジとありますが、これって逆なんじゃないでしょうか。**
（長野県　焼戸欄太郎）

A すまぬ！　おぬしの言うとおりでござる。でも、説明が間違っているだけで、表自体は間違っていないので、〝EX〟が中レンジ、〝LO〟が中レンジということで表を見てくれればオーケーでござる。日本全国の読者殿、本当に申しわけありませんでした。ニンともカンとも……。

ロバート・ウッドヘッド ログインに現わる！

ロバートは増田に組みかかった!
増田は100のダメージを受けた!

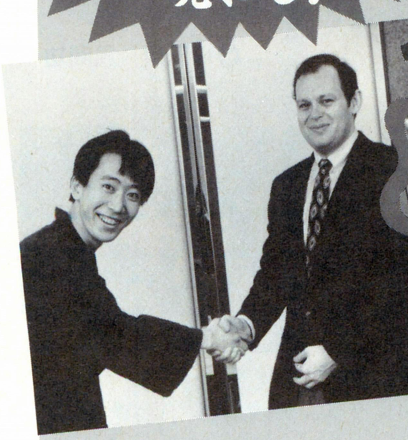

あの、ウィザードリィの生みの親であるロバート・ウッドヘッド氏が、突如、韮沢ビルに現われた！　知らない読者のために説明するが、彼は今、日本の女性と結婚し、日本に住んでいるのである。韮沢ビルに現われたロバート氏は、最初、編集部の忍者増田の握手に快く応じていたのだが、突然、増田に襲いかかるという一幕もあった。いったい彼は、何ゆえに韮沢ビルに訪れたのか!?　残念ながら、今はまだ、その謎を明かすことはできない。そのうち、真相をお伝えできる日もくるだろう。

忍者と高ピョンのウィザードリィでポン！

高ピョン　忍者ぁ。なんでロバート・ウッドヘッドが来たの？
忍者増田　教えない。秘密！
高ピョン　ちぇっ。なんだよケチー。教えてくれたっていいだろー。
忍者増田　だめなんだな。こればっかりは。
高ピョン　誰にも言わないからさ、俺にだけちょっと教えてよ。
忍者増田　忍びは絶対に口を割らないのでござる。
高ピョン　絶対誰にも言わないから！　ね、ね！
忍者増田　しつこいなー。だめっつってるべ。
高ピョン　教えてくれないと、こないだ忍者が泣きながら原稿書いてたこと、みんなにばらすぞ。
忍者増田　泣いてないもんね!!　いつ拙者が泣いたんだよー!?　あ!?　何時何分何秒ー!?　……まあ、ウィザードリィの新作発表の話で来たんじゃないことは確かですね。ロバートさんは、現在、ウィザードリィの仕事から手を引いてるから。
高ピョン　忍者ぁ〜。教えてよぉ〜。
忍者増田　ほんとにしつこいなあ、この人は。じゃあ、絶対誰にも言っちゃだめですよ。実はですねえ、ゴショゴショゴショ……。
高ピョン　おーい、みんな聞いて!!　こないだウッドヘッドが来たのはねえ!!

➡あ、待てこのやろ！　だましやがったなぁー！

ニンともカンとも

というわけで、『WIZでごめんよ』でした。

◆アトラス中毒者のアナタに贈る◆

走れ、ゴメス!!

しばらくおつきあいいただきましたこのコーナーも、あと１回で終了ということにあいなりました。最後のひとつ前の今回は、町でみかけたアトラス特集だ。

最終回準備号　一気に放出!!

▪特集▪町で見つけたアトラス

というわけで、特集最終回準備号なわけだ。そこで、今までこのハシゴメに届いたすべての〝町でみかけたアトラス〟を、一気に紹介しようではないか。太っ腹〜!!

それにしても、なんかいろいろ送られてきたもんだ。世の中、その気になればアトラスがいっぱいってわけだったのねん。メインはやっぱり看板なんだけど、チラシってのも意外に穴場みたいですな。それにしても、前に紹介したタコやら今回のフグにゴリラにコックさん、そして有名なカニなど、町中には巨大生物が氾濫してるよなあ。が、こないだ見かけた、害虫駆除屋のゴキブリだけはやめてくれ。鳥肌モンだったぞ。

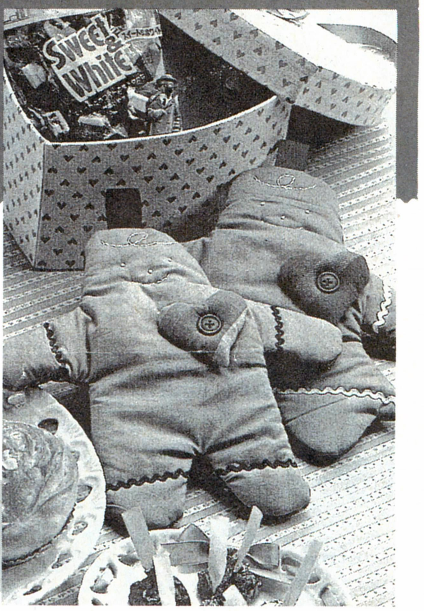

➔千葉県　大川隆

スーパーで発見したというが、こりゃど一見ても肉人だ。バレンタイン用らしいけど……不気味だぞ。

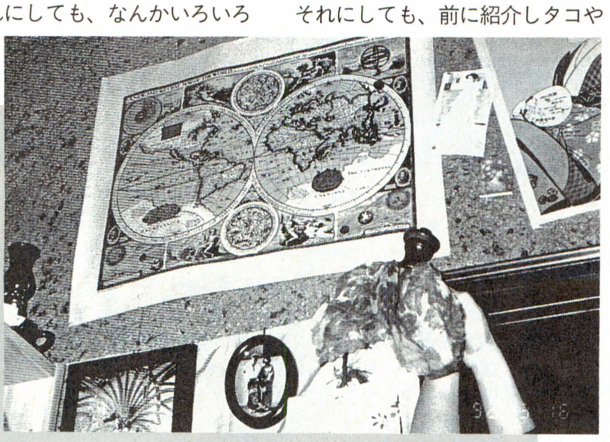

家でみつけたアトラスだそうで、ふだんからこーゆー感じの部屋なんだろうか？　なんか不思議な装飾ですねえ。

↑神奈川県　森義久

↓埼玉県　風間功

カッパかな？　カッパだな。ここは、カッパ橋だそうだが、なんかカワイイね。

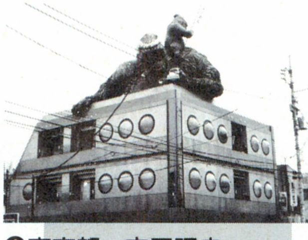

↑東京都　吉田昭央

巨大なゴリラってのはよく見かけるんだけど、親子ゴリラってのは珍しいなあ。

肉人発見。その隣がボクです。まわしの貴ノ花は、若貴兄弟のお父さんでござる。しまった、正体がバレた〜!?

↑茨城県　増田厚

←東京都　鷲尾由紀

またまた出ました巨大モノ。しかし、コックさんてのはスゴイ。これでソバ屋だったら怒るぞ。

アトラス豆知識　大航海時代、航海者たちを悩ませていたのが壊血病。戦争や事故による死亡者よりも、壊血病で死んじゃうっていうほうが多いんだから恐ろしい。多くの航海者たちを悩ませた壊血病が、じつはビタミンCの欠乏によるものとわかったのは、18世紀になってからなんだ。

ゴメスの部屋
～黄昏編～

ゴホッ、ゴホッ。や～、失敬、失敬。ワシも年を取っちまったのぉ、カゼをひいちまったわい。ゴホッ、ゴホッ、若い時分は、ゴホッ、カゼなんぞは、ゴホッ、ひいたゴホッ、こともな、ゴホッ、かったんだがなぁ。どうやらたちの悪いゴホッ、元ソ連カゼにかかっちまったらしい……、まいった。ゴホッ、ちと、クスリをゴホッ、飲むから待ってろやい。ゴックン。

思えば、航海には伝染病がつきものなんじゃが、ワシはこれといって病気にかかったこともなかった。あのアフリカ航海のときにも、例の病気がワシの船に蔓延しおったが、ホレ、このとおりワシはピンピンしておったゾ、ゴホッ。航海は気力じゃのぉ、ホッホッホッホゴホッ、カーペッ(タンキリ音)。

しかし、なんだなぁ、まだまだ気だけは、ダレにも負けないつもりなんだがのぉ。「ヨ～ソロ～ッ」、ほら、今だって、大声はソリス君ぐらい出せるじゃろ……。

てなこと言ってみたものの、年だから最近はスグ眠くなっちまうんじゃよ。なんか、船に乗ってても、うっかり眠ってしまうんじゃ。気がつくと、コックリ、コックリ。船の上でも、船をこいじまうもんでな。こりゃー、ちょいと航海するには危険ってことになってな。思いきって、引退することにしたんじゃ。これはワシもつらいんじゃ……、わかってくれよ皆の衆。

また、いつかキミたちが、新たなる航海に目覚めたとき、きっとワシの出番もくるじゃろう。そしたらまた、ワシの部屋で航海の話をしようじゃないか。約束だぞ！　では、また会う日まで。

●あて先　〒107-24　東京都港区南青山6-11-1　スリーエフ南青山ビル　(株)アスキー　ログイン編集部　走れ、ゴメス!!係

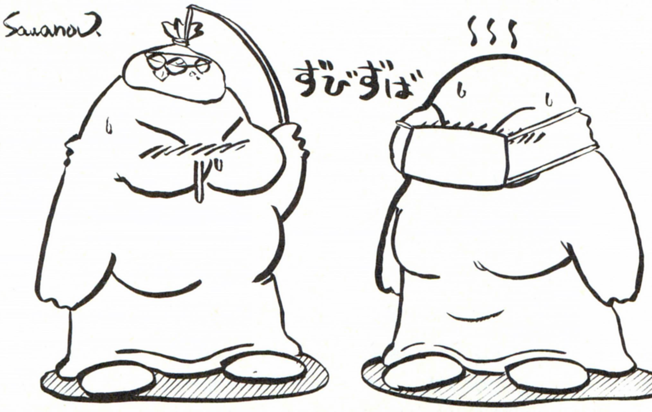

高ピョンの おカミさん図鑑ですよ

ローマ

(都市)

ついに、このコラムも今回で打ち止めだ。ああ、悲しい……。な～んちゃって、ホントはおもしろいタイトルを思いついちゃったってだけで始めたんだど～。というわけで、最後はローマ。なぜローマだってか？　すべての道はローマに通ずるってね！

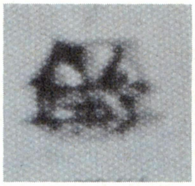

⬅中都市ローマ。交易品はワインなので、貿易相手にはむいてないんじゃなかろうか、たぶん。

ローマかな？

(都市かな？)

あら、こんなところにもローマが……。アトラスは、奥が深いよなぁ。しかし、オレんちの前の道も、ローマに通じてるのかなぁ、信じられないよ。じゃー、そろそろおしまい。それにしても、図鑑ってのはわかるけど、おカミさんってのはダレなんだ。

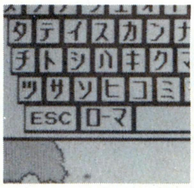

⬅すまん、これも思いつきのローマだ。やはり、貿易相手には向いてない。ホント思いつきですまん。

白ジュンの ウンチク千夜一夜

大航海時代が、ヨーロッパ社会にもたらしたものは、香辛料や陶器や磁気など、いろいろあるけど、今回はタバコについてのウンチクをひとつ。

タバコの原産地はアメリカ大陸。太陽を崇拝をしていた、マヤ族がその煙を薬や宗教的な儀式に用いていた。あのコロンブスが、アメリカ大陸に上陸したときも、喫煙の儀礼を受けたという。乗組員の中には、喫煙の習慣に染まった者もいたが、コロンブスは薬用としてタバコをヨーロッパに持ち帰り、同時に、葉を吸う道具として使っていたパイプの呼び名“タバコ”が、その葉を指す言葉としてヨーロッパ社会に伝えられたというわけ。

おもしろいのが、その後ヨーロッパでは、タバコを専売にしている国が多いってこと。ルイ14世しかりイギリスのジェームズ1世しかり。それだけ、タバコってのは高級品だったってことかも。ちなみに、日本もちょいと前までは専売だった。

後悔日誌

そうなんですよ、次回は最終回。で、最後を飾って、このコーナー初の取材旅行を敢行!!　豪華に華麗にお届けする予定なのだ。どこに行くのかは、ひ・み・つ。取材と称して、担当者が遊びに行きたいだけ、というウワサもなきしにもあらずだが、なんたって手段のためには目的を選ばないログイン編集部、そこにはそれ、有終の美を飾って見せますです、ってナニ言ってんだか。ま、とにかく、そーゆーわけだ、期待していてくれたまえ。

ところで、今回の町で見つけたアトラス特集は、楽しんでもらえたでしょうか。写真を送ったくれた皆々様、本当にありがとうございました。今後も、いろんなアトラスを町で見つけてくださいな。じゃ、最終回で!!

アトラス豆知識　またまた、上のウンチク話の捕捉。タバコが日本に伝来したのは、鉄砲と同じだと言われているが確証はなし。記録によると、南蛮船によって1500年の終わりごろ九州に伝えられ、その後本州に広まったらしい。当時は、刻んだ葉を紙に貼って巻いて吸っていたという。

第7発 ラッキー7の連載7回目だ。だからって別に特別なことはないので、妙な期待をしても無駄である。まいったか。

ロードモナークの歴史とかとか

なんか歴史とかいって偉そうだけど、別に難しい話ではないので安心してくれい。モナーク野郎は、これから話すことは当然知っているだろうが、新たにモナー家として名乗りをあげたものにも、昔話をしてやらなければいかん、と思ったのだよ。というわけで、いってみましょうかね。

まぁ、モナークの歴史と言っても、『ロードモナーク』と『アドバンスド ロードモナーク』のふたつだけなので、それほど大したものではない。だけど『ロードモナーク』のパッケージが、実は2種類あった、ということはみなさんご存じだろうか。左の写真を見てもらえばわかると思うが、まん中と右が『ロードモナーク』だ。別にゲームの内容の違いとかはないので安心してよいけど、どうしても2種類揃えたくなってしまうのが、モナーク野郎の悲しい性か。え、そんなやついないって？

さて、もうひとつモナーク野郎がうずく話をしてしんぜよう。下のふたつの写真をよ～く見比べてみてほしい。ひとつ間違いがあるんだけど、気づいたかな？　そう、〝RGB〟が〝BGB〟になっているんだ。これは、『ロードモナーク』を立ち上げてすぐに表示される、アナログディスプレーか液晶ディスプレーかを選択する画面。初期ロットのみに見られるお茶目な間違いというやつですか。やはり人間が作っているんだなぁ、とちょっと安心しちゃうよね。以上。

パッケージのちがいとか

⬆生産ロットによってパッケージが変わってるなんて、なかなかオシャレだよね。

お茶目な間違いとか

アナログBGBディスプレイ

⇩

アナログRGBディスプレイ

⬆めざとく間違いを見つけてしまいました。すいません。って誰に謝ってんだか。

モナークイズFXmkⅡSuper Turbo+R

いやはや、マップ名当てクイズにした途端に、ハガキが来るようになった。しかし、6号で『マップセレクション』をあげると言ったにも関わらず、自分のマシンのメディアを書いてきた人が少なかったぞい。厳正なる抽選を行なったため、当選者のうちふたりはメディアがわからんヤツになってしまったではないかー！　北浦さん以外の人は、メディアを書いてハガキを送ってよこすように。ちゃんと待っててあげるから。

てなわけで、今回の問題だ。これは難しいようで簡単かもしれないなぁ。締切は5月14日ってことで。図書券あげます。

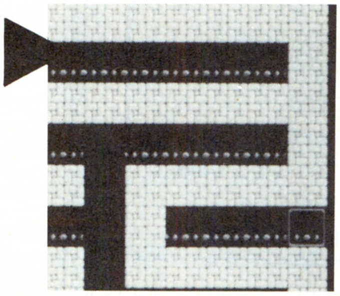

6号当選者

こたえ
シンプルメイズ

長野県　北浦芳郎
愛知県　石川和貴
埼玉県　野口祐司

いよいよ大詰め

第6回天下一モナー会

26～35面まで 最後の10面バトル

このコーナーが始まってすぐにお知らせしたとおり、第6回をもってこの天下一モナ～会は終了だ。ということは、同時にポイントランキングも締め切られるわけで、誰の手に増設ドライブまたは増設RAMが渡るのか、非常に興味深いところだ。もちろん大会1位の人にはマウスをあげるぞ。

さてさて、最後の大会は、怒涛の10面バトル！　持てる技術のすべてを結集し、この戦いに参加してくれたまえ。で、やっぱり最後ってことでお決まりのボーナスポイント制を導入しようと思うのだな。1位が15点、2位が12点、3位が10点、4位が7点、5位が5点、てな具合だ。いつもどおり繰り越し日数を鬼のように増やして、ディスクにセーブして送ってくださいな。住所、氏名、連絡先を書いたラベルを貼るのを忘れずにね。締切は5月14日必着ってことで時間はたっぷりある。最後の戦いを盛り上げてくんなまし。

第7埠頭開発計画

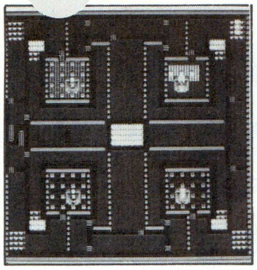

殺しのテクニック

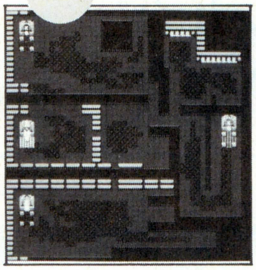

摩天楼に消える夢

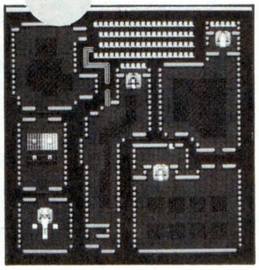

もうすぐ　おねむ

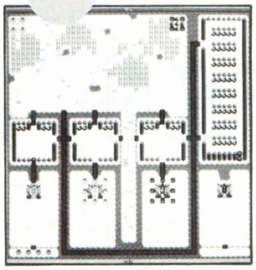

おてんき雲の上で

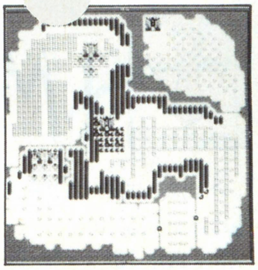

ララバイららばい

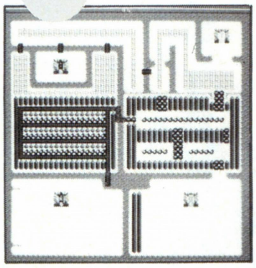

みんな　いいこ☆

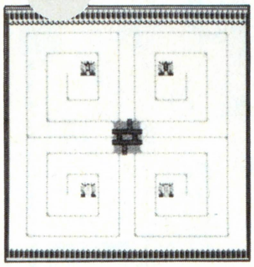

地下鍾乳洞の罠!

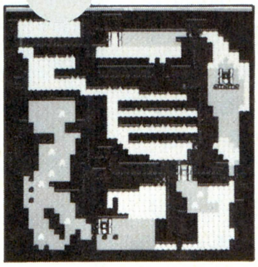

ヘル・スパイラル

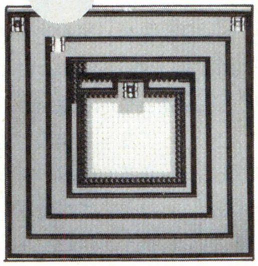

サラマンドラの城

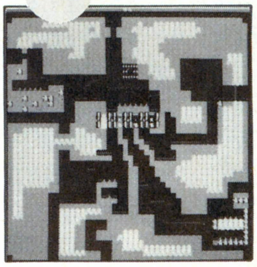

モナークを探せ?

こんなコーナー作った覚えないんだけど、〝モナークを探せ係〟っていうハガキがきたんだな。担当者が寝てる間に、ニョッキー辻村が勝手に作ったのだろうか。まっ、深く考えてもしょうがないから紹介してしまえ。『走れゴメス』担当の高ピョン、ごめんね。

えー、これを送ってきてくれたのは、神奈川県の浅尾初江の弟さんだ。どうやらこれは、どこぞの新聞に載っていた競馬の予想のようだね。マイティモナークか。無印なのがちょっと残念。このほかにも、ジョージモナークって馬がいるな。みんなも街角でモナークを見つけたらご一報を！　図書券3000円を進呈いたしまする～。

≪特別レース≫

◇第九　水仙賞

	❶	①	ストロングサルタン	5
	❶	②	シルクチユデスタ	5
	❷	③	モミジプボブ	5
◎	❷	④	カミノエルフ	5
×	❸	⑤	ユニオンボーイ	5
	❸	⑥	メジロタロウ	5
	❹	⑦	サクラミサキオー	5
	❹	⑧	マイネルクエスト	5
	❺	⑨	ハーバーリフアール	5
△	❺	⑩	パーシヤンスポツト	5
	❻	⑪	マイテイモナーク	5
	❻	⑫	インターアトミツク	5
	❼	⑬	アストロゲート	5
○	❼	⑭	ブルーパラダイス	5
	❽	⑮	ハートフルスピーチ	5
	❽	⑯	フミノロツクアツプ	5

おわびのコーナー～

6号で下劣なイラストを送ってきて担当者の食欲を奪った、北海道の騎士遙都が、お詫びのイラストを送ってきた。もしかしたら結構いいヤツなのかもしれん。なになに？　〝なんかください〟だ？　そうだなぁ、いちおう誠意も感じられることだし、図書券をあげましょかね。嬉しいだろ、川村俊陽。

入門先

〒107-24　東京都港区南青山6-11-1
スリーエフ南青山ビル
(株)アスキー　ログイン編集部
『愛のモナーク道場』○○○係

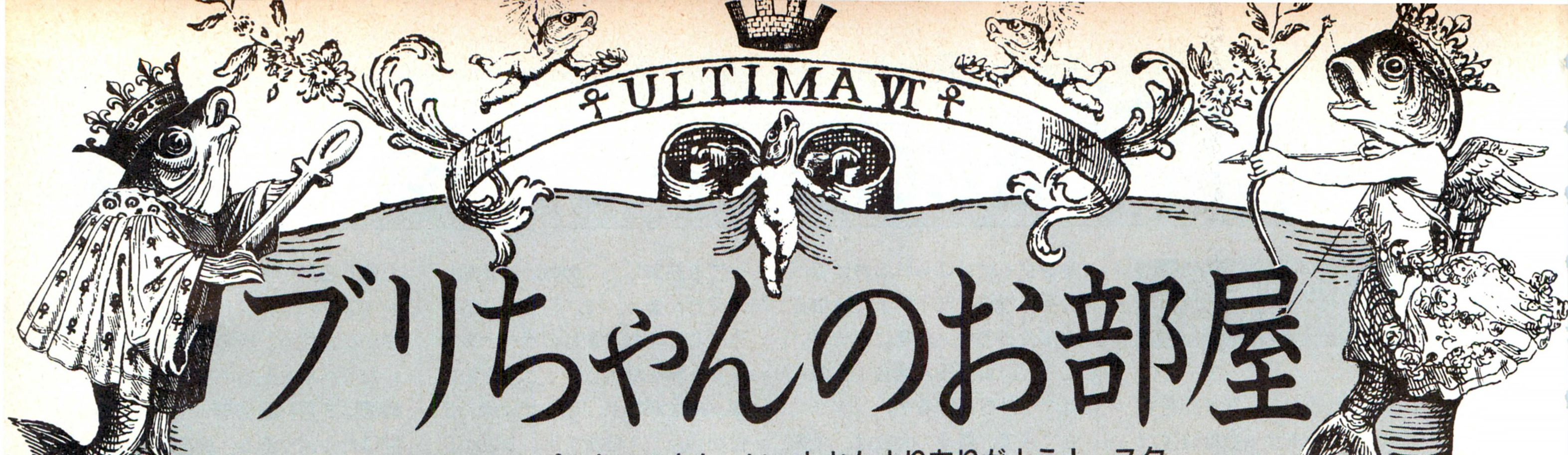

ブリちゃんのお部屋

京都府のシンプルクロスさん、いつもおたよりありがとう！　スタッフ一同(約2名)、これからもガンバルのでよろしく応援頼むぜ。

ニューマジンシアタウンガイド

今回は、バッカニアーズデンの東に浮かぶ島の町、ニューマジンシアを紹介しよう。〝ニュー〟というからには、もちろんオリジナルのマジンシアも存在する。ウルティマシリーズをずっとプレーしている人は知ってるハズ。そう、マジンシアは一度滅びた町なのだ。かつてここは誇りの町だったんだけど、その誇りが原因となって滅びてしまったのだ。それが、今は謙譲の町として見ごとに再建されているってワケ。

この町へ行くには、ムーンオーブを使うのがてっとり早い。まだムーンオーブの使い方を知らない読者ちゃんのために説明しておこう。ムーンオーブを地面に置くと、赤いムーンゲートが現われる。この赤いゲートに入れば、いろんな場所にワープできるのだ。オーブをどの位置に置くかで、目的地を変えることができるぞ。で、ニューマジンシアに行くには、自分の立っている場所から、画面に向かって左へ２歩の位置に置くのだ。

さて、謙譲のルーンは、町長のアントニオが管理している。簡単なクイズに正解すると、ルーンが手にはいる仕組みになっているぞ。

また、ニューマジンシアには、絹を織れる職人がいる。島のほぼ中央に店を出しているシャーロットがその人。気球を作るには、彼女の助けが不可欠だ。彼女の店では羊毛の買い取りもしてくれるので、資金の乏しい人は、しばらくアルバイトをするのもいいかも。

また、漁師のコナーもあるアイテムを持っている重要人物。必ず会っておこう。

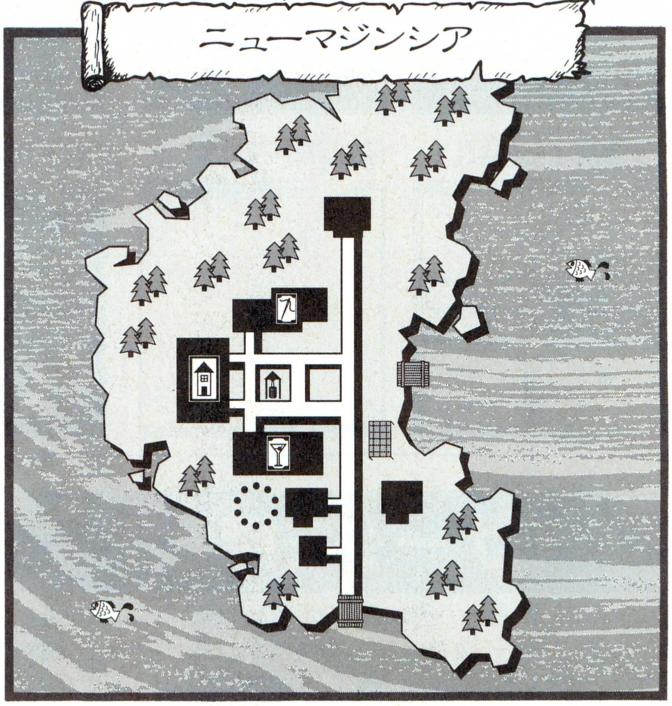

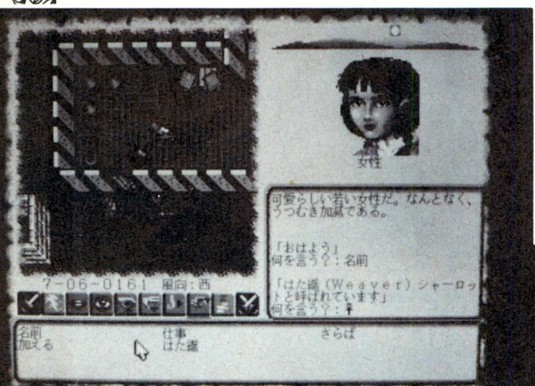

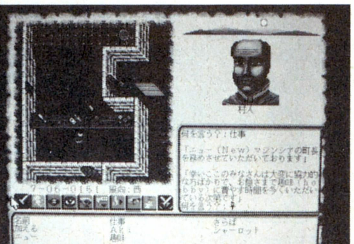

⬆➡ニューマジンシアの町は、こじんまりとまとまっている。こんな小さな場所に、重要人物がわりといるんだよな。ルーンもあるし。オーブではいけないバッカニアーズデンにも近いから、中継点としても便利。

迷えるアバターのための～真実の探求

ロードブリティッシュ

⬆いつも明かるく元気に読者の質問にお答えシマ～ス。ドンドン質問くだサ～イ。お待ちしてマス。

†深求 人の物を盗んだりしてたら、ヒーラーがタダで治療してくれなくなっちゃいました。悪いことをしたのでバチが当たったのでしょうか？ ブリちゃんヘルプミー！

（東京都　極悪非道）

‡真実 いけませんデスね。アバターたるもの、人の物を盗んだり、意味もなく人を傷つけたりするよくないアリマス。『ウルティマⅥ』でも悪いことすると、カルマが下がって人々のアナタに対する態度、変わりマス。

お金ないときにはタダで治療してくれてたヒーラーも、みんなソッポ向くありマス。とにかく人の物には手を出さないことがイチバンです。あと罪もない人を攻撃したり、小さな子供を泣かせたり、ウソをつくのもよくないデス。それに、鏡壊すのもダメです。西洋では、「鏡をこわすと７年間不幸が続く」という迷信があるからなのデ～ス。

極悪非道クンは、もうカルマ下がっちゃってるですネ。こんな人は、いいことをすればカルマ上がりマス。神殿での瞑想や人を助けることデス。ゲーム中、一番カルマを上げやすいのは、シェイムのダンジョンの地下４階にいる男に食料を分けてやることデス。一度食料を分けてやるごとにカルマ上がりマス。チュウイして欲しいのは、食料を一度にたくさんあげても、カルマの上がり方は同じ、ということデス。ひとつずつ何回もあげると、カルマがどんどん上がるハズデス。信じるモノは救われる～でありマスよ。では、また次回にお会いしましョウ。

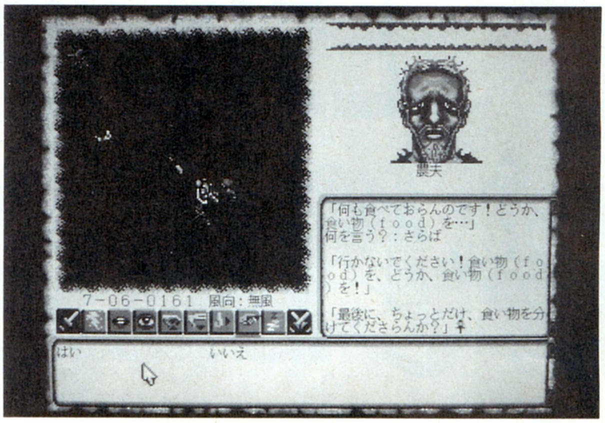

⬅この男、おなかがへってるらしいデス。ならば食料を分けてあげようじゃあ～りませんか。

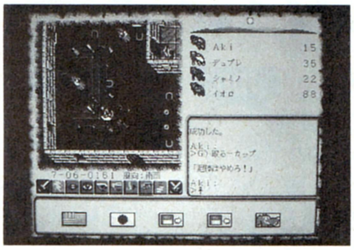

⬆人の物を盗むような行為は、アバタールとしては絶対にすべきでないデショウ。

おたよりTOブリちゃん　FROMアバタール

FM TOWNS版『ウルティマⅥ』のプレゼントに、多数の応募をどうもありがとう。答はバッチリ、タイトル下に書いておいたのに、ずいぶん考えた読者ちゃんもたくさんいた。一番考えこんでたのが、埼玉県の城津時人クンだな。わざわざ記事を切り抜いて、アンダーラインを入れた上に、細かい解説をぎっしり書き込んでくれたのだ。こんだけがんばって、結局ハズレたのだから、本人は相当くやしいに違いない。

なかには、〝クイズに答えれば当たります〟という文を読んで、じゃあ正解でなくても答えればいいんですね、と全然関係ない名前を書いて送ってきたヤツもいた。かんべんしてくれよぉな感じ。もっと素直になってくれい！

というわけで、当たったみなさんおめでとう！　ハズレの人、ごめんなさい。ま、これからもおたよりやイラスト、質問など、バンバン送ってくれよな。頼むぜ！

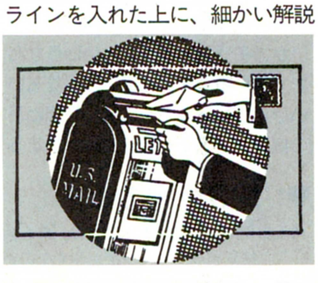

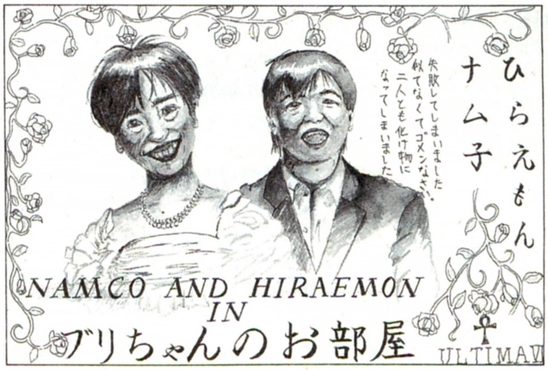

■神奈川県　横山逸人

⬅このイラストも、TOWNS版のプレゼントの応募はがき。結構特徴を捉えてはいるんだけど……。それにしても、不気味な顔だなあ。

●おたよりのあて先●

〒107-24 東京都港区南青山6-11-1 スリーエフ南青山ビル
（株）アスキー ログイン編集部
ブリちゃんのお部屋係

千客万来
エメラルドドラゴン
第15回

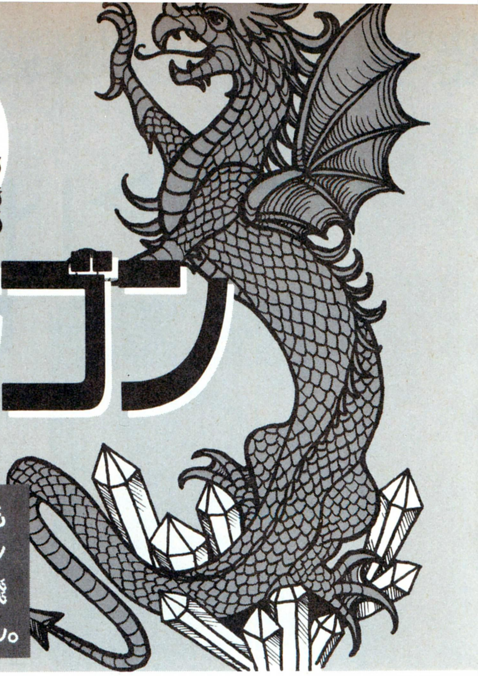

FM TOWNS版エメドラはしゃべるらしいって話はもうしたと思うけど、配役を一部ご紹介しよう。アトルシャンには『機動戦士Zガンダム』のカミーユ役で有名な飛田展男氏。タムリンには天野由梨氏が決定しているよん。

ついに登場！

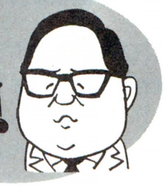

ATTACK! カルトクイズQ&Qハンター！

ついにクイズ企画の登場だ。何が〝ついに〟なのかというと、やるだけのことをやりつくし、残っている企画がクイズだけだった、なんてことでは絶対にない。ホントだぞ。信じろ〜。絶対〜。

以下に出題したのは、エメドラに関するいろいろな形式のクイズだ。全部で10問。出題は、あのフジテレビのカルトQに出場したリコリン櫛田だ。リコリン、ちょっと説明してよ。「なんか最近クイズ関係の仕事が多いなー。次号の特集の問題も今日中に30問考えなきゃいけないのにィ。キーッ」。あ、まずい。崩壊しそうなので逃げよう。キミは何問答えることができるかな？　とりあえず試して、それから次のページを読んでくれ。

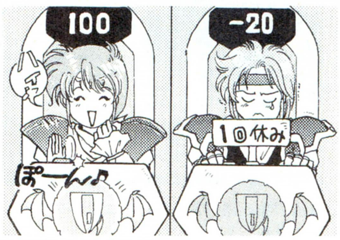

予選

Q1 QUESTION 記述問題

別に予選も決勝もないが、一応形式だけでも本格的にしてみたぞ。それでは基本の問題だ。エメドラを制作したグローディアが、エメドラの前に作ったソフトの名前を書きなさい。

♥リコリンからひと言

私はブリちゃんのお部屋ってページの担当よ。ブリとかサバとか魚が大好きなの。

Q2 QUESTION 穴埋め問題

今度は穴埋めだ。「キャラクターどうしで相談をさせるときには、○キーを押してから○キーを押す」。この文の○を埋めなさい。ただし、○の数と解答は必ずしも一致しないぞ。

♥リコリンからひと言

初めの○は、要するにウインドーを開くキーってことよね。3文字で記述してね。

本戦

待ちに待った決勝戦

Q3 QUESTION ホント？ウソ？

それでは本戦だ。難しくなるぞー。次の文章はホントかウソか？「ヘルロードの街の近くの泉付近には、デーモンスレイヤーが埋まっている」。

♥リコリンからひと言

早い話が2択じゃない。当たる確率5割よ。ヒントを出すまでもないわよねえ。

Q4 QUESTION 3択です

スリングとバックラーとプレートメイル、いずれも装備できないのは？
①アトルシャン②ヤマン③ファルナ

♥リコリンからひと言

ログインのバックナンバーで去年のこのコーナーを探せば、こんなの楽勝でしょ。

Q5 QUESTION シルエットクイズ

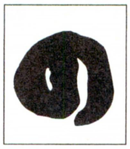

懐かしのシルエットクイズの復活だ。左のシルエットは、ある雑魚モンスターのものです。その名前をカタカナで正確に書きなさい。

♥リコリンからひと言

これは特徴的だからすぐわかるかもね。殺し屋の、ある動物といったところかな。

Q6 QUESTION ハンターチャンス

ハンターチャンスワン！　ピロリロリーン、ポピーン。ウルワンの街の西の森の名前はなんというでしょう。ハンターチャンスなので簡単でしょ。

♥リコリンからひと言

知名度が低い分、結構難問かもしれない。マンイーターと戦った人ならわかるよね。

Q7 QUESTION 16分割

出題パート5、16分割。7問目だけど。次にあげる16のヒントから、連想される人物の名前を書きなさい。
①エルバードに歴史あり②かっこいいハスラム③もうすぐだねファルナ④迷宮って広くて複雑だからイヤなんだよなあ⑤ハスラムしか装備できない武器なのだ⑥船に乗って旅に出よう⑦魔王ガルシアってそんなに強くないよね⑧首飾りって落ちてたんじゃなかったの⑨街の南には遺跡の洞窟がある⑩バージルの街⑪かわいい女の子⑫こっちは小さいほうなんです⑬マルギアナの街に行ってもいいけどさ⑭ミルキーの味⑮金星と月の娘⑯パーティーも加わったりする

♥リコリンからひと言

16もヒントが出ているんだから、何も言うことはないわ。すぐわかっちゃうよー。

Q8 QUESTION 超カルト

超カルト問題だ。これができたら結構すごいぞ。エメドラが発売されて間もないころ、それから発売される前にも、ログインでは何度も最新ゲーム徹底解剖のページで、このゲームを取り上げているのだ。そこでクエスチョン。その徹底解剖の記事を担当していた、ログインのエディターはいったい誰だったか？　なお解答は、誌上で頻繁に使われているニックネームでも可とする。ふふふ、これがわかるかな？

♥リコリンからひと言

このコーナーの担当者と、名字の１文字目が一致している男性だ。わかった？

Q9 QUESTION アタックチャンス

ショートソードとドラゴンシールドとローブとトライデントとセルフボウの合計価格はいくらでしょう？

♥リコリンからひと言

これもバックナンバーを調べてもらえば楽勝ね。ケアレスミスに注意してねん。

Q10 QUESTION ラストハンターチャンス

最後の問題だ。アトルシャンの角笛って、アトルシャンのどちら側の角を折って作られたか知ってる？

♥リコリンからひと言

アトルシャンがブルードラゴンの姿で登場する場面を思い出してみてちょうだい。

クイズ参加者大募集!

さーて、キミは何問できたかな。全問正解の自信があるキミは、ゼヒとも全部の解答をはがきに書いて、いつものあて先まで送ってくれ。正解者のなかから抽選で３人に、秀和システムトレーディングの『エメラルドドラゴンガイドブック改訂版』をプレゼントする。エメドラのキャラクターデザイナーによる口絵が美しい本だぞ。

あたしのエメドラ日記

□月×日　月曜日

アーパスの砦のなかで、私たちはついに魔戦鬼バシタと遭遇した。例によって、迷いまくっていたのでレベルがそーと一上がっており、スグに倒してしまった。考えてみれば魔軍の強豪も、しょせんは私たちに倒される運命なのよね、ストーリー上。これからはあまり心配するのはやーめた。複雑な砦を抜けた私たちは、もうヘトヘトで、どこかで休もうということになった。近場にある街といったら、アーパスの砦に入るときに魔軍の鎧を借りた、キルデールになるかな。

ところがキルデールの街に入ってびっくり。街のなかに魔軍のヤツらがウヨウヨしている。まさか、占領されちゃったとかあ？　そりゃないよ、もう、私たち疲れてるのにィ。と思ったら、ひとりだけ雰囲気の違うヤツが立っている。ひょっとして街の人かも。万一、魔軍のヤツでも、きっとエライやつに違いない。駆け寄ってみると、案の定、魔軍の指揮官だった！　戦闘だーっ。

第11回 イラストコンテスト

はあーい、リコリン櫛田よ。ここってば、毎度毎度おなじみのイラストコンテストのコーナーなのよ。今号も、力作や秀作やパルプの無駄みたいな作品がたっぷりと送られてきて、リコリンたら、とても幸せウットリ。こんちくしょー、憎いぜ旦那。みんな、これからもこの調子で右手（左利きの人は左手）をガシガシ動かしてがんばってね。リコリンからの、お、ね、が、い。

などとウケを狙ってリコリンのフリしているのも疲れたので、自分に戻る。わたしだ、松本だ。けだもの大王と呼んでくれ。べつに意味はないけどな。最近、わたしの席の近所周辺２メートルぐらいがプロレスブームになっているので、わたしもなにかカッコいいリングネームがほしくなっただけだ。ふふん。

しかし〝コンテスト〟と銘打っているわりには優勝者とか佳作とかランクを決めていないのでさみしい、という意見もチラホラ。そのうちまとめて発表するつもりなので、待ってなさい。

■岡山県　小坂康夫

あ、けっこう怖い顔である。まるで、原稿が遅れたときの……、あ、しまった、危ない危ない。くわばらくわばら。

■千葉県　中村　聡

これは我々だが、似ているとか似ていないとかのレベルを越えているのが、まあ、アートっちゃアートなんだろな。

ナウくてヤングなおたよりコーナー!

今回の、『ATTACKカルトクイズQ&Qハンター』という、ただの思いつきのようなクイズに参加したい人は、右下のあて先まで、官製はがきに住所、氏名、年齢、電話番号、現在のレベルなどを明記してどんどん送ることだ。それが明るい明日を築く、ような気がするが、そこらへんはなんとも。ほかにも、エメドラいろはかるた、イラスト、恵美子のほほえみインフォメーションなど、いろいろと募集しているので、そこらへんもまとめて面倒見ています。

あて先

〒107-24
東京都港区南青山6-11-1
スリーエフ南青山ビル
(株)アスキー
ログイン編集部
エメドラゴン係

魂をけずれ!!

天下統一にかける青春

全国の『天下統一Ⅱ』フリークの皆さんのご要望に応え、今号から『天下統一Ⅱ』の定例コーナーが始まることになったぞ。その名も、〝魂をけずれ!!〟だ。戦国時代をテーマにしたコーナーとしては、坂本犬之介が担当する〝戦国御免〟とかいうのがあるが、こちとら、あんなヘナチョコページにゃ負けねえぜ。」

いざ、出陣の秋はきた!!

今まで、ヤキモキしていた『天下統一Ⅱ』フリークの諸君、長らく伏臥の苦労をかけさせてしまって、誠に申しわけなかった。いよいよというか、やっとこさというか、ついに今号より『天下統一Ⅱ』の定例コーナーが始まることになった。

今までにも、戦国時代をテーマにしたコーナーとしては、坂本犬之介とかいう本名〝バカの河辺〟で今年めでたく浪人したチンカス野郎が担当する〝戦国御免〟があったが、少なくともこの〝魂をけずれ〟、略して〝タマK（なんか下品）〟は、あんなホモスケの作ったコーナーに負けないような、覇気と魅力あふれるコーナーにする予定なので、今後とも応援のほどをひとつよろしくお願いしたい。

ちなみにこのコーナーを担当させていただくのは、ログインきってのハンサムガイとの呼び声高い、実際にはログイン編集部のステルス松本に負けず劣らず女性に縁のない私、岩尾ゴワスですんで、以後、お見知りおきのほどを。

さて、まあ今回は連載第1回ということなので、以上のような披露目的なことばかりをつらつらと書いてしまったが、当方としても次回からは早速ゲームに関する記事や、読者諸君からの手紙等をガシガシ紹介していこうと思っている。そこで、次のページ以降では、今後この〝魂をけずれ!?〟が、どういう路線で突っ走っていくかを説明してみるとしよう。

あ、もう書くことがないのにスペースがこんなに余ってしまったぞ。うーん、しょうがないから定番のインチキ励ましのお便りというのをここでひとつ紹介するか。

「今度ぉ、新しく始まったぁ、〝魂をけずれ!!〟のコーナーなんですけどぉ、その愛称ってぇ、たしか〝タマK〟とかっていうんでしたよねぇ？　これってなんかぁ、〝タマキンのデカいK.サワノフ（下品）〟の略みたいでぇ、このコーナーの品位が汚されてるって感じぃ」

（神奈川県　和光陽子　OL）

⬆〝魂をけずれ〟は、編集部と読者とが一体になって作りあげていくページなのだ。イラストのように皆で手を合わせていけば、ホーラ、みんなこんなに幸せ。いかつい顔した武将たちが無邪気な顔で笑う姿は、どこかエキセントリック、て本当か？

さあさあ、これから俺たちの時代の幕開けだ

前のページでは、エラく下品な言葉を連発してしまったので、このページ以降は、ちょっと硬派な感じというかなんというか、うーん、どっちかってえとエレガンスな感じで話を進めてみるとしよう。

まず第一に、今後〝魂をけずれ〟のコーナーでは、いかなる企画物を行なっていくかについてだが、とりあえず最初は、下でも紹介している〝弱小大名救済会〟をメインにしていくことにする。

そして次が、かって徹底解剖でも紹介してきた〝薩摩軍、北へ(略して薩北)〟の同時進行レポートの復活である。徹底解剖のときは、半分しか達成することができなかった薩北だが、ありがたいことに『天下統一Ⅱ』の定例コーナーを設けることができたので、これを機に、ひとつ責任をもって薩北を最後まで達成してみようと思うのだ。

とりあえず今後は、この二枚看板で〝タマK〟を引っ張っていくことにするので、読者諸君はそれぞれの説明を熟読して、それを今後の参考としていただきたい。

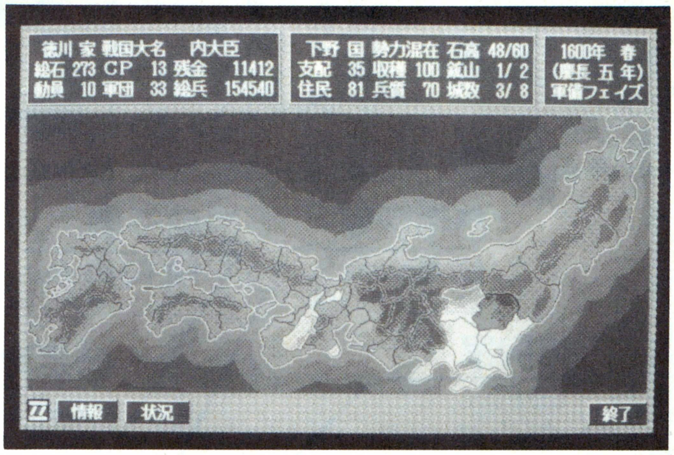

⬆一見地味な感じのする『天下統一Ⅱ』だが、システムがしっかりしている分、やろうと思えばいろいろなことにチャレンジできる。これが『天下統一Ⅱ』の魅力なのだ。

弱小大名救済会

弱小大名とは……

この〝弱小大名救済会〟というのは、要するに『天下統一Ⅱ』に登場する大名家の中で、特に「こいつあ弱い!!」というような大名を例にとって、弱小大名をプレーする場合の常識や秘訣を、レクチャーする企画なのだ。

弱小大名とは、右に掲げた3つの条件にも示されているとおり、天の利、地の利、人の利に恵まれないため、強力な大名に滅ぼされ、あるいは吸収されてしまうという悲惨な運命を背負った大名たちのことである。『天下統一Ⅱ』はゲームのシステム上、弱い大名はとにかく弱く設定されているので(K社の『信長の～』とかいうゲームとは、ここが違う)、実際のところ弱小大名を救うというのは、なかなか難儀な仕事なのである。

しかし、弱小大名でプレーするということは、確かに天下布武の成就から百歩後退する反面、CP値のやり繰りやコマンドの効用、およびその重要性を知る上では、非常に効果的な遊び方といえるのだ。政治力の低い当主が率いる下野国の那須家や武蔵国の上杉家などは、それこそひとつひとつのコマンドを実行するときに、魂をけずるような気持ちにさせられてしまうほどだ(〝タマK〟のタイトルの意は、ここに由来する)。その意味では弱小大名救済会は『天下統一Ⅱ』を極めた人だけでなく、これから『天下統一Ⅱ』に触れてみたいという人にも関わってもらいたい企画ということになるかな。

まあ、最初のころは当方の選んだ大名家での攻略法がメインになるとは思うが、いずれは読者諸君の要望にお答えしたり、読者諸君のオススメする攻略法を紹介するような企画にしようと思っているので、これからの動静に注目してほしい。

弱小大名必須条件三カ条

一 周囲を強敵に囲まれている。

二 国力が情けないほど乏しい。

三 家臣にろくな人材がいない。

ああ、弱小なり

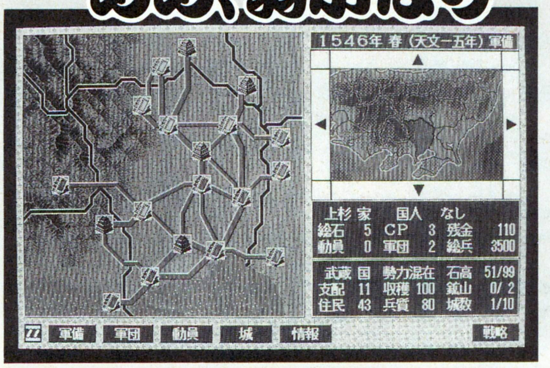

⬅武蔵国の国人上杉朝定は、このゲームでも屈指の弱小さだ。この大名で天下統一ができたという人は、至急弱小大名救済会まで一報を。

そらそら、次のページに続くぞ

次号復活 続

薩摩軍、北へ

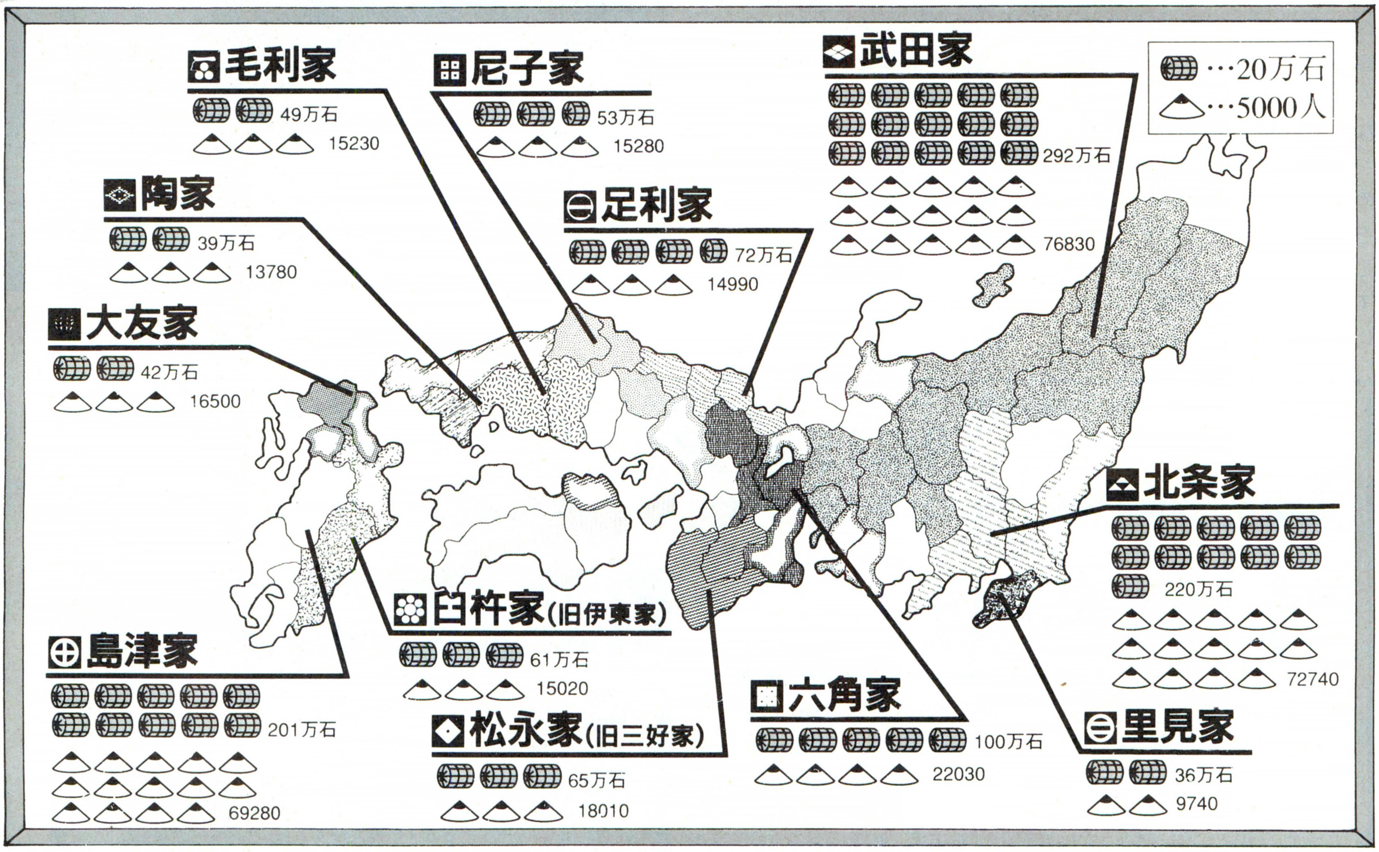

弱小大名救済会と同時に、〝タマK〟を引っ張っていく第二の企画が、先も説明した〝薩摩軍、北へ〟の同時進行レポートである。

初めて薩北という言葉に接するする人のために少し説明しておくと、この薩北とは、日本の最南端に位置する薩摩国の大名島津家で、北の果て蝦夷国の松前城を目指すという企画なのだ。まあふつうに考えるなら、島津家が蝦夷国に着くころには天下統一が成就されているということになるが、この薩北はそんな甘っちょろいもんではないぞ。なぜなら、この薩北では一度島津家で松前城を目指したら、あとは薩北の最短ルートである薩摩、肥後、豊後、伊予、土佐、阿波、淡路、和泉、河内、山城、北近江、美濃、飛騨、越中、越後、出羽、蝦夷の17国以外の国には目もくれずに、一直線に兵を進めなければならない、という取り決めがあるからである。上のイラストは徹底解剖で薩北をやったとき、島津家がどこまで進んだか、またほかの有力大名がどこまで勢力を広げたかを示したものだが、これを見れば薩北がどういうものなのかが、少しはわかるだろう。

この〝薩摩軍、北へ〟では、今後島津家がいかなる手段で薩北を展開していくかを、実践的な攻略法や敵対する大名の紹介を交えつつレポートしていくので、ひとつ楽しみにしてほしい。なお、右ではこれまでの薩北の経過を年表形式で紹介しているので、徹底解剖を読んでいなかった諸君は、これを見て今後の参考にしてくれ。

特別付録　薩北年表

1546年春	島津貴久、薩北を開始す。
1549年夏	独立勢力の籠る薩摩鹿児島城攻略。初めて独立勢力軍に一矢報いる
1550年春	島津家、豪族となる。
1551年冬	国内の平定完了。島津家、小大名となる。
1552年夏	肥後上村(旧相良)家との同盟破棄。
1552年秋	島津家、肥後進出。肥後水俣城を陥落させる。
1554年秋	伊東家と同盟締結。
1556年秋	肥後岩尾城攻略。阿蘇家滅亡す。
1557年春	嫡男島津義久登場。
1558年秋	肥後宇土城陥落。上村家滅亡す。
1559年夏	次男島津義弘登場。
同年秋	島津軍、豊後進出。豊後岡城を陥落させる。
1559年冬	豊後佐伯城攻略。島津家の九州地方突破なる。
1561年秋	三男島津歳久登場。
1562年冬	島津家、肥後平定す。
1563年秋	島津家、伊予進出。伊予板島城攻略。
1564年秋	島津家、土佐進出。土佐宿毛城を陥落させる。
1565年夏	島津家、戦国大名となる。
1566年秋	陶家と同盟締結。島津家、伊予平定す。
1567年冬	島津家、阿波より三好勢を駆逐する。
1568年冬	お家騒動起こる。次男義弘が家督を継ぐ。
1569年春	政権移動、島津義久が正式な島津家当主となる。
1569年秋	島津家、近畿地方上陸。
1571年秋	島津家、山城に進出す。山城勝龍寺城を攻略。

求む!!

諸国の合戦師たち

◆弱小大名救済会

207ページでも説明したように、〝弱小大名救済会〟では、諸君らの目の覚めるような弱小大名での攻略法を募集する。「天下統一をやらせれば俺の右に出る者はいない!!」と自負する猛者や、「俺の、血のにじむような苦労話を聞いてくれ!!」という人たちは、ガシガシこの弱小大名救済会あてに投稿してほしい。

一応、投稿方法としては、自分のプレーした弱小大名の攻略記録(箇条書でも可)や、弱小大名で覇者まで成り上がった状態をセーブしたディスク等を送ってくれればオーケーだ。

◆『天下統一II』早解き合戦

こちらはタイトルを見れば、その内容がほぼ推測できると思うが、まあ説明だけはさせていただこう。この『天下統一II』早解き合戦では、当方が出題するテーマを、読者諸君の中で誰が一番早くこなせるか、というのを競ってもらうコーナーだ。

出題形式は、バリエーション豊かにしたいので、「○○の大名家を戦国大名にする」というような単純なテーマから、「○○の大名で駿河、遠江、三河を制し、なおかつ覇者にしなければならない」といった複雑なものまで、いろいろと諸君にやらせてみたいと思っている。

テーマは不定期に出題する予定なので、いつテーマが発表されてもいいように、読者諸君は常に日頃の鍛錬を怠らないようにしてほしい。

◆闘将たちの神話・改訂版

昨年のログイン24号に、この『天下統一II』の武将一覧の付録がついていたことは、まだ読者諸君の記憶にも新しいと思う。

実はこの付録には、間違った記述があったことが、〝覇者への道〟あてのはがき等によって判明したのだ。そこで、この付録の記述で、これはあきらかに間違いでは？　というような点を見つけた場合は、どうかこのコーナーあてにはがきを送ってほしい。あの付録をさらに完璧にして、みんなの『天下統一II』ライフを快適なものにするためにも、ぜひ協力をお願いいしたい。

あの星を目指せ!

そのほかにも……

上に記した、3つのコーナー以外でも、諸君のはがきは随時募集していくぞ。たとえば、一般的なところでは『天下統一II』に関する意見や疑問、さらにはゲームに登場する武将のイラストや感想などといったところだろうか。『天下統一II』のちょっとイナセな遊び方や、『天下統一II』の攻略法ワンポイント・レッスンなんかも送ってもらえるとありがたいね。

もちろん、これら以外にもこの〝タマK〟に対する意見や感想なんかを送っていただけると、今後のタマKの発展の上で、非常にいい参考になるぞ。とにかく、この〝魂をけずれ!!〟は、読者諸君の協力によって成り立つページなのだから、〝戦国御免〟なんかには負けない、覇気のあふれるページにしよう!!

さあ筆をとるんだ!!

あて先　東京都港区南青山6-11-1　スリーエフ南青山ビル
(株)アスキー　ログイン編集部
〝魂をけずれ(略してタマK)〟○○○係

某コーナーより
ちょっぱってきた
イラスト
(↑方言)

⬇大阪府は田中伸也の作。勝手にイラストを掲載した詫びに、そちらには図書券3000円をつかわすぞ。

激闘甲子園

栄冠は君に2 全国大会

さあ、甲子園だ!!

地区予選が見事終了し、待ちに待った激闘甲子園、甲子園大会がいよいよ開始されるのだ。いやあ、ここまでの道のりが長かったこと長かったこと。思えばここまで到達するのに、いろいろなことがあったなあ。読者から数百通ものフロッピーが送られてきて、整理するのに大変な思いをしたり、書店村山が群馬県大会を忘れてしまったり、輸送されてきたフロッピーが破損していて、修理しながら試合をやったり……。とにかく、たくさんのことがあったけど、どうにかこうにか甲子園大会にたどり着くことができたのだ。いやあ、めでたいめでたい。

ここで激闘甲子園のシステムについて、忘れちゃった人&これから読む人&その他モロモロの人のために説明しておこう。激闘甲子園とは、別名をログイン甲子園と言う。この大会はアートディンクの『栄冠は君に2』のデータを送ってもらい、データどうしを対戦させ、なんと日本一を決めてしまおうという、とてもゴージャス(?)な企画なのである。

地区予選はすべてコンピュータまかせの試合だったんだけど、甲子園大会からはひと味違う。高橋ピョン太、田川ラメ夫、K・サワノフの3監督が読者チームを率いてしのぎを削り、対戦することになるのだ。試合のカギは監督が握っているといっても過言ではないぞ。はたして優勝の栄冠に輝くのは、どの高校なのだろうか。

それから負けてしまったチームにも楽しんでもらえるよう、各試合ごとにスコアを付け、盗塁王、ホームラン王、打点王などを選出することも考えているのだ。もちろん、これらの技能賞に輝いた選手には、賞品をあげる予定だぞ。

1回戦が終わったあたりから、各技能ごとにトップランキングを載せるつもりなので、楽しみにしていてくれ。もちろん、クイズコーナーも続けていくぞ。

次ページはやっと決定した1回戦の組み合わせをドドーンと発表し、いよいよ試合紹介をしていくのだ。いかんせん試合数が多いので、ピックアップして紹介して行くことになると思うが、そこはご了承していただきたい。いや、してもらわないと非常に困る。さあ、それでは待ちに待った甲子園大会、試合開始といきましょうか。

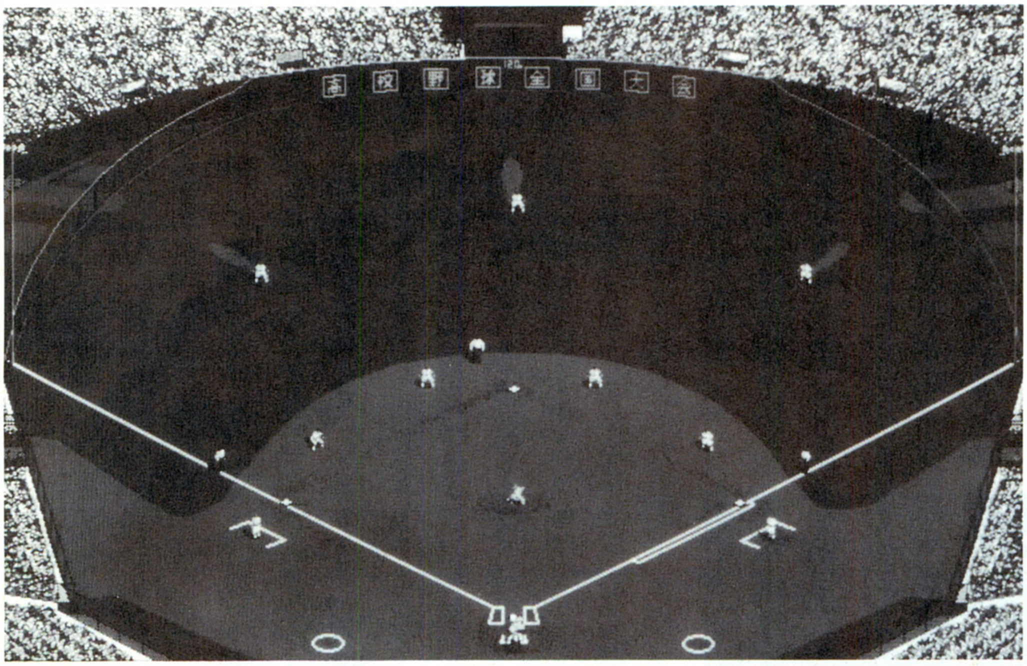

さて、注目の1回戦は…

- 石川高専（攻撃型） － 大垣工業高校（バランス型）
- NA学院（バランス型） － 打撃力絶品高校（機動力型）
- ゴキブリ研究会（攻撃型） － 神奈川県大学附属高校（攻撃型）
- 優勝日本一学園（バランス型） － 錦江湾高校（機動力型）
- 彩乃舘高校（バランス型） － 天帝雷電高校（機動力型）
- 下関西高校（バランス型） － 星林高校（機動力型）
- 佐渡島黄金帝国（攻撃型） － すらいむ高校（バランス型）
- 市川高校（機動力型） － 海星高校（機動力型）
- 池田高校（守備型） － 白樺学園（守備型）
- 一関商江高校（機動力型） － アシカ銀工業高校（機動力型）
- 新選組高校（攻撃型） － 仙台育英高校（機動力型）

- 広島商業高校（機動力型） － 信州一そば高校（バランス型）
- 桃太郎芝刈洗濯高校（機動力型） － N・J学園（機動力型）
- 四暗刻単騎大附属高校（攻撃型） － 熊本高校（攻撃型）
- 国立富山工専（機動力型） － Y・S学園（機動力型）
- 敦賀商業高校（機動力型） － 天下布打高校（機動力型）
- 雪国高校（攻撃型） － 冨士高校（機動力型）
- アポロ広告社（機動力型） － 常陸一高校（攻撃型）
- 城南高校（攻撃型） － 海邦養秀　首里高校（機動力型）
- 堀プロ高校（バランス型） － 前橋工業高校（機動力型）
- 寒河江谷高校（攻撃型） － 日本帝国高校（攻撃型）
- かまめし長崎屋（バランス型） － 摂陵高校（攻撃型）

- 戦国足軽山商業高校（攻撃型） － 石山高校（バランス型）
- 北海道高校（機動力型） － 王子工業高校（機動力型）

シード校

中里高校（機動力型）

　クジを引く瞬間ってなんだかドキドキしちゃうよね。おみくじもそうだし、ちっちゃいころ駄菓子屋で引いたクジもそうだ。そういや宝クジで数十万円を当てたのはイイけど、大喜びしていたら花火の火で大ケガしちゃって宝クジの賞金がすべて入院費に消えてしまったかわいそうなヤツがいたっけなあ。まあいいか。

　甲子園大会でまず重要なのは抽選で引くクジだ。これですべてが決まるといっても過言ではない。とにかく甲子園大会を制するには実力もさることながら、運の強さも要求されるのだ。前号でも説明したけど、抽選会は試合が進行するたびになるからね。ゲームに影響を与える運のパラメーターとはまったく関係ないので、本当に神のみぞ知る、といったところだ。

　ログイン甲子園開催委員によって厳正なる抽選が行なわれた結果、上のような組み合わせとなった。パッと見たところ1回戦は不思議なことに強豪校どうしのつぶしあいはなさそう。注目したい対決は京都代表の強豪、新選組高校と野球の名門、仙台育英高校の対戦と、前橋工業高校と堀プロ高校の戦い、そして打撃力超絶品高校と打線のつながりが素晴らしいNA学院の戦いなどだ。全試合が見どころ、と言っても言い過ぎじゃないと思うんだけどね。まあ読者のみんながこれを読んでいるころには、2回戦が始まっているだろうけど。

　そしてシード校は、見てのとおり中里高校、とこんな具合なのだ。強豪校は前回いくつか挙げたけど、前回挙げた高校のほかにも隠れた強豪校が何校がいるはず。いわゆるダークホースってヤツだな。ダークホースの出現もなかなか期待が持てそうなので、楽しみに待っていたいところだ。

　こういった対戦の組み合わせなどを見ていると、必ずといっていいほど「優勝校はどこだろう？」などと考えてしまいがち。ところが正直なところ、どの高校が優勝してもおかしくはない状態なのだ。〝甲子園には魔物が住んでいる〟という有名な言葉が示すとおり、強豪と呼ばれていた高校がコロリと負けてしまうことだってあるのだ。これは試合展開から目が放せなくなりそう。いやがうえにも期待が高まりそうだね。乞うご期待!!

新選組高校(攻撃型)×仙台育英高校(バランス型)

	1	2	3	4	5	6	7	8	9	10	11	計	H	E
新選組	0	0	0	0	0	0	1	0	0	0	1	2	5	0
仙台育英	0	0	1	0	0	0	0	0	0	0	0	1	4	4

	三振	四死	球数
○島田　魁	10	1	120
●染谷　一徳	8	1	136

三塁打　今西　新(仙台育英)
二塁打　斎藤智也(仙台育英)
盗塁　杉本和晃(仙台育英)　本間久司(新選組)　沖田総司(新選組)　斎藤　一(新選組)

はたして仙台育英は、地区予選で無失点という新選組の記録を阻めるのでしょうか。初回、新選組の攻撃は1番2番が三振に倒れ、3番土方が初球をたたき、ピッチャーゴロでスリーアウトチェンジ。同回裏、仙台育英の攻撃も似たような展開となります。1番三振、2番ピッチャーフライ、そして3番が三振となりチェンジといった具合。このような状態が続き、迎えた3回裏、仙台育英がチャンスを迎えます。7番が三振に倒れたあと、8番今西がフェンス直撃のスリーベースを放って、得点圏にランナーを進めます。ここで仙台育英の監督髙橋ピョン太がスクイズのサインを出します。9番ピッチャー染谷は見事このサインに応え、スクイズを成功させ、1対ゼロと試合をリードしていきます。4回、5回、6回と試合は進み、得点は1対ゼロのまま。そして7回表、ここで新選組が反撃を開始します。5番沖田がレフト前ヒットで出塁。出塁した沖田は盗塁を試み、見事成功。新選組はノーアウト2塁という好機に恵まれ、大チャンスです。6番が三振、7番がショートフライに倒れましたが、迎えた8番山南が、田川ラメ夫の〝打て〟のサインに応え、レフト線ギリギリにツーベースを放ちます。これで試合は1対1の振り出しへ。さらにツーアウト2塁とチャンスが続きましたが、9番島田が三球三振に倒れ、チェンジとなります。1対1のまま試合は膠着状態へ。両校ともときどきヒットを打つのですが、まったく得点に結びつけることができません。そうこうしている内に試合は延長戦へと突入していきます。

11回表、3番土方はフルカウントからサードゴロに打ち取られましたが、4番斎藤がワンツーから2塁打を放ちます。5番はライトフライでアウト。つづく6番が久保木がセンター前ヒットを打ち、1点を手に入れます。得点を2対1とし、次打者が三振でスリーアウト。新選組は勝利に王手をかけます。11回裏に仙台育英もランナーを出したものの、続く打者がピシャリと抑えられゲームセット。2対1で新選組高校の勝利です。

優勝日本一学園(バランス型)×錦江湾高校(機動力型)

	1	2	3	4	5	6	7	8	9	計	H	E
優勝日本一学園	0	0	0	0	0	0	0	0	0	0	1	0
錦江湾高校	0	0	0	1	2	0	0	0	×	3	7	0

	三振	四死	球数
●筒井正樹	5	1	67
水沢道照	4	0	31
○林　幸伸	11	1	90

三塁打　田中　博(錦江湾)　林　幸伸(錦江湾)
二塁打　前坂利夫(錦江湾)
盗塁　田中　博(錦江湾)　長谷川民雄(錦江湾)

優勝日本一学園と錦江湾高校の対決です。1回表、先頭打者の中山がヒットを放ち出塁します。これを2番北がバントで送りワンアウト2塁。迎えた3番斎藤は三振に倒れ、続く門屋がシンクルヒット。ツーアウト1塁3塁と優勝日本一は得点のチャンスです。ところが5番湯浅が三球三振に倒れてしまい、チェンジとなります。同回裏、今度は錦江湾の攻撃。1番前坂が三球三振、2番山田はピッチャーゴロに倒れます。3番長谷川がライト前ヒットを放ち、出塁したのですが4番末延が見逃しの三振に打ちとられます。どちらも得点圏にランナーを出せないまま試合は進行していきます。この膠着状態が崩れたのが4回裏。2番3番と倒れ、迎えた4番末延がライト前にヒットを放ち、出塁します。続く5番田中がここで奮起、スリーベースを打ち、得点を1対0として、錦江湾を優勢にします。つづく打者は三振してしまいますが、これで勢いがついたのか錦江湾は5回表、打者3人が軽く打ち取ります。そして5回裏に8番藤がファーボールで出塁したあと、9番林と1番前坂がそれぞれスリーベースそしてツーベースを放ち、勝ち越しの2点を手に入れます。ここで優勝日本一の監督である田川ラメ夫は、投手筒井を水沢に交代させます。続く2番山田は、先に出塁した前坂を送りバントで三塁に送ります。またまた追加点のチャンスを迎えた錦江湾。対する優勝日本一は非常に苦しいところ。これ以上点を渡すことはできません。ここで水沢の牽制がサードの前坂を刺し、スリーアウトチェンジとなります。6回表9番青山が初球をたたき、ショートゴロに倒れます。次打者の中山があわや左中間を打ち破るヒットを打ちそうになったのですが、ショート中村が飛びつきファーストへ送球、アウトになります。錦江湾に好プレーが続き、試合はゲームセット。錦江湾高校が3対0で優勝日本一学園を下しました。

熊本高校（攻撃型）×四暗刻単騎大附屬高校（攻撃型）

	1	2	3	4	5	6	7	8	9	計	H	E
熊本高校	0	0	0	0	0	0	0	0	0	0	3	2
四暗刻単騎大附	1	0	2	0	0	0	0	0	0	3	4	2

	三振	四死	球数
●川上直樹	9	2	113
○鈴木倖治	12	0	124

三塁打　西村　聡（四暗刻）　松尾浩二（四暗刻）
二塁打　椿　順一（熊本）
盗塁　稲葉浩二（熊本）　岡　久司（四暗刻）

この試合は九州勢どうしの対決となりました。能力を見ると、熊本高校が攻撃力、機動力、投手力ともに四暗刻のそれを上回っています。１番が三振に倒れ２番稲葉はピッチャーフライを打ち上げてしまいます。ところが運のイイことにこのフライを四暗刻の投手がエラー、稲葉が出塁します。この稲葉はさらに快走し、盗塁成功。熊本はワンアウト２塁とチャンスです。続く打者に期待したかったのですが、３番４番と三振してしまいます。同回裏、今度は四暗刻の攻撃、先頭打者の岡がサードに打った打球をサードがエラーしてしまいます。２番玉村、３番西村と倒れ、迎えた４番松尾が髙橋ピョン太の〝打て〟のサインに応え、フェンス直撃のスリーベース。四暗刻が１点を先取します。５番伊藤も勢いにのったのかヒットを放ち出塁。四暗刻はさらに勢いを増すかと思われましたが、６番土居垣は三振に倒れ、スリーアウトチェンジとなります。次に見せ場なのが３回裏、四暗刻の攻撃のときです。打順は１番からの好打順。まず１番岡がセンター前ヒットで出塁。つづく２番は三振に倒れましたが、この間に岡が盗塁成功。ワンアウト２塁とします。３番西村はライト前にうまく転がし出塁。ここで４番の松尾があわやホームランかと思わせるスリーベース。四暗刻は、３対０とリードを広げて行きます。ワンアウト３塁とチャンスが続いた四暗刻でしたが、５番６番はあっさり三振してしまいます。能力の差を裏腹に、四暗刻は試合を有利に進めていきます。この展開のあと、試合は投手戦に入っていきました。４回、５回と動きはまったく見られません。６回表、熊本の攻撃、１番からの好打順です。なんとかこのあたりで点が欲しい熊本です。１番椿がセンターオーバーのツーベース。熊本は得点につなぐ大チャンスです。

ところが続く３打者が三振に倒れてしまい、得点を得ることはできませんでした。そして試合はゲームセットへ。四暗刻単騎大附属が能力の差を見事はねのけ、勝利を飾りました。２回戦の活躍も期待しましょう。

そして、おたよりコーナー

さあ、今回も、愉快痛快な激闘甲子園のおたよりコーナーがやってきたぞ！　と、景気よくいきたいところだが、最近どうもおたよりの数が少ない。まあ、地区予選の関係で、おたよりコーナーはしばらく休業していたから、しょうがないと言えばしょうがない。これからまた、たくさん送ってきてね。待っているから。

さて、そんなわけで、数少ないおたよりを紹介しよう。えーと、最初はどれかな。

「三重県の出場校がひとつもなかったという事実は、以前三重県に住んでいた者として、なんとも悲しいものである（私も出さなかったけど）。こうなったら、三重県代表の坂本犬之介の戦国足軽山に、ぜひ優勝してもらわなくてはなるまい。ガンバレ！」

（東京都　小川和巳）

せっかくの応援だが、あいつはおそらくダメだろう。大学も落ちちゃったみたいだしな。

「イラストを投稿しようかと思ったけど、何を描いたらいいのかわからなくて、やめました」

（高知県　しげたなおき）

まあ確かに、テーマ的に描きにくいこととは思うが、イラストのほうもよろしく頼むよ。今のところ、島根県のスイート・メイプルしかちゃんとしたイラストを送ってきてくれていないのだ。今回もまた、この人の作品が掲載されているが、前回と違った正統派だな。

イラスト以外のおたよりも、もちろん募集しているぞ。ご意見、ご要望、ご感想、泣き言など、なんでもいいから送ってきてくれ。全部受け止めてあげよう。

それじゃ今回はこのへんで。次回も、またこのページで会おう。

⬅島根県のスイート・メイプルの作品だ。微妙な表情がなかなかイイぞ。これからも投稿たのむぞ。

あて先
〒170-24 東京都港区南青山6-11-1
スリーエフ南青山ビル
(株)アスキーログイン編集部
激闘甲子園それぞれの係まで

至福の1000年王国

バカチン市国

—第1回— 環境問題

次号のほうがもっとスゴイぞ!

ついに恐れていたものがやってきた。あらよっと。これからはこれなのである。個人的な話で恐縮だがバカチン公国とかデカチン市国のほうが甘酸っぱくて好き。

社会面

クジラだけじゃないぞ!

どじょうをすくえ!

SAVE THE DOJYO!

アメリカ大陸は広い。まあ、それはともかく、バカチン市国の始まりである。わーい、ばんじゃーい、ばんじゃーい、なんて、自分で喜んでいても仕方ないのである。新しい新連載なので、自信のある人はこのあたりに集まるように。まだの人もがんばるように。

さて、このバカチン市国とは、例のあの、むにゃむにゃが、その、つまり、だから、察するところ、あの一、なんだな、言ってみれば、そういうことなので、だから一、あんまりよくわからないだろうが、**それはそれでよしとする!**

今回のテーマはエコロジーだ。エコロジーって、あれでしょ?スモールコンピューターシステムインターフェースの略。それってSCSI(スカジー)でしょ。などというコンピューター雑誌的な爆笑冗談はさておき、エコロジーとは、飛行機の座席のファーストクラスじゃないほうのことだ。

そこでは、日夜さまざまなことが起きている。昼間は働いて夜は寝る、とかそういうことだ。あるいは森林のオゾン層による無農薬野菜の伐採にともなう合成洗剤の酸性雨とかいうのもある。ぼかあ、好きだな、エコロジー。

さてそこで、我々バカチン市国国民ものっけからそういった深遠な問題に取り組んでみることにしたのである。はっけよい。人間、最初が肝心だからな。昔っから、一年の計は元旦にあり、正月や冥土の旅の一里塚、めでたくもありめでたくもなし(実篤)。などと言われていることでもあるしい。

そこで、いろいろと売れている雑誌とかを研究してみたところ、エコロジーとはどうやらいろいろとすくうものであること、生態とかを考えるのであること、それから世間にいろいろと訴えるものであること、などが明確になってきた。さてここらで、なんだかちょっと話が堅くなってきたような気がするので各自休憩するように。

⬆あ、こっちじゃない。➡これが噂のどじょうすくい。あと、腹に顔なんか描いて踊ると、ますますエコロジー感がナイス。はあー、やすーきぃーっと。

©ボンカラー・フォト・エージェンシー

▷▷これでいいのかどじょうとかそんなやつ

➡あ、こっちじゃない。⬅バカチン市国国民によるデモ行為。向かって右から、バカチン大棟梁、残りはその他。やはり噂の新宿新どじょうへデモだ。あ、都庁っていうんでしたっけ？　まあ、いいか。

SAVE THE DOJYO!

休憩も終わったところで、さっそく本題に入ろう。我々バカチン市国は、ほら、あれだから、資料を渉猟してみた結果、すくうのはどじょうに決定したのである！　ぱんぱかぱーん。ぱかっぱかっ。ニャー。関東地方では単純にどじょうと呼ばれるが、関東ではまむしとか呼ばれたりするあのあれだ。浜名湖周辺では夜のおかし、略して夜おかとして販売されているようであるが、よーするに、どじょうをすくえ！　なのである。

日本古来は昔から日本にはどじょうすくいというエコロジー的な伝統芸能があることが資料によって確認された。ここで、知らない人に説明するが、どじょうすくいとは、「どじょうをすくうためにザル等を用意し、トラディショナルなサウンドに合わせ、どじょうをすくうことを祈る踊りを踊ると解釈されている（実篤）」のである。

日本の芸能というのはさすがに奥が深いものだ、と驚くやらあきれるやら。たかがどじょうといえど、おろそかにしてはいけない、と深く反省する次第です。まいりました。なんちゃって、自分で自分にまいっていても、読んでるほうは疲れる一方だろう。そこのキミ、もうまいらないからズボンをはいてください。

というわけで、そろそろ本題に入ろう。あら、もう入っているのか？　やられたなあ、もう。わがバカチン市国のどじょうすくいもその伝統にしたがって、いろいろと考えたのである。まず、デモだ。看板とか横断幕を持って町をねり歩くと、うしろから、子供やお年寄りがついてくるので、だんだんと大きな行列になるが、あんまりずっとついていくと迷子になってしまったりして、街角で泣いていると、近所の電気屋のおじさんが通りかかって、おや、松本さんちの坊主だな、デモについて行って迷子になったのか、よし、おじさんが家まで送ってやろう、というしきさつでわが家がテレビ買うことになっちゃったアレだ。懐かしいなあ。これは、審査員の方々から象印賞をいただきました。

あと、いろいろやったけど、忘れてしまったので、すんだことは仕方ないのである。それでは今日のところはこれで勘弁してやろう。

町の声

自分、けっこうどじょうは好きっす。とくに焼いてから蒸したやつが好みっす。あと、卵とじにしたやつもいいと思っているっす。自分、どじょうには、もっとがんばってほしいと思ってるっす。ふれー、ふれー、ど。

布告

最近、おもしろいおたよりが来ないとバカチン大王はご立腹である。しかし、言うまでもなく、今回が第1回だから、読者からのおたよりは来ていないのである。これは、世の定めなので仕方ないのであるって、うちのママも言ってました。だから、これからおたよりをどんどんよこすようにしたまえ。

⬅東京新どじょう。あ、都庁っていうのか。上のコラムに引き続いてまたわざとらしく間違えちゃったぞ。まいるなあ。

⬇これもどじょうすくいからの一幕。えーと、これは、なにを、やって、いたんだっけ？　忘れちゃったなあ、もう。はは。

どじょう 豆知識

どじょう100人に聞きませんでした

どじょうが、最初に文献に登場するのは室町時代である。それだけ。時代は進んでここは江戸時代。このときに、新しいスポーツとして、どじょうの腹を破くというバイオレンスな遊びがはやった。これはおそらく、武家社会になって、町のあちこちに剣道道場ができてからだろう。あ、もうわかっちゃったね。そう、どじょう破りだ。

さて、どじょうをすくわなければならない理由はいくつかあるが、その最大のものはなんといっても、かわいそうだからだ。ああ、これもわかっちゃったか。まいった。そう、同情しちゃうのだ。あとは同じ。そう、同上。さて、そこでどじょうについて知っていることを町で聞いてみたぞ。じゃ。

知っている	5人
よく一緒に歌う	11人
悪くない	3人
それでもいいから、なんとかならんか？	1人
親戚にいる	60人
コイ目どじょう科	4人
淡水魚じゃなあ	12人
目白押しである	3人
海部さん	5人
水田専門でやっているが、最近はいろいろあって、転勤を願っている	1人
わからない	200人

（複数解答あり）

次ページ予告

風雲超特急と告げるバカチン市国。このページをめくると、いよいよ、次のページに突入だ！　しかし、めくらないといつまでもそのままだぞ。

バカチン市国とは？

バスで編集部に来ようと思ったんですが、ピッチャー、第3球、大きくふりかぶって、投げました！　ストラーイキ、だったので遅刻してしまいました。やめてけーれ、ストスト。

さて、ここらで、わがバカチン市国が何者であるのか説明しなくてはなるまい。読者諸君も予想しているように、ここは独立国家バカチン市国なのである。終わり。

で、終われるほど世の中甘くないぞ。実は、ここはログイン誌上におけるさまざまな、んー、なんと言うかなー、カスタネットってんですか？　そうじゃなくって、タストロフィーってんでしたっけ、そういうののハケロなのである。

大王　なに言ってんのあんた。そうじゃないでしょ。ここは、あっこっちで、ちょっとおもしろいけど、うーん、ニューソフトの紹介でおならプーはまずいなあ、というようなストレス爆撃機が集合してオーラになり、それがやがて富士の樹海に蓄積し、地殻に影響を与え、恐怖の大王が……。

ああ、あなたはバカチン市国の大王陛下。わかった。わかりました。つまりここは、そういうような、ちょっとおバカさんの読者と、同じくちょっとおバカさんの編集者が手に手を取りあって、おそらく世界の進歩にはなんの貢献もしないだろうけど、なんだかみんなで楽しくやれたらそれでいいじゃない、ってページなんですね。

大王　あんまりそうじゃないかも知れないが、最初のうちはそれでもいいであろう。わはははははは。それでは、さらばだ。キンコンカンと別れの鐘も鳴っている。やや無理あり。

はいはい。よし！　では、これからどういう方向へ我我が進んで行くのか、川団十郎マニアの、ビスマルク君（65歳、プロシア宰相）に聞いてみよう。

「そうっすね。私は以前、ドイツ統一には演説でなく鉄と血が必要である、なーんてやっちゃって、鉄血宰相とか呼ばれちゃったもんすが、スローガンなんか募集したいっす。バカチン市国は、まあ、いちおー、お国って体裁とってますもんね。あと、国歌とか国旗とかもいいっすね」

なるほど。しかし、そう言えば、昔も秘密情報とか小学校とか大学とかあったような……、今度は、えーと、なんだったっけ。そうだ、かあ。いろいろあるもんだなあ、なんちゃって。そういうことなので、これからどんどん発展していく日本の半導体産業だが、はてトランジスターという頼りない人はお楽しみに。

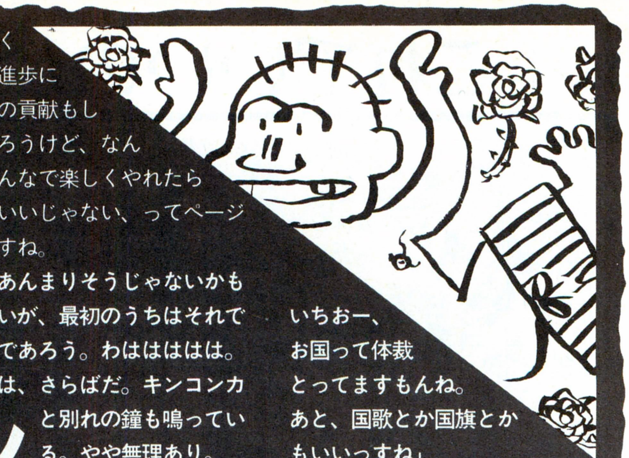

お知らせ

前ページのデモ写真でバカチン市国のぼんくら大臣の増田が登場してませんでしたが、ものもらいで休んでいたそうです。ああ、ショック！

●新コーナー さわやかピョン太の お笑い発掘 最終回

オ～ッス。声が小さい、もう1度、オ～ッス。よ～し、我々探検隊は、今日はお笑いを発掘しに行く。まずは、我々の隊員を紹介する。お～い、カトー、カト一隊員。わ～だす～がぁ、ささぁげぇたぁ、そ～の人にぃ、ヘックション。ん～こ、ちんちんと。ホントは、高ピョンで～す。

とかなんとか言っちゃって、登呂遺跡あたりで穴を掘るなんてシチュエーションで、ホントは近所の公園で穴掘って、笑っているガイコツ発見して、お笑い白骨なんてギャグでお茶をにごそうなんて思ってんじゃないの？　頼むよ、新コーナーなんだからさ。おまけに、ああガイコツ人なんてギャグは、許さんぞ。カメラマンの水科さんじゃないんだからな、そんなくだらん洒落を言うなよな。

あ、洒落って言葉で、シャレコウベなんてダメ押しをする気だな。昔のヤマログのほうが楽しいな。

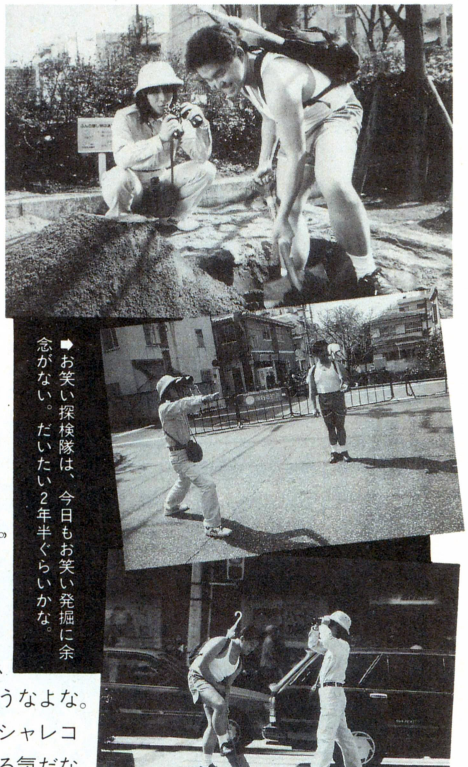

➡お笑い探検隊は、今日もお笑い発掘に余念がない。だいたい2年半ぐらいかな。

呪 おめでとうございます 電

おめでとうございます。記念にバカ忍、ジュース買って来い。あったかいプラッシーな。

（東京都　キム・フィルビー）

で、いつ終わんの？

（東京都　ジョン・F・ケネディ）

ヤマログとかいうコーナーでは、どうも大変大きなお世話になりました。今度は、あまり拙者に面倒かけないでね。といっても、拙者は仲間に入れてもらえないのはわかってます。いいんです。どうせ拙者なんかカナブンと遊んでればいいんです。でも、読者を品物で釣って、そのまま編集者にしちゃうのはやめてください。「あんときX68000あげたよな」とか言って、義理という見えない糸でがんじがらめにしないでね。読者がかわいそうです。

（茨城県　増田厚）

風雲急を告げる戦慄の次号を……あれっ？

アイコン説明　一発ネタ　冗談ネタ　だじゃれネタ

パソコン基礎用語事典 新版

監修／金玉一個助

新版の序

ストトン、ストトン、ステテコテン、腰は痛いし背中はかゆい、耳は近いし目は聞こえない、足も臭けりゃ屁もでかい、これじゃどうにもしょうがない。ハア、スポポン、スポポン、スポポコポン、あたしゃ南国花売り娘、花と一緒に夢も売る。北へ南へ東へ西へ、今日も今日とて旅歩き。そんなこんなで幾星霜、今じゃすっかり、ハア～(続く)

アクセス
汗水流して働く様子。

インデックス
許可を求める言葉。使用例「そんなことして、インデックス？」

ＡＩ
具合のいいことを表わす感嘆詞。使用例「こりゃＡＩ」

ＦＥＰ
コーラを飲むと出てくるもの。

クラスタ
生活するということの過去形、もしくは過去完了形。使用例「おじいさんとおばあさんは、末長く幸せにクラスタとさ」

５メガ
ああ、目に５メガ。

コンパイル
かなり疲れてしまった様子。使用例「オレもう疲労コンパイルだー」

コンバーター
夜、人と会ったときの挨拶。

サーバー
当たるとジンマシンが出る。

システム
屍拾う者なし。

シムシティー
フランスで大はやり。特に、ノートルダムのシムシティー男は有名。

シリーズ
尻の複数形。

スペック
石油輸出機構の略、に似てる。

センサー
万別。

ソース
同意を表わす言葉。体育会系。

チャット
仕事などを、手際よく片づけてしまう様子。使用例「そんな原稿ぐらい、チャット書いちゃってよ、チャッチャット」

デリート
選ばれた者のこと。

天狗の面
何だかよくわからないが、ハイテク全般を差す言葉らしい。

入力
アメリカの首都。えっ、アメリカの首都ってワシントンだったの!? いやーん。

ノーウェイト
フィンランドと、スウェーデンで、スカンジナビア三国。

パケット
放心している様子。使用例「オラオラ、パケットしてると轢き殺すぞ」

ボーレート
古くなったドア。

マイクロチップ
ポテトチップを食べていると、最後に袋の中に残るもの。

モジュラー
毛などが密生して生えている様子。

前号のおワビ

前号では大それたことをしてしまい、本当にもうしわけありませんでした。いえ、私もね、ちょっとどうかと思ったんですが、上のほうがどうしてもやれと言うもんですから、仕方なく。まあ、これでね、上のほうもこりたと思いますんで、まあ、ひとつ、かんべんしてやっちゃもらえませんか。このとおり。

大(だい)募(ぼ)集(しゅう)

上には、大募集！　と大きく書いてあるが、これはいったい何を意味するのだろうか？　大募集するのは私たち、大募集されるのはあなたたち。そう、このバカチン市国は、なんと読者参加コーナーとして企画され、今日にいたるのだ。今気がついたんだが、今日にいたるって、コンチネンタルと似てない？　ということは、このめくるめくおバカな不思議ワンダー世界に、読者であるキミたちも引きずり込んでしまおうとしているように見えるが、そうではないと言ったらウソになる。

読者諸君が大募集されることは、たくさんある。まず、バカチン市国は一応国家であるからして、国歌と国旗は何がなんでもなくてはならないというのは、一般常識に捕らわれた考え方だが、それはそれでいいじゃん。よって、これらを読者に大募集する。いかしたヤツを送ってきてくれ。ほかにも、スローガンやマスコット、その類のものも大募集する。我々は、キミたちであるところの読者を信じて待っているぞ。大募集だからな。

また、いろんなコーナーへの投稿も、随時大募集しているように見せかけて、実はしていない！　というのは真っ赤なお尻、つまりウソだ。本当は大募集している、と思った。

大募集しているコーナーは、爆笑小話コーナー『バナナにゅるにゅる』とか、悩み相談コーナー『キミの瞳のように熱く』とか、ダイナミックもの知りコーナー『体臭と私』とか、おもしろコーナーがめじろ押しだ。このほかにも、タコの吸い出しコーナーとか、熱血柔道コーナーとか、ステルス松本ファンクラブとか、人気の出そうなコーナーばっかりだな。今までのは全部ウソだが、要するに何でもいいってことだな。よろしく頼むぞ。

投稿して採用された読者には、国民の健康保険証番号が交付される。優秀でバカな投稿を、何が嬉しくてか数多く投稿した読者には、より高い身分と、それなりの権力が、バカチン市国大王の名において与えられることになる。イヤでもだ。

まあ、詳しいことは次号以降でもとっくりと教えてやるから、今はとりあえず黙って大募集されなさい。さあ、早く。

あて先

〒107-24
東京都港区南青山6-11-1
スリーエフ南青山ビル
(株)アスキー ログイン編集部
バカチン市国内
すっぽん大作戦係御中

ぽよぽよになるぞ　便通がよくなるぞ

ああ、こっちだった。
風雲急を告げる戦慄の次号を待て！

読者が選ぶTOP 20投票リスト

■発売期間
1991年11月1日～1992年3月31日

42	アドバンスド ロードモナーク	日本ファルコム
82	囲碁データベース白富士	ポニーキャニオン
115	インフェステーション 沈黙の惑星	ビクター音楽産業
1	ウィザードリィBCF	アスキー
113	ウェルトリス	BPS
63	ヴォルフィード	ビング
81	ウルティマVI	ポニーキャニオン
20	ウルティマVI	富士通
84	AD&Dドラゴン・オブ・フレイム	ポニーキャニオン
96	エリートPLUS	マイクロプローズジャパン
119	オーサム	富士通
57	オールアバウト マーク・フリント	システムサコム
19	華麗なる人生	フェアリーテール
74	GUY(ガイ)	ドア
114	川中島異聞録	呉ソフトウェア工房
49	KIGEN～輝きの覇者～	リバーヒルソフト
56	キングスクエストV	シエラオンラインジャパン
17	ギゼ！	フェアリーテール
27	ギディ	ハート電子産業
59	キングブリーダー異獣王	テイチク/アーテック
85	グラディウスII	コナミ
39	幻影都市	マイクロキャビン
75	コード・ゼロ	エニックス
80	ごめんねエンジェル	ジャスト
99	コンチネンタル	GAMEテクノポリス
87	三國志III	光栄
111	ジャパンバッシング	システムソフト
71	ジェノサイド2	ズーム
116	雀豪3	ビクター音楽産業
88	シュヴァルツシルトIII	工画堂スタジオ
100	将棋	アスキー
29	将棋聖天	ホームデータ
86	ジョーカーII	バーディーソフト
58	ジョシュア	パンサーソフトウェア
109	SUZAKU	ウルフ・チーム
72	スター・ウォーズ	M.N.M Software/ビクター音楽産業
117	ストラテゴ	ビクター音楽産業
67	スペースインベーダー	ウィズ
94	スペースクエストIV	シエラオンラインジャパン
2	関ヶ原	アートディンク
54	ゼノン2	EPICソニー
61	倉庫番リベンジ	シンキングラビット
106	ソードダンサー	TGL
99	卒業写真・美姫	カクテルソフト
48	大撃沈	QUOTA
102	太閤立志伝	光栄
12	大戦略III'90	ペガサスジャパン
83	谷川浩司将棋指南III	ポニーキャニオン
22	沈黙の艦隊	ジー・エー・エム
11	ディスクステーション	コンパイル
10	ディスクステーション98	コンパイル
36	出たな!! ツインビー	コナミ
120	テッセラ	アスキー
51	天下統一II	システムソフト
104	天神乱魔	エルフ
69	天舞～三国志正史～	ウルフ・チーム
66	どしふんスペシャル	ウェンディマガジン
108	ドラゴンスレイヤー 英雄伝説II	日本ファルコム
16	ドラゴンナイトIII	エルフ
23	ナイトシーブ	グレイ
15	Nightmare～ナイトメア～	データウエスト
68	NIKONIKO(ニコニコ)	ウルフ・チーム
4	バーディーワールド	バーディーソフト
103	ギャルズ トーク ハイパー ビンゴ	A・B・A総合ビジネスアシスト
55	パワード・ギャルズ	スタジオみるく
52	パンツァーカイル	システムソフト
77	パンドラボックス劇場	パンドラボックス
5	ビースト2	バーディーソフト
40	ピーチアップ総集編2(笑)	もものきはうす
35	飛翔鮫	金子製作所
73	ピタパット	ビクター音楽産業
25	秘密の花園	GAMEテクノポリス
64	ピンクソックス	ウェンディマガジン
65	ピンクソックスプレゼンツ	ウェンディマガジン
89	ピンクソックスマニア	ウェンディマガジン
60	ファイナルクライシス	テクノグラード
76	ファングス	エニックス
34	フィード	亀島産業
21	風雅セレクション1	風雅システム
110	ふしぎの海のナディア	ガイナックス
118	富士通AIR WARRIOR	富士通
24	ブラッドシード	グレイト
95	プラネットフォール	システムソフト
53	ブルー	きんぷくりん
97	プレイメーカー フットボール	システムソフト
101	プレフ・クラブ	ウィッティ・ウルフ
32	プロサッカー68	イマジニア
44	プロの碁パート4	日本囲碁ソフト
43	ぽっぷるメイル	日本ファルコム
46	ポニオン	ポニーテールソフト
38	マーキュリー2 水星の物語	マキシマ
7	魔彩子雀	コスモスコンピューター
30	麻雀遊園地	ホームデータ
18	舞(MAI)	フェアリーテール
112	マイト・アンド・マジックIII	スタークラフト
70	ミグレイン	ツァイト/アクレイムジャパン
14	ミラージュ	ディスカバリー
90	メックブリゲート	ビクター音楽産業
37	ヨーロッパ戦線	光栄
45	義経	日本ソフテック
92	雷電伝説	KID/電波新聞社
62	ライフ&デス	ビング
47	らんま1/2 飛龍伝説	ボーステック
107	リーディングカンパニー	光栄
50	レイズ	A・B・A総合ビジネスアシスト
41	レイルロード・タイクーン	マイクロプローズジャパン
105	レジオナル・パワーII	コスモスコンピューター
91	レッスルエンジェルス	グレイト
33	レミングス	イマジニア
26	ロードス島戦記II ー五色の魔竜ー	ハミングバードソフト
9	笑ゥせぇるすまん第2巻	コンパイル
93	笑ゥせぇるすまん第3巻	コンパイル

特集◉自宅にいながら 離れた人たちとゲームでワイワイ遊べるぞ

震撼！ネットワークマルチプレーヤーゲーム

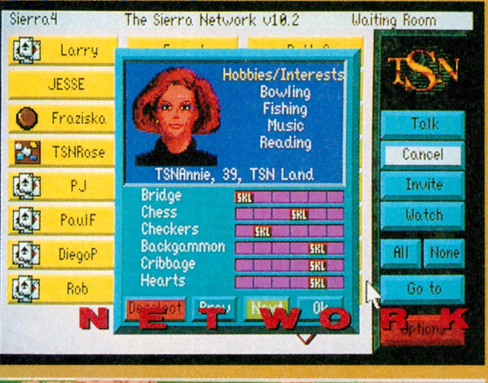

NETWORK MULTIPLAYER GAME

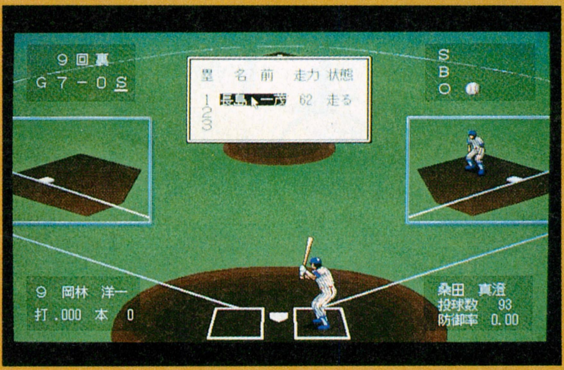

遊ぶなら、ひとりよりも大勢のほうが面白い。ゲームも、コンピューター相手にひとりでプレーするより、大勢でワイワイやれたら楽しそうだよね。夢みたいな話だけど、今やパソコン通信を使えば、それを実現できるのだ。今回は、最新のネットワークマルチプレーヤーゲームの数々を特集するぞ!!

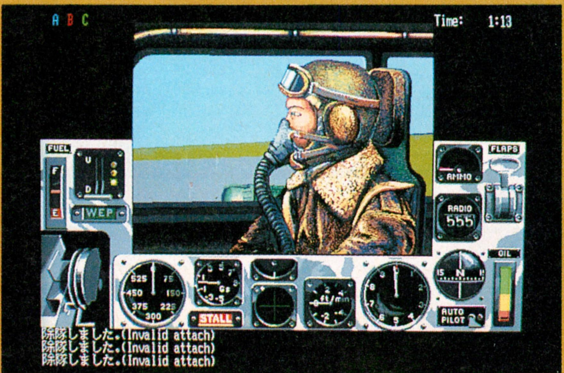

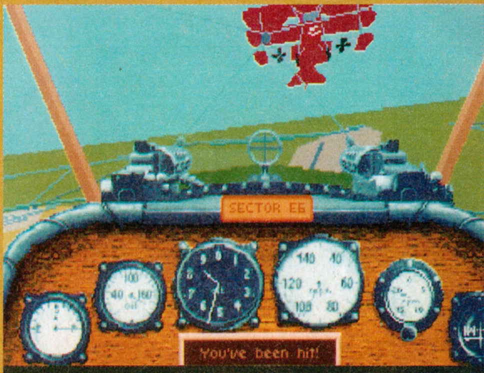

大人数で展開する空中戦は今までにない迫力だ!

富士通　——エアーウォリアー——

Air Warrior

ひとつの仮想空間に、電話回線を使ってプレーヤーたちが集まり、複数（マルチプレーヤー）でゲームをプレーする。これがネットマルチだ。この4月1日から本運営が開始された『富士通Air Warrior』(以下エアーウォリアー)は、日本最大の規模を誇るビジュアルネットマルチなのだ！

エアーウォリアーの仕組みはこうなっている

日本初のビジュアルネットワークマルチプレーヤーゲーム（以下ネットマルチ）として登場した『エアーウォリアー』。まずは、ネットマルチについて、お話ししよう。

ネットマルチの特徴は、プレーヤーが電話回線でホストコンピューターにアクセスする点にある。1台のマシンに数個のパッドをつないで遊ぶ、通常のマルチプレーヤーゲームは、同じ場所にプレーヤーたちが集まらなければ遊べないよね。すぐ集まれるほど、お互いの家が近ければいいけど、離れている場合はそうもいかないのだ。ところがネットマルチでは、電話回線がプレーヤー間の〝距離〟を克服してくれるんだ。ホストマシンにアクセスして、そこに築かれた仮想空間に入れば、そこにはおなじみの仲間たちがいる。プレーヤーは自宅にいながらにして、彼らと一緒に会話しながら、ゲームを楽しむことができるのだ!!

こうして書くと夢みたいで、なんだか近未来小説に出てきそうな話だけど、もうすでに実現しているんだ。それが、この特集で紹介するネットマルチたちというわけ。そして、それらネットマルチの中でも、仮想空間の広さや参加可能なプレーヤー数の多さにおいて、日本最大の規模を誇っているのが、エアーウォリアーなんだ。

エアーウォリアーは、プレーヤーどうしが協力して敵と戦う、エアーコンバットシミュレーション。ネットマルチはネットマルチでも、さらにその頭に〝ビジュアル〟の5文字がつくビジュアルネットマルチなのだ。3Dの仮想空間内で、リアルタイムで展開される空の戦いは、非常にエキサイティング。現在はTOWNS専用だけど、富士通Habitatが PC-9801に対応したように他機種にも移植される予定だ。

それでは、エアーウォリアーはどんな形でネットワークされているのか、見てみよう。エアーウォリアーのホストマシンは、東京蒲田の富士通エアーウォリアーセンターにある。ここに、全国からプレーヤーたちがアクセスするワケ。

でも、これだと東京から距離が離れた場所に住んでいる人は、電話代がより多く必要になりそうだよね。大丈夫。そこで採用されたのが、商用ネットワークサービスの『ニフティサーブ』で使われている、富士通のネットワーク『フェニックス』だ。フェニックスは、ホストマシンに直結した〝アクセスポイント〟を日本全国に持っている。プレーヤーは、自分の家から一番近いアクセスポイントに電話すれば、そこまでの電話代しかかからないんだ。あとは、フェニックスの使用料ともいえるニフティサーブの基本料金の10円(毎分)と、エアーウォリアー自体の使用料の6円(毎分。上限6000円。1000分を超えても、これ以上は取られない)が必要になる。覚えておこうね。

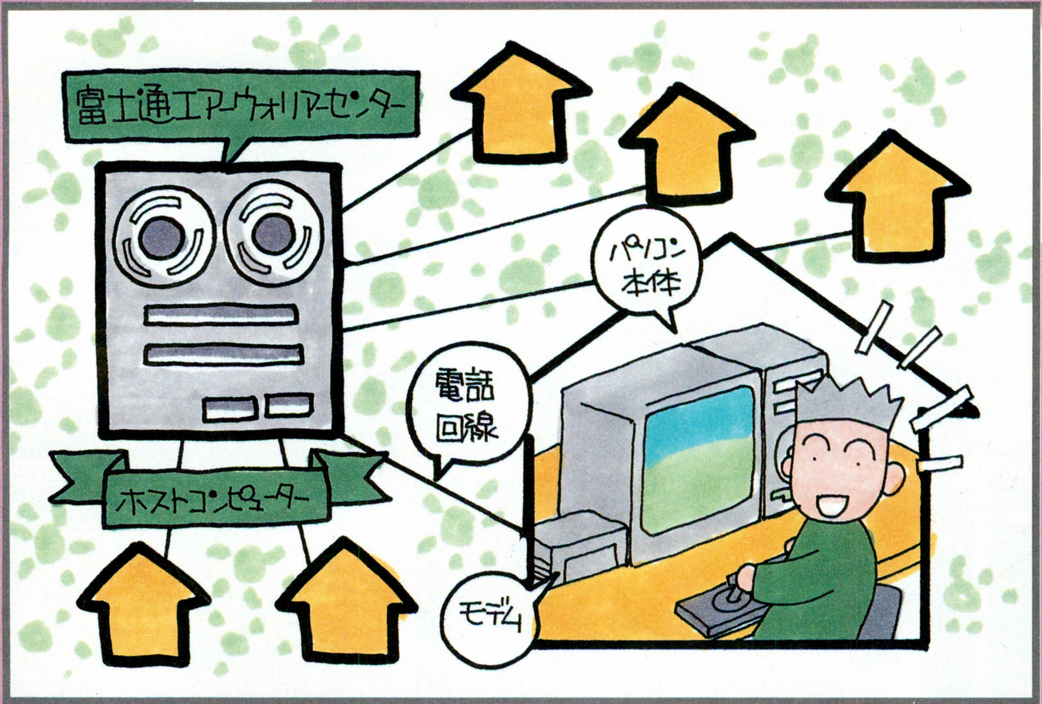

キミと交戦相手の目には、それぞれこう見える!

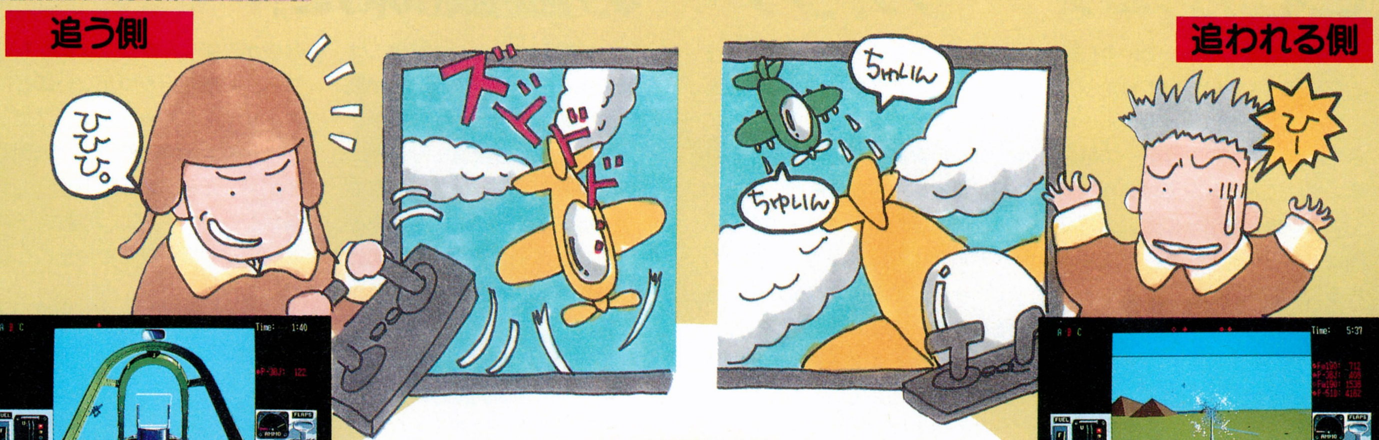

エアーウォリアーは、すべてがリアルタイムで進行する。ちょうどフライトシミュレーターの空中戦を、団体でしている感じだ。各機体があちこちで撃墜されたり墜落したりして、爆発する音が響きまくり、それはスゴイ迫力なんだ。

では、エアーウォリアーで戦っているとき、キミや敵には、それぞれの姿がどのように見えるのかを、説明しよう。仮にキミが、敵機の後ろから攻撃しているとしよう。追う側であるキミのモニターには、敵機の後ろ姿が映っている。敵機はなんとかキミを振り切ろうと、必死に向きを変えて逃げようとする。それをキミは、逃がすまいと追いながら、さらに攻撃する。

対する敵のプレーヤー。追われる側の彼のモニターには、当然後ろのキミは映っていない。被弾を意味する、〝チュイーン〟という音が不気味に響く。「このままでは、撃墜されてしまう。ちきしょー、俺をこんなに追い詰めるのはどんな奴なんだ!?」と、彼はキーボードの〝M〟キーを押してモニターの視野を後ろに切り換える。すると、そこには彼を追うキミの機体が映っているという寸法だ。

エアーウォリアーの世界は驚異の仮想空間に構築される

それでは、エアーウォリアーの世界について説明しよう。エアーウォリアーの世界は現在ふたつの戦線に分かれている。戦線のひとつは平地と湖、そして山岳から成る『ヨーロピアンシアター』。そしてもう一方が、島々と周囲の海から成る『パシフィックシアター』だ。

では、この世界で敵と味方はどのように分かれているのだろう？ヨーロピアンシアターを例に取ると、下のイラストのようになる。エアーウォリアーの世界では、A、B、Cの3つの国が、文字どおり3つ巴の戦いを展開している。それぞれの国の地形的な条件はほぼ同等だから、あとは、その国の兵士たちの腕が、ものをいうってワケ。

現存するふたつの戦線は、どちらも距離感といい高度感といい、非常にリアルに作られている。さらに使用する兵器群も第二次世界大戦のものがメインで、こちらも超リアル。初めてプレーすれば、キミも、きっと驚くぞ。

⬆エアーウォリアーの世界は、戦闘機のコックピットからはこのように見える。肝心の距離感も、とてもリアルに再現されていて、つかみやすいぞ。

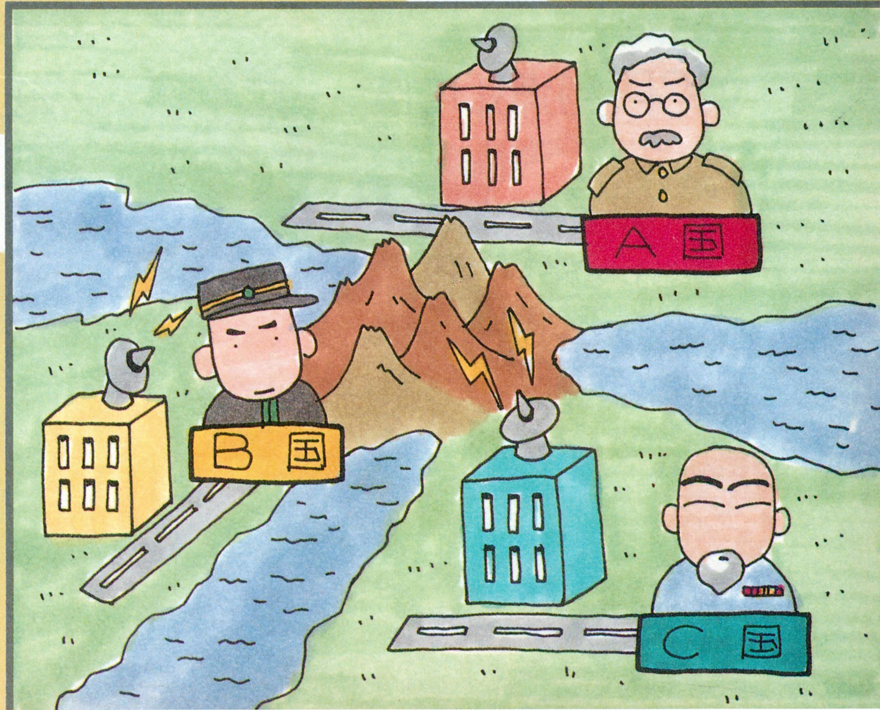

ネットワークマルチだから味わえる
これがエアーウォリアーの醍醐味だ!

さて、エアーウォリアーの仕組みや、その世界についてわかったところで、今度はネットマルチならではのエアーウォリアーの醍醐味についてお話ししていこう。

エアーウォリアーの最大の醍醐味は、プレーヤーが兵士に〝なり切れる〟ところ。ホント、このひと言に尽きるのだ。プレーヤーは、プレーを始めた時点では、自宅のモニターの前に座っていることを自覚している。ところが、仮想空間上の〝作戦室〟で、自分と同じようにホストにアクセスしているみんなと、爆撃の作戦を練ったりしていると、次第に自分の居どころなんて意識しなくなるんだ。自分の提案に、誰かがモニターの中からリアルタイムで応えてくる。そしてさらに、その声に自分が応える。そうしているうちに、プレーヤーはいつしかモニターの中の仮想空間に、入り込んでいるんだな。

この現象は、爆撃機に乗り込むとさらに顕著になる。爆撃機には数人で乗り込んで、それぞれが機の操縦や防御を担う。ところがこのとき、たとえば銃座なら銃座についた時点で、プレーヤーは家ではなく爆撃機の銃座にいる自分を感じてしまうんだ。なんだか冗談みたいな話だけど、ホントにそうなるんだからしようがない。

飛行中なんか対空監視をしながら、機長やほかの銃座のみんなと、ああだこうだと大騒ぎ。さらに、敵機が攻撃なんかしてこようものなら、もう収拾がつかないほどにエキサイトしちゃうんだ。「スピットファイアーが右翼に行ったぞ！」とか、「くそっ、撃っても撃っても落ちないぜ！」なんて具合に、そのプレーヤーは完璧に機銃士になり切っちゃうんだな。

島本先生のマンガじゃないけど、プレーヤーはまさにインサイドしちゃうワケ。ここまで燃えられるゲームは、ちょっとないぞ。

敵も味方もみ〜んな〝人間〟なのだ

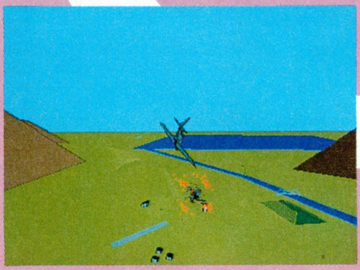

エアーウォリアーの世界では、CPUが操縦する基地防衛用の一部の兵器を除いて、主要な兵器はみんなプレーヤーたちが動かしている。これがはたして何を意味するのか？　想像力が豊かな人なら、ピンとくるだろう。人間が操縦する機体がほとんどということは、この世界での戦いが、かなり手ごたえのあるものになるだろうということを、意味しているのだ。

エアーウォリアーでは、同じ空中戦でも、CPUの操縦する敵機と人間が操縦する敵機では、その挙動が全然違う。CPU機は、動きにムダがない代わりに、こちらが慣れてしまえばその動きを読めるようになる。つまり、捕捉しやすいから、慣れればコワくないということだ。それに対して、人間が操縦する機体は、〝意外性〟という強力な武器を持っている。予想に反する動きを平気でするし、時には、こちらの裏をかくようなマネさえする。こちらが落としてやろうと必死なら、相手だってなんとか危機を脱して形勢を逆転してやろうと必死なのだ。

動きの読める敵は、もはや敵じゃない。意外な動きを見せる手ごわい敵を落としてこそ、戦闘機乗りとしての誇りが持てるというものだ。

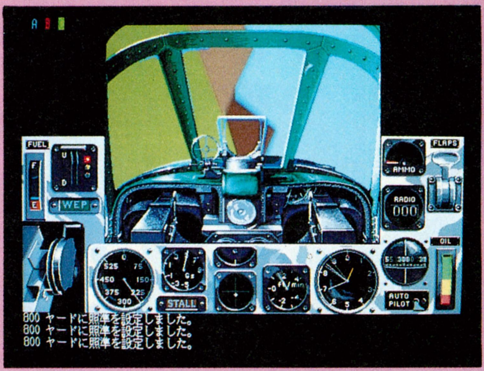

自分も敵も、みんな人間だからこそ面白い。エアーウォリアーをエキサイティングなものにしているのは、プレーヤーたち自身というワケ。これももちろん、ネットマルチだからこそ可能になること。キミも敵の脅威を存分に味わってくれ。

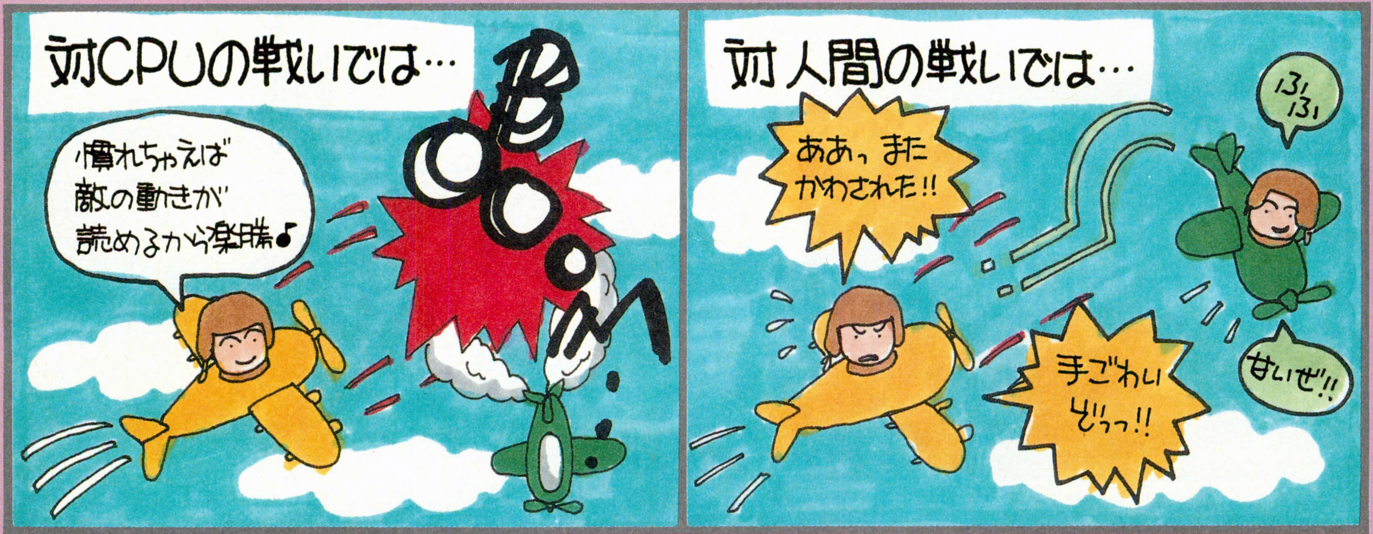

綿密な作戦を立てて実行できる

さて、キミが空中戦の経験をかなり積んで、パイロットとしての腕がかなり上がったとしよう。普通のフライトシミュレーターでは、もうやることがなくなって、飽きてしまうところだよね。ところが、ネットマルチのエアーウォリアーは、そんなことはないのだ。

思いのままに自機を操れるようになったら、今度は本格的な作戦を立ててみよう。この作戦行動こそ、エアーウォリアーの奥深さを教えてくれるものなんだ。集まった味方の数が多かったら、爆撃機と護衛機で敵基地を爆撃する作戦を立ててはどうかな？　以下の作戦は、エアーウォリアーの、パイロットの有志による〝戦技研究会〞に教えてもらったもの。爆撃機は飛行速度が遅く、機動性も低いが、有効な戦法はあるといういい例だ。

爆撃機は離陸後、戦闘機の護衛を受けて、旋回しながら高度をひたすら上げる。２万フィートまでなら約20分。４万フィートまでなら約40分で到達できるはずだ。

やがて、編隊が高高度に達したら、いよいよ敵地に向かう。編隊を発見した敵機は、爆撃機をめざして上昇してくるだろうが、心配ご無用。護衛の戦闘機で、敵機を戦闘に巻き込めば、敵機は高度が下がってしまうので、爆撃機に手出しすることはできないのだ。

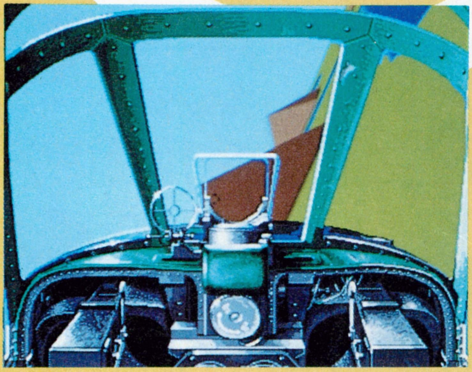

⬅離陸後、編隊はひたすら高度を上げる。全機旋回し、敵を警戒しながら上昇せよ。緊張の時間(とき)だね。

こうして目的地に無傷で接近できたら、爆撃機は爆撃点めざして直線的に降下を開始する。すると、通常は飛行速度の遅い爆撃機も、戦闘機さえ追いつけないほどの速度を出せるのだ！

見事に敵基地を火の海にできたら、編隊は帰途につくというわけだ。帰りは、護衛機たちの腕の見せどころになるぞ！

準備に時間がかかるけど、かなり手堅い爆撃作戦。成功したときの達成感はひとしおだぞ！

⬆爆撃目標に接近する。挑みかかってきた敵機は、護衛機で迎撃せよ。戦闘に巻き込んでしまえば、ヤツは高度が下がるので、爆撃機に手出しできないぞ。

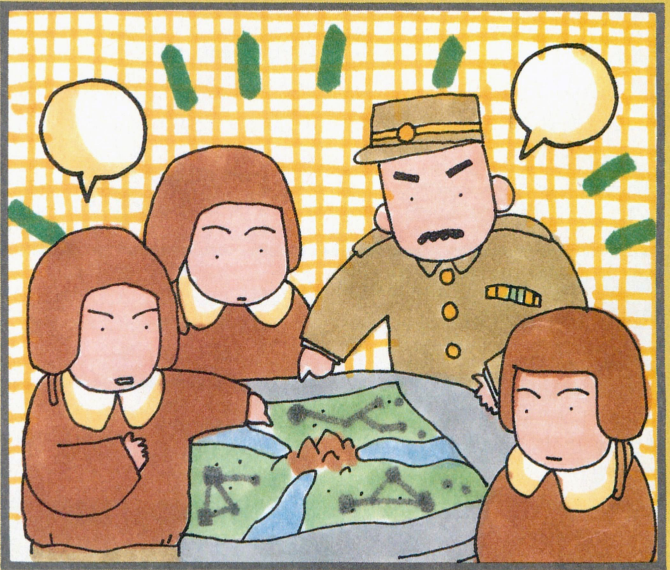

人間どうしだから、こんなことも起こる!

さらに、ネットマルチだから体験できる話をふたつ紹介しよう。

まずは救援。たとえばキミが、燃料切れで滑空しながら自軍の基地をめざしているとしよう。ふと後方を見ると、背後に敵編隊が迫っているではないか！　こんなとき、無線で助けを求めて、運よく基地や付近の空域に味方がいれば、キミは九死に一生を得るだろう。

お次は、失敗例。仲間と爆撃機に乗り込んで出撃したＡ君。彼の担当は後部銃座だ。ところが離陸数分後、彼の席は主を失う。「後部銃座、どうした!?」という機長の問に、返ってきたのは「どうやら脱出したようです」という声。プレーヤーの自由度が高いとはいえ、こんな非常時に〝脱出の自由〞を行使しなくてもいいと思うけどねぇ。

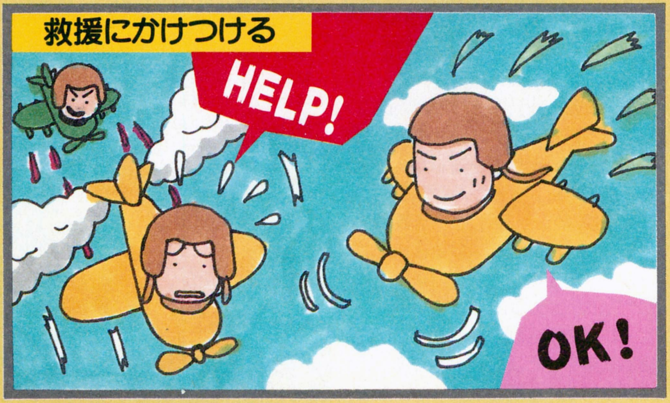

モニターテストに見るエアーウォリアーの世界

ここはまさに戦場だ!

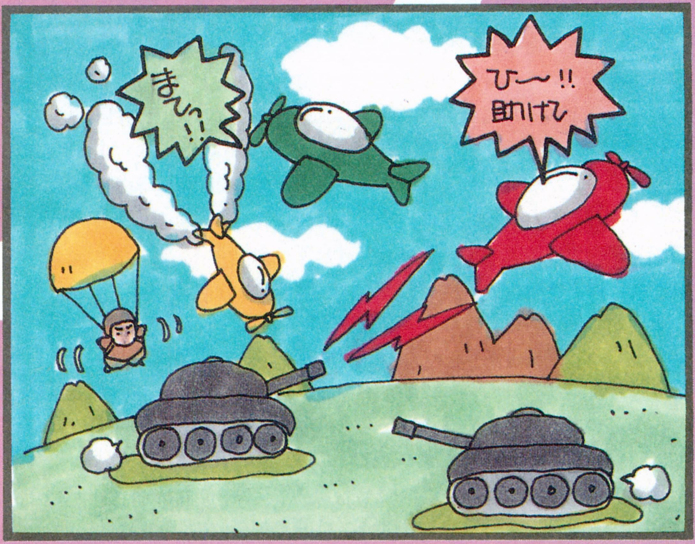

エアーウォリアーは、本稼働の前に、2回のモニターテストが実施された。私ことベイビー堀井も、4979というIDでモニターに参加させてもらったのだ。

ここでは、エアーウォリアーの醍醐味をみんなに伝えるため、モニターテストのときの、私のエアーウォリアー体験談を紹介しよう。ただし、モニターテストなので、本稼働の世界とはちょっと違うかも知れない、ということをあらかじめお断わりしておく。

エアーウォリアーには、太平洋を舞台にした〝パシフィックシアター〟と、ヨーロッパを舞台にした〝ヨーロピアンシアター〟があるが、テストは主にヨーロピアンシアターで行なわれていたので、ここで紹介するのも、ヨーロピアンシアターのことになる。

なお、テスト中のメッセージのうち〝4979〟というのは、私のことを表わしている、ということを覚えておいてほしい。

私の体験談を読んで、少しでもエアーウォリアーの面白さが伝わればなあ、と思ってます、ハイ。

モニターテストに登場した兵器たち

戦闘機FIGHTER

機動力が高い戦闘機は自由気ままな人向けだ

戦闘機はお手軽に使える。ひとり乗りなので、同志を集めなくても出撃できるからだ。私のテスト中の出撃回数は、戦闘機が一番多かった。

また、機体が小さいので、アクロバット飛行もできる。タッチアンドゴーなんて朝メシ前なのだ。しかし、操縦技術が未熟な私はすぐに墜落してしまう。マズイ〜、とか思った瞬間、ドッカ〜ンなんてことがよくあるし、なんで墜落したのかわからないときもある。テスト中、〝4979番機が墜落しました〟というメッセージが、いったい何回表示されただろ?うーん、数えるのが怖い。

- ■P-51D Mustang
- ■A6M5a 零戦
- ■Spitfire Mk IX
- ■P-38J Lightning

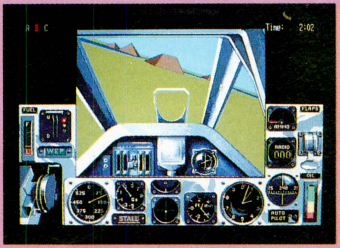

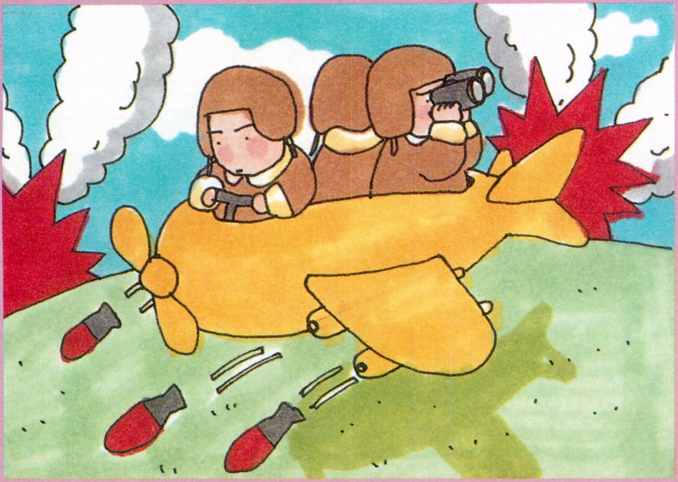

爆撃機BOMBER

地上攻撃専門の爆撃機単独飛行は自殺行為だ

爆撃機はひとつの機体に、パイロットのほか、機銃手として数人のプレーヤーが乗れる。しかも機内無線でアヤシイ会話もできるんだ。

テスト中に起きたこんな話がある。私のほか、数人がB-17という爆撃機に乗って、敵基地を攻撃に行った。ところが、目的地に着くちょっと前に〝Tailが脱出しました〟というメッセージが表示されたのだ。Tailとは後部銃座のこと。つまり、そこを担当していた人が脱出してしまったのだ。ほかの乗組員はみんな思わず、〝脱出するな〜!〟と口(?)をそろえて叫んでしまったのである。

- ■B-17G Flying Fortress
- ■C-47 Skytrain
- ■B-25J Mitchell
- ■A-26B Invader

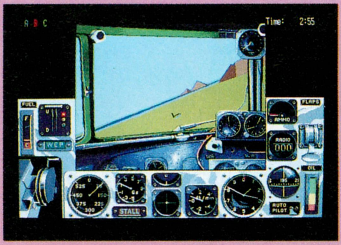

作戦行動をとるか、単独行動をとるかはキミしだい

単独行動

単独行動とは、ひとりで敵領土に乗り込んで敵基地や敵機を破壊することだ。なかには、敵4機を相手に、対等にドッグファイトを演じていた強者もいたが、私にはとてもそんな自殺行為はできません。1対1でも勝てないのに……。

ドッグファイトだけが単独行動じゃないぞ。戦闘機でも爆弾を1～2発積むことができるので、地上攻撃もできるのだ。戦闘機の地上攻撃に関しては私の失敗談があるので、恥を忍んでお話しましょう。

戦闘機で地上攻撃をするため爆弾を積んで出撃したのだが、敵機に見つかってしまい、やむなくドッグファイトをしたんだ。けど、アッサリ負けた。それもアッという間にだ。

⬆単独行動は、自由気ままな行動がとれるけど、敵に狙われる可能性も大きい。

「オレってそんなにヘタだったのか」とかショックを受けていたら、ふと気づいたことがあった。私は、爆弾を積んだままドッグファイトをしていたのだ。爆弾を積んでいると機動力が極端に落ちるので、敵機に負けて当然なのである。そんなことに気がつかないなんて、アア情けない。

作戦行動

1.ブリーフィング

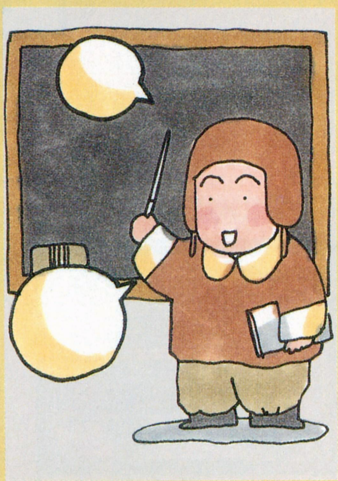

私が作戦室に入ったとき、ちょうど「C国の基地を爆撃に行くけど、いっしょに行く人いる～?」という人がいたので、「行く～」と答えた。私が作戦に参加したときの会話である。こんな会話が交わされるのは、ネットマルチゲームだからこそだね。

思えば、仕事場からテストに入ったのが失敗の始まりだったのかもしれない。でも、みんなには特別にお話ししましょ。出血サービスですよ。

2.離陸!

作戦の目標は、さっきも書いたように、C国のある基地の爆撃だ。自国の基地から発進しようと、エンジンを点火したが、ぜんぜん機体が浮き上がらない。爆撃機は、機体が重いので、離陸するにはかなりのスピードがいるのだ。けっこうイライラするんだよね、これが。

まあ、なんとか離陸して、高度を上げていくが、とにかく遅い！　ぜんぜん高度が上がらないのだ。しかも、ちょっと機首を持ち上げようなら、すぐ失速するし。またイライラして、イライラ度2倍、って感じ。

そんなこんなで、高度がようやく1万フィートまで上がったので、水平飛行に移った。ふう、ひと休みできるな。あとは、目標まで一直線だ。勝負のときが近づいてくる……。

⬆爆撃機にはエンジンが4基あるのを知らずに、1基しか点火しないおバカさん。

3.作戦完了、帰還

ああ、やっと目標が見えてきた。ここまでの所要時間15分だぞ。やっぱり爆撃機は遅いなあ。

で、今回の作戦には2機の爆撃機が参加していた。爆撃の時間がきたので、もうひとりの爆撃機担当が最初の爆撃を行う。おお、命中しているぞ。次は私の番かな。「当たるかなあ」とブツブツ言いながら、とりあえず爆弾を投下。私の投下した12発の爆弾は、敵の基地目がけて落ちていく……。さて、結果は?

爆弾も落としたし、さあ基地に帰ろうか、と思ったとき、背中に悪寒が走った。その瞬間、「仕事だよ～」という声が聞こえた。「爆撃の結果も確認してないのに～」と心の中で叫びつつパラシュートで脱出したのだ。あとで、仲間に爆撃の結果を聞いてみると、「4979の爆弾はぜんぜん当たってないよ」とのこと。破壊されたのは敵基地ではなく、イライラのたまった私の頭でした。

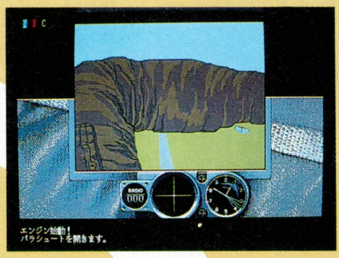

⬇爆弾を投下したのはいいが、仕事が入ったため、やむなく脱出する私。爆撃も失敗していたんだってさ。

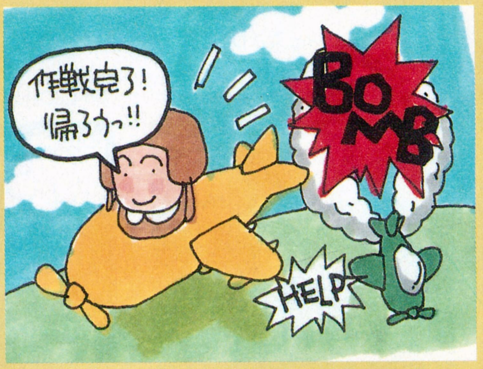

みんなで共有する仮想世界を飛べ

■ニフティ（株）　メンバーサービス部
問い合わせ先:☎0120-22-1200
（フリーダイヤル）
☎03-5471-5806

ソフトハウス運営のゲームネット!

TSN THE SIERRA NETWORK —ザ・シエラ・ネットワーク—

海の向こうアメリカは、ネットも先進国だ。そういえば富士通Habitatだって、エアーウォリアーだって、元はといえば、アメリカから来たものだもんね。そんなアメリカで今注目を集めているネットが、ここで紹介するTSNだ。アメリカでスゴイというなら、スゴイに違いない。

これはネットの場を借りた社交場か?

このネットはアメリカのソフトハウス、Sierra On-Line(以下シエラ)によって運営されているものだ。もちろんアメリカのネットだし、しかも今のところはIBM-PC専用のネットだ。つまり読者のみんなには、ほとんど関係のないネットなんだ。では、なぜわざわざそんなネットを紹介するのか。まあ、それだけ注目すべきネットだからに決まってるな。

さて、シエラといえば、アドベンチャーゲームが有名なメーカーだ。いくつかのタイトルは、日本のマシンに移植されているよね。でもこのネットは、主にボードゲームが遊べるようになっているのだ。どちらかと言えば、ネットを利用した社交場って感じなんだ。

TSNに入るには、IBM-PCとスタートアップキット(専用の通信ソフトだな)、そしてモデムが必要となる。専用のソフトを買わないといけないのは、富士通Habitatなどと同じだね。

まずは好きな顔のパーツを組み合わせて、自分のアイコンを作ることから始める。それが終わったら、いろんなゲームの腕前を自分で5段階評価する。自分の趣味も選んで表示できる。ネットに入って、たくさんいる相手の中から、自分と趣味やゲームの実力が合う人を探して、ボードゲームで対戦するワケだ。

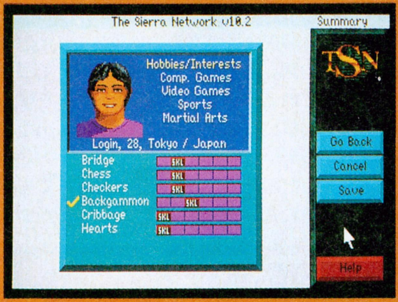

⬆ネットに入る前に、自分の顔のモンタージュを作る。そのほかにも名前、年齢、住んでいる場所、趣味、ゲームのうまさなどをデータとして入力しておくのだ。

こんなゲームが遊べるぞ!

TSNで現在遊べるゲームは、ほとんどボードゲームかカードゲームだ。日本ではあまり知られていないゲームもある。それぞれのゲームは、すべてテクニックと熟練を要するもので、大人のためのネットという感じ。入っている人の年齢も、結構高めだ。20代から40代のまでの人が多く、10代はごく少数しかいない。50代の人も、ちらほら見かけるぞ。

本文中で紹介したように、これから『RED BARON』などが始まるから、このTSNの年齢層に変化が現われる可能性もある。ただ、アメリカのパソコンユーザーの平均年齢は高いので、完全な子供のためのネットになることは考えられないよね。パソコンやモデムを使って、みんなが楽しく遊べるネット。日本にもあっていいんじゃないかなぁ。

●BRIDGE

⬆カードゲームの決定版といわれるブリッジ。日本でよく遊ばれるセブンブリッジとはまったくの別物だ。相手の手札の読みや、駆け引きが大切になる。

●CRIBAGE

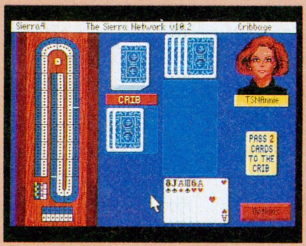

⬆日本ではほとんど知られていないカードゲームのひとつ。画面左に見えているのは、得点を記録するためのクリベッジ盤と呼ばれるものなんだって。

●CHESS

⬆これはお馴染みのゲーム。日本の将棋にそっくりだ。ただ、将棋は取ったコマを再び使えるのに対し、チェスでは二度と使えないのが大きな違いだ。

●CHECKER

⬆これもよく知られているボードゲームのひとつ。自分のコマに相手のコマの上を飛び越えさせて、盤上から敵コマを取り除いていくゲームなのだ。

●BACKGAMMON

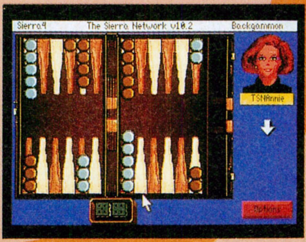

⬆こっちは西洋スゴロク。サイコロ運と、冷静な判断力が必要とされるゲームだ。先に自分のコマを全部ゴールさせてしまえば、勝ちになる。

●MINI GOLF

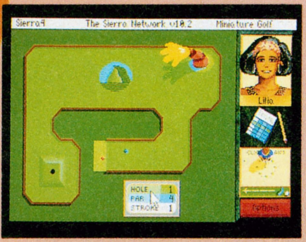

⬆いわゆるパターゴルフのパソコン版。各ホールにいろんな仕掛けがあって、本物よりおもしろいかも。子供でも大人でも楽しめるのもいいよね。

これからも発展し続けるTSN

読者のみんなも知ってのとおり、アメリカってのはとても広い。全米の人々がこのネットに入り、何千キロも離れたところにいながら、ボードゲームの対戦ができる、というのはすごいよな。顔も知らないどうしが、コンピューターとモデム、そして電話線の助けを借りて、同じボードをにらみながら次の一手を考える。「おれはバックギャモンがしたいんだけど、隣の家まででも、10キロメートルはあるし……」なんて人でも、ちゃんと対戦相手が見つけられるワケ。

今のところはボードゲームとカードゲームがメインのこのネットだけど、将来はもっと拡張されることが決まっている。まず、シエラの傘下に入った、Dynamixの名作フライトシミュレーター、『RED BARON』の対戦版が、この本が発売になるころにはスタートしている予定だ。このゲームは、美しい256色のグラフィックと、スムーズかつ速い動きがユーザーに受けて、大ヒット作となったんだ。そのゲームが、ネットで対戦プレーできるっていうんだから、これはすごいよな。

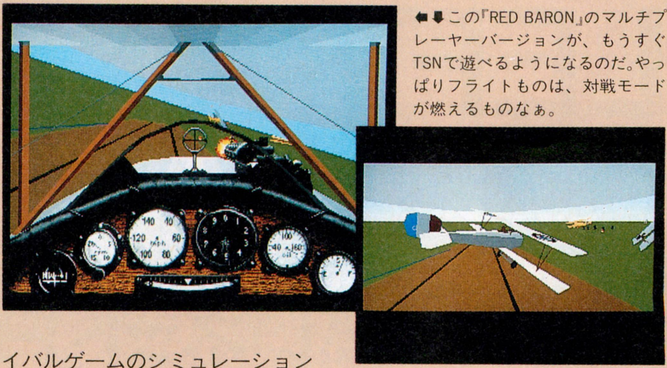

⬅⬇この『RED BARON』のマルチプレーヤーバージョンが、もうすぐTSNで遊べるようになるのだ。やっぱりフライトものは、対戦モードが燃えるものなぁ。

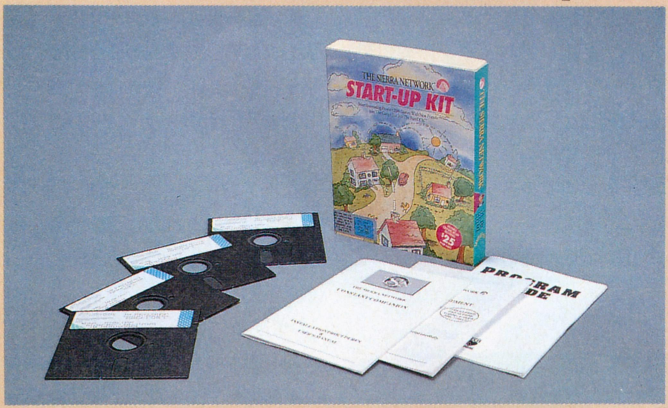

また、『PAINT BALL』というサバイバルゲームのシミュレーションもスタートする予定だという。これは、塗料を詰めた弾を発射する銃(ペイントガン)を使った戦争ゲームの、そのまたシミュレーションだ。画面上に表示された地形の上を、プレーヤーのキャラがペイントガンを持って移動していく。敵を見つけたら、狙いを定めてドカ〜ン、ってわけ。戦争シミュレーションではなく、戦争ゴッコのシュミュレーションってとこもミソ。ゲームとは言え、血生臭いのが嫌いなアメリカのネットらしいところだね。

ゴルフゲームも遊べるようになるらしい。現時点でも、9ホールのパターゴルフが遊べる。ワープゾーンやジャンプゾーンなど、コンピューターゲームならではの仕掛けも各ホールにあって、結構楽しめる。将来は、本式のゴルフの18ホールコースもできるそうだ。

そのほかでは、シエラの看板アドベンチャーゲームシリーズである『LEISURE SUIT LARRY』の主人公ラリーにちなんだラリーランドなんてのもできるらしい。シエラゲームのファンならずとも、一度はのぞいてみたいネットだな。

■シエラ オンライン ジャパン
問い合わせ先：☎03-5261-0970

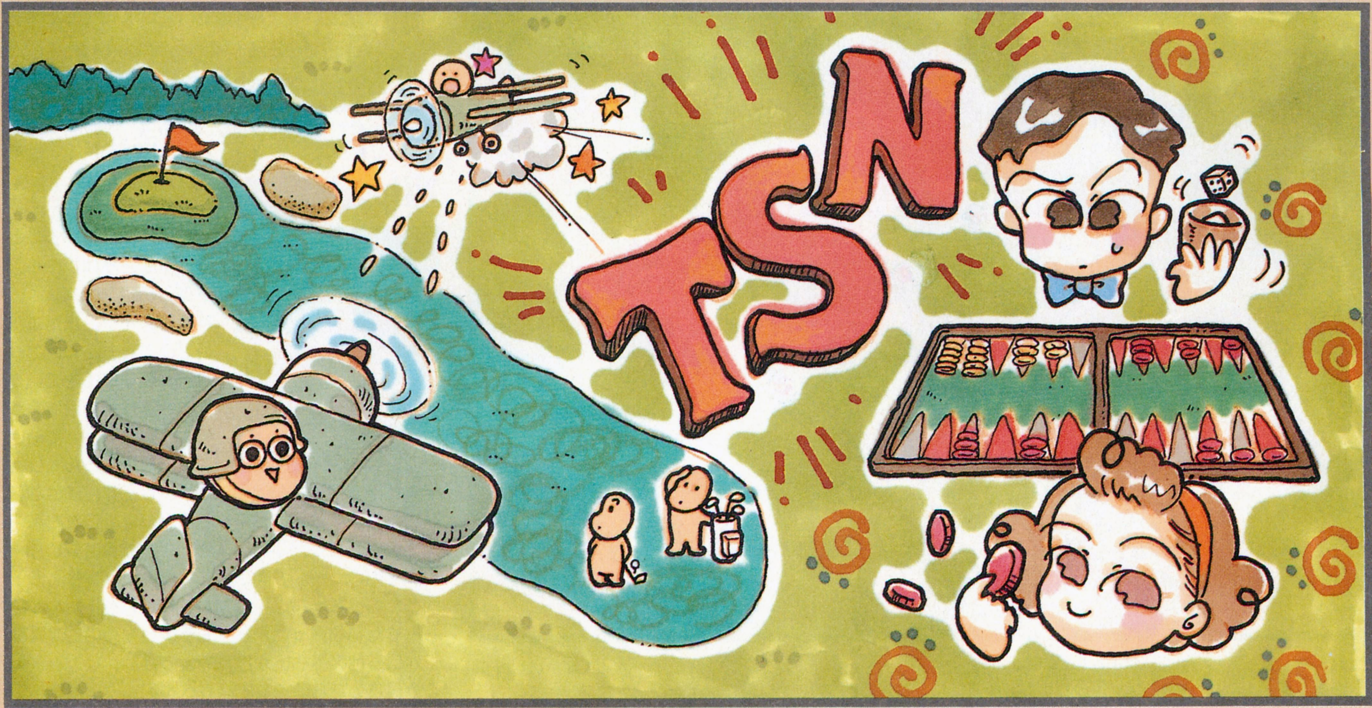

この新感覚をキミはもう体験した？

LEFTY —レフティー—

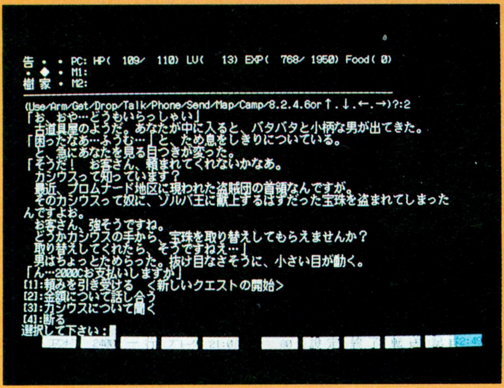

ログインではもう何回か紹介したこのネット、なんといってもリアルタイムマルチプレーヤーRPGが楽しめる、というのがウリ。どこがどういう具合におもしろいのかを徹底的に解明してみたい。ネットなんかやったことがないってキミでも、このネットならハマれることうけあいだ。

自由度が高いネットRPGの登場だ!

ネットを利用して、みんなでワイワイコンピューターRPGをプレーできたら……。そんな夢を叶えてくれるのが、この『レフティー』だ。このネットには、全部で8つの回線があるんだけど、そのうち1本はメンテ用。だから7人のユーザーが同時にアクセスして、RPGを楽しむことができるワケだ。じゃあ、その『レフティー』の世界ってどんなものなんだろう？

『レフティー』のオンラインRPGは、普通のコンピューターRPGとはかなり違うもの。一番大きな違いは、多くのプレーヤーが参加していて、ひとりひとりがその世界の住人だってことだな。コンピューターRPGなら、たいてい自分はヒーローで、世界を救うためのクエストに出かけちゃうワケでしょ。それがここでは、みんな普通の冒険者。生活の仕方もいろいろあったりするワケ。

『レフティー』での生活は、基本的にチットという通貨で成り立っている。これで武器や防具、食料などを買うのだ。で、チットを稼ぐには、ゲームの中でクエストを達成して報酬をもらうのが一般的な方法。また、オンラインRPG以外のボードの書き込み量に応じて、労働報酬という名目でチットを稼ぐこともできる。さらに、株の売買とか、各種イベントの賞金など、収入を得る方法はたくさんあるぞ。まるで現実世界のようだ。

こうして得たチットをどう使うかも、自分の自由。さらなるクエストの達成を目指して、武器や防具の強化に励むもよし、貯金して家や店を購入するのもよし。自分のお供として連れて歩くモンスターを買うこともできるぞ。家を建てれば、自分の装備やお供を置いておくこともできる。自分の店では、シスオペさんの経営するギルド（店を持っている人だけが入れる）から仕入れてきた品物や、クエストで手に入れたアイテムを、ほかの冒険者に売ることもできるのだ。

『レフティー』での暮らし方は、本当に自由。住人たちの生活の例をコラムで紹介しておくから、そちらを読んでもらうと『レフティー』のおもしろさもわかるハズだ。

そう、町は生きているのです!!

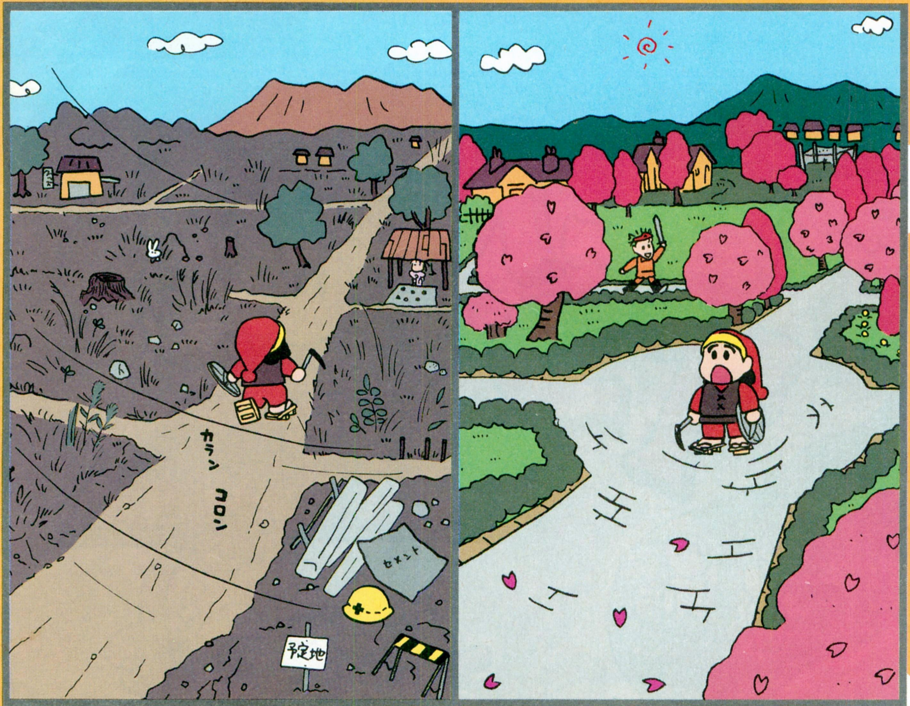

⬆しばらくアクセスしないと、町の様子が劇的に変わっていて、ビックリしてしまうことも。自分たちで家や店を買うと、それに従がって町が変化していくのだから、喜びもまたひとしおなのだ。

LEFTY住人録❶
駆け出し冒険者/ジュン

まだ駆け出しということもあって、私はレベルアップと初級クエストへの挑戦がメイン。まだまだ戸惑うこともあるけど、毎日が新しい驚きでいっぱい!! 危ない目に会うと、ついつい急波で助けを呼んでしまうんだけど、先輩冒険者の皆さんはとてもやさしくて、イヤな顔ひとつせずに救助に来てくれるんだな。これも私の魅力のなせる技かしら？ まだまだ装備は鍋のふたやカマという初心者向けのものだけど、レベルが上がったら、ちゃんとした剣やシールドを持つのが夢。お供もだいぶ育ったから、もう少し強めのモンスターがいる地区へも出かけてみようかな、などと考える今日このごろ。それではレベルアップに出発！

クエストやイベントも豊富だぞ

LEFTY住人録❷
元冒険者の商人/まわし者

いえね、別に冒険に飽きたわけでも、冒険をやめたワケでもないんですけどね。ま、店を持つのが長年の夢だったんですわ。株で稼いだお金と投資家さんの援助でもって、ようやく小さいながらも食料品店を持つことができました。ちょうどお供のモンスターたちも疲れが出だしたころですし、しばらくは店の経営に専念しようかと……。ええ、もちろん冒険も再開しますよ。今はまだ、最上級クエストにはレベルが足りないんでね。また経験値稼ぎからですよ。

『レフティー』でのクエストは、フィールドを歩き回るうちに誰かに話しかけられたり、物を発見したりすることで、開始となるものが多い。開始の条件もいろいろあって、レベルがいくつ以上でないとダメとか、以前に特定のクエストを解いていないと入れないとか、何時から何時までの間しか入れないなんていうものもあるのだ。で、たいていのクエストは、目的を達成した時点で経験値とチットがもらえる。これが励みにもなって、また次なるクエストに挑戦しようってことになるんだな。クエストによっては、報酬が武器やアイテムだったりすることもあるぞ。

クエスト以外にも、クジを買って抽選所に持っていくといろいろな商品が当たる〝ジェミニくじ〟のようなイベントも存在する。もちろん、アイデアと時間さえあれば、誰でもイベントの企画を立てて実行できるのだ。みんなで世界を作っていく、という感覚だね。

家や店を建てたければ、その町の不動産屋へ行って、どこどこに家を買いたいと書き込みをする。すると週１回のメンテナンス時に、シスオペさんがその場所に家を建ててくれるのだ。この世界のマップは漢字を利用したシンプルかつ合理的なもの。新しい家が建つと、そのマップの今まで空き地だったところに、〝家〟の文字が表示されて、そこが誰かの家であることを示すようになるのだ。以前は空き地だらけだった町も、今は建物でいっぱいになっていたりする。このあたりも自分が世界に参加してる実感を味わえるとこだな。

オンラインRPG以外にも、いろんなゲームやイベントがあるのもいい。現在は〝かっぱぎ〟という、サイコロを利用したポーカーのようなゲームが大はやりなのだ。ボードも大賑わいで、これからの発展が楽しみなネットだぞ。

	A	B	C	D	E	F	G	H	I	J	K	L	M	N	
00	海	・	河	河	河	河	河	河	山	山	山	山	山	山	
01	海	海	河	・	・	・	・	渡	山	⊖	山	・	・	洞	
02	海	海	・	城	・	森	・	・	・	・	・	・	山	山	
03	海	海	・	・	・	森	・	・	・	山	山	山	山	洞	
04	海	・	・	森	森	・	・	・	・	山	・	・	・	・	
05	・	港	・	・	・	・	・	・	・	・	山	・	山	山	
06	海	◆	町	・	・	・	・	森	・	・	・	山	森	山	
07	海	海	・	・	・	・	・	・	・	森	・	・	・	・	
08	海	・	・	・	・	・	・	・	森	・	山	・	・	・	
09	海	・	・	・	・	・	・	・	・	・	・	森	・	・	山
10	海	海	・	・	・	・	・	森	山	・	・	・	・	山	山
11	海	海	・	・	海	・	・	山	山	・	・	森	森	森	山
12	海	・	・	海	海	・	・	・	・	・	・	森	・	・	山
13	海	灯	海	海	・	・	海	・	森	・	山	・	町	・	山
14	海	海	海	海	海	海	海	海	山	山	山	山	山	山	山

⬆⬇➡マップは漢字を使った簡単なもの。グラフィックの強化が今後の課題だそうだ。ただ、複数機種をサポートしていくことも大切なため、まだまだ検討中の段階。イメージさえふくらませることができれば、このマップで十分かもしれない。

■(株)アルシオン
問い合わせ先
東京都葛飾区東立石1-3-6-701
回線番号☎03-3691-9476

LEFTY住人録❸
ブルーゲイル
新聞発行/投資家

新聞はおかげさまで好評ですよ。内容ですか？　だいたい新しく加えられたクエスト関係のレポートとか、冒険者の方々からの投稿とかですね。記者を何人か雇って、記事を書いてもらってます。新聞発行以外にも、武器のお店も持ってますし、お店を持ちたい冒険者に、チットを融資もしました。もちろんクエストもバンバン解きます。新しいクエストを解くことで、新聞のネタになりますし。この世界の発展に、少しでも役立てれば、と思います。

クエストのホンの一部をのぞき見だ！

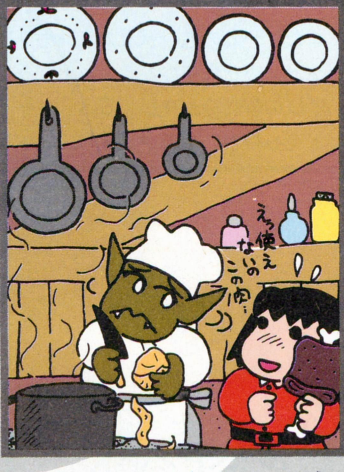

⬆初心者用のクエスト、〝カレークエスト〟。カレー好きの王様のために、いろんな材料を集めて回るというものだ。

⬆〝ゴブリンと馬〟は、ゴブリンからやせた馬を買い取るところから始まる。何か食わせてやりたいんだけど、何を食べるのやら。

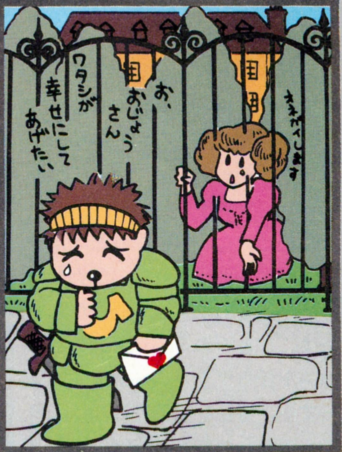

⬆人生の意味を考えさせてくれるのが、この〝悲恋の果て〟。お嬢様の恋の行方は？ほかのふたつのクエストよりは難しめ。

ネット利用でゲームの楽しさ倍増!

C² World —シーツゥワールド—

ネットを使ったゲームの開発に力を入れているシーツゥワールド。去年はプロ野球シミュレーション『野球道PLUS』を発売、そして今年の秋には、壮大なスケールで繰り広げられる『アーリーキングダム』をリリース予定だ。そこで、このふたつの"ゲーム+ネット"の魅力を紹介しよう。

よりリアルなプロ野球ゲームを求めて……

野球道PLUS

これまでの野球シミュレーションは、プレーヤーがひとりで楽しむものがほとんどだった。しかし、この『野球道PLUS』は、従来の野球シミュレーションにネットワークの要素がプラスされた、ほかにはないタイプのゲームだ。

プレーヤーは好きな球団（実名）を選択し、その球団の監督となってペナントレースに挑む。ここまではほかのゲームと同じ。違うのは、野球道PLUSの場合、対戦する球団のデータをホストコンピューターからダウンロードするってこと。ホストに登録される各球団のデータは、実際のプロ野球の成績に合わせて随時更新されるので、データが古くなることはない。また、全国のユーザーの試合結果もすべて記録されるようになっていて、勝率を初めとする各成績が集計されてランキングが公表されるのだ。好成績を収めたユーザーは、シーツゥワールドから表彰される。と、くればもう、全国のライバルに負けられなくなるよね。

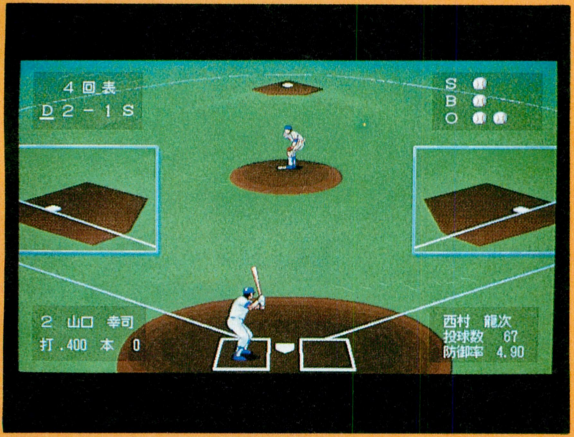

◆まさにプロ野球フリークのための"ゲーム+ネット"だ。『野球道』本体に、シーツゥネット用通信ソフト『C² X'Press』がセットになり、9800円［税別］で発売中。キミもゲームとネットの融合を体験してくれ。

こう書くと、どうしてもネットのほうに目がいってしまうけど、肝心のゲームのほうも、長年プロ野球シミュレーションを作り続けてきた日本クリエイトが開発しているだけあって、プロ野球フリークも満足のいくデキになっている。ディテールの細かさや動きのリアルさ、データの本物っぽさは、プロ野球に詳しい人でも必ず満足できるはず。コマンドの細かさ、それに対応した選手たちの動きなど、まさにプロ野球を愛する人たちのためのゲームなのだ。もちろん、ネットワークに接続しなくても遊ぶことができるぞ。

プロ野球好きの諸君は、ぜひ一度チャレンジしてみよう。

ネット利用ならではの壮大なRPGを開発中!

アーリーキングダム

今年秋のスタートに向けて開発中なのが、ネットを利用したRPG『アーリーキングダム』。通信によってマルチシナリオ、マルチエンディングを実現するという、かつてない壮大なRPGになりそうだ。

アーリーキングダムのシナリオは、小さなミッションに分かれていて、ひとつのミッションごとにホストからダウンロードしてプレーする。宝物を発見したり、誘拐犯を追跡したりと、起伏に富んだ100のミッションをクリアーしていくうちに、序々に最大の目的が明らかになっていく……。

このゲームでは、ユーザーどうしのアイテムの交換、競売ができ、またゲームの進行状況のランキングが公表されるなど、ネットならではの醍醐味が味わえる。スタートを心待ちにしていてほしい。

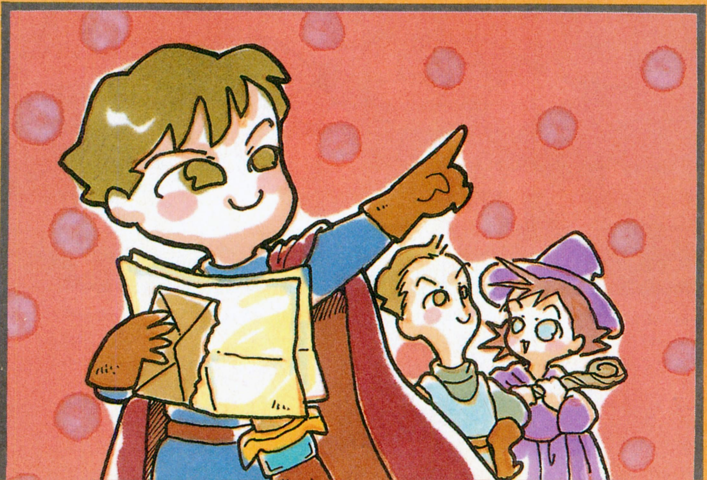

◆『アーリーキングダム』の開発中の画面。アーリーキングダムは、まず7月に1台のパソコンだけで遊べるタイプが先行発売され、続いて秋に、通信対応のタイプが発売される予定。今後、新情報が入り次第紹介していくから、期待しててね。

■シーツゥワールド
問い合わせ先:☎03-5473-8986

ギャラクシーマインド 対戦型SFシミュレーション

またひとつ、新しいネットマルチの設立準備が進行している。4月初旬より、大阪で試験運用が行なわれているのが、ダイヤルQ²を使った対戦型SFシミュレーションゲーム、『ギャラクシーマインド』だ。これは、同時に8人までのプレーヤーがアクセスでき、それぞれ艦隊を操って、宇宙空間を舞台に互いの覇権を競い合うゲームだ。しかもウレシイことに、ゲーム画面は文字だけのものではなく、グラフィックを使った見栄えのイイものになっている。一般のSFシミュレーションゲームと比べても、まったく遜色はないぞ。

基本的にプレーヤーは、艦隊を率いて敵を探し、相手を倒すことでレベルアップを図っていく。レベルが上がれば、惑星を占領することができるようになり、惑星を占領すれば、より強い装備が手に入ったり、戦艦の能力がアップしたりするという寸法だ。また、敵艦とはメッセージの受け渡しをすることもでき、ときには相手と同盟を組むこともできる。このあたりは、ネットマルチならではの魅力だといえるね。

ギャラクシーマインドでは、グラフィックを使うため、機種ごとの専用通信ソフトが必要だ。現在用意されているのは、PC-9801用だけだが、近くX68000やFMTOWNS用のものが開発される予定とのこと。

また、大阪での試験運用に続き、東京や名古屋、広島でも回線が開設される予定だ。本稼働の時期は正式に決まっていないが、今後の動向も順次誌上で紹介していくので、ネットマルチ『ギャラクシーマインド』に参戦できる日を、楽しみに待っていてほしい。

■シンフォニック プロジェクト
問い合わせ先：☎075-822-3068

➡ギャラクシーマインドの開発中の画面。テスト運用の利用料金は3分間10円で、本稼働では3分間20円になる予定だ。アクセスしてみたくなったら、右上のお問い合わせ先へどうぞ。

ユーザー参加型小説世界体験ネット Network-GL

ネットワークマルチプレーヤーゲームでこそないが、ネットを利用した新しいアミューズメント空間がまたひとつ生まれたので紹介しよう。

その名は『Network-GL』(ネットワーク・グル)。これは、簡単に言うとユーザー参加型のオンライン連載小説ネットだ。ここにアクセスしたユーザーは、まず、自分の代わりにネット世界に住むキャラクターを作る。キャラクターには、名前、年齢、性別や、職業、性格などを決めるが、あくまで架空のものでよく、ユーザーと別人格でいい。ユーザーは、この架空のキャラクターを通じて、ネットの仮想世界を体験するのだ。

Network-GLの世界のメインは、複数連載されているオンライン小説。各小説は、キャラクターの人間関係がテーマになっていて、ストーリー制作者により、2週間に1度、新しい話が書き込まれていく。そしてユーザーは、ストーリー制作者にメールを送ることで、その小説の次の展開を提案できる。うまくすれば、実際のストーリーにそのまま採用されるかもしれない。また、ときには自分のキャラクターが小説に登場することになるかもしれない。小説に、作り手としても、登場人物としても参加できる可能性があるワケだ。

これらの小説は、将来、出版されたり、ゲーム化されたりするプランもあるというから、楽しみだね。小説家やゲーム作家になりたいって人は、一度体験してみたらいかがかな。

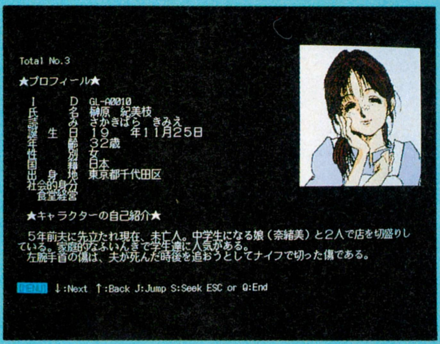

⬅登録した、キャラクターのプロフィールとイラストレーターによるCG画。特に印象に残ったキャラクターは、小説の挿絵に登場することもあるんだって。ネットの仮想世界を体験してみよう。

■(株)グローバルデータ通信
問い合わせ先：☎03-3279-0150

『大戦略Ⅳ』を皮切りに通信対応ソフトが続々登場！

ネットマルチの息吹きを感じて、パソコン1台で遊ぶ、一般的なパソコンゲームの中にも、通信対応のソフトが増えている。ネットマルチに結びつく、もう一方の動きとして、しかと注目しておきたいね。まず、なんといってもウレシイのは、システムソフトの『大戦略Ⅳ』が通信対応になるってこと。ふたりのプレーヤーが、それぞれ自分のディスプレーに向かったまま対戦できるのだ。通信のさせ方は、RS-232Cのクロスケーブルを使って2台のマシンを直結する方法と、モデムをつなぎ、電話回線を利用する方法のふたつがある。この通信対応により、大戦略の魅力が一段とアップすることは、間違いなさそうだ。ほかにも、ビクター音楽産業の『雀豪3』や、アスキーの『将棋』も、クロスケーブルでつなげば対戦できるようになっている。この調子で、人気ゲームが続々通信対応になり、さらには、ネットマルチにまで発展してくれたらって期待に胸をふくらませると、ちょっと夜が眠れなくなっちゃいそうだね。

⬅通信対応の『大戦略Ⅳ』は、6月末の発売予定。グラフィックも大幅にグレードアップしているぞ。

⬆これまでの対戦モードでは、相手がプレーしている間、ディスプレーを見ないようにする必要があったが、通信対応になり、より自然に対戦できるようになる。特にモデムが使えるのはウレシイね。

手ごたえを得て、一層の発展に思いを巡らす!

ネットマルチのススメ!

着々と確かな広がりを見せているネットマルチの世界。2000年には、パソコンゲーム、イコール、ネットマルチとなっているかもね。では最後に、当特集担当者にネットマルチに期する思いを語ってもらいつつ、この特集を締めることにいたします。では、またネット!

ビジュアルネットマルチRPGで遊べ!!

●ビジュアルネットの族長花田

僕が、これからのネットマルチの中で最も期待しているのは、富士通Habitat(以下ハビタット)。富士通は将来、ハビタットにRPGを盛り込もうと構想を練っている。これは、ハビタットの世界〝ポピュロポリス〟の一部に、〝RPGゾーン〟を構築しようというもの。この構想が実現すれば、数人のアバター(プレーヤーキャラ)でパーティーを組んで、RPGゾーンで冒険を楽しめるようになるのだ!!

RPGゾーンと普通のコンピューターRPGとの大きな違いは、そのプレーヤーにある。普通のコンピューターRPGでは、キャラクターたちのセリフや感情は、もともとシナリオライターが用意したもの。プレーヤーは、結局それをトレースして疑似体験しているに過ぎないんだよね。最も僕は、それでも喜んでプレーしているけどね。

でも、ハビタットのRPGゾーンは、そうした従来のコンピューターRPGを超えた存在になると思うんだ。敵との戦闘ひとつをとっても、いろいろな可能性があるだろう。誰かの「もうダメだ!」という声に対して、「仕方ない、ここは撤退しよう」となるか、「後ろに逃げろ、俺が盾になる!!」となるかは、〝プレーヤーたちの真の意志〟が決めるのだ。クエストを達成して、アバターに喜びの声を上げさせるときも、仲間をやられて悲しむときも、キミがそれを表現するんだ。ロールプレイングの意味どおり、プレーヤーは本当にキャラクターを演じることができるんだよね。

画面内のキャラクターを操るのではなく、画面内に自分自身を投影する。この差を、ビジュアルネットマルチで実感できる日が、早く来るといいな。今からとっても楽しみなのだ。

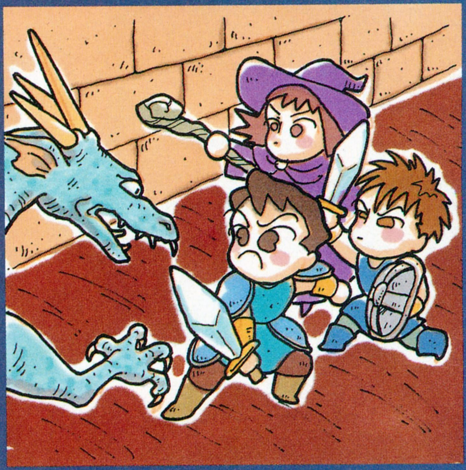

➡仲間は、みんなネットワーカー 冒険するもよし、ワイワイ楽しくやるもよし、シビアになり切るもよし ネットマルチならではの楽しみ方だね

これからは体感ネットマルチゲームだ

●ネットでも飛ばし屋堀井(ベ)

エアーウォリアーは、フライトシミュレーターとしても、かなりリアルなんだよね。戦闘機と爆撃機を比べると操縦感覚がぜんぜん違うし、敵機との戦闘のときには、フラップの操作をしないと効率よく攻撃できないことなど、ほんとによくできていると思うよ。

でも、もっと面白くできるんじゃないかな、という気持ちもある。

たとえば、リアルさを追及する、ということを考えれば、機銃を撃っているときの振動とか、急降下したときの加速Gとかが再現できるようになるといいよね。もちろん、パソコンだけでは、そういった〝体感〟は再現できないだろうけどね。画面を揺らすとか、音を出すとか、そのぐらいのことならできると思うけどさ。

そこで東京ディズニーランドの『スターツアーズ』というアトラクションのような装置を使ってみてはどうだろう? そうすれば、離陸するときの加速Gが体感できたり、エンジンの振動も体で感じることができるでしょ。もちろん、あんなデカイ装置は家に置けないから、もっと小さいヤツね。

振動や加速Gが体感できれば、ほんとに戦闘機に乗っているような気がして、ゲームプレーにも熱が入るだろ。左旋回だ〜、とかいいながら、グイーンと体が右に傾いたりしてね。急降下するときの、あのオシリの浮くような感覚もきっと体感できるだろう。気分が悪くなったりもするかもしれない。撃墜されたときは……、あ、これまで体感できるのは、ちょっとマズイな、死んでしまう。

とにもかくにも、私は体感ネットマルチゲーム、なんてのを早くプレーしてみたいぞ。

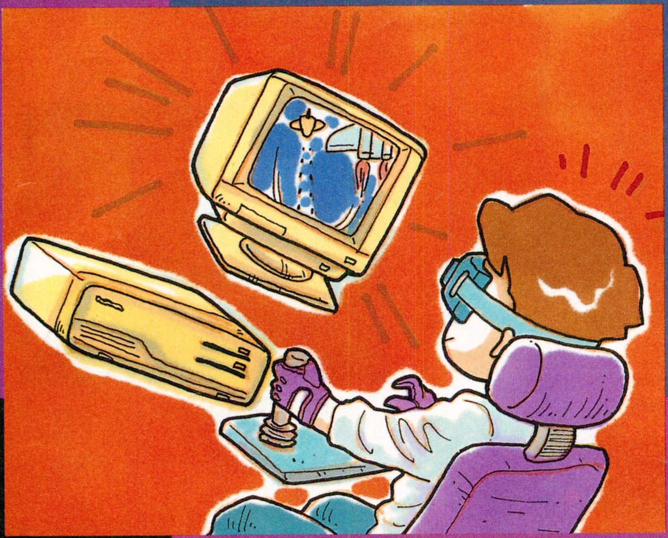

⬅フライトシミュレーターの体感ゲームってゲーセンにあるけど、これがネットマルチゲームだったらなあ、とか思っちゃうぞ

仮想現実ネットで世界中の人と遊ぼうぜ

●ネットRPGマスター平林

これからのネットが目指すところといえば、こりゃあもう〝ネットワーク・バーチャルリアリティー〟じかないでしょ。つまり、ネットワーク上に、仮想現実の世界を作っちゃうワケ。それでもって、世界各国いたるところからアクセスできるようにする。マシンやモデムなどの装置も、専用の携帯型のものにして、どこへでも持ち歩けるものがいいな。これで世界中の人が仮想現実世界でコンニチワ、なんてことができるってわけだ。

その世界には、もちろんいろいろなゲームが用意されている。スポーツ、宇宙探検、Ｆ１、ファンタジー世界、空中戦など、考えられる限りのシミュレーションを作っておきたいな。ボクシングシミュレーションなんかで殴られたときは、フィードバックで殴られた位置に痛みを感じたりね。やり過ぎると危険かもしれないけど。スポーツのレッスンルームもいいな。ホスト側にコーチングプログラムが入っていて、実際に体を動かしながらコーチを受けられるとかね。

チャットルームでは、ちゃんと相手の顔を見たり、握手しながらお話できたりする。もちろん自動翻訳プログラムもインストールされていて、どんな言葉だろうと一瞬にして各国語に翻訳、音声で聞かせてくれる。これなら実際に会って話しているのと変わらないな。

素敵な異性を見つけたら、デートに誘ってしまおう。仮想現実世界には、町やデートコースもちゃんと用意されていたりして。その上、ホスト側から、恋愛の手ほどきが受けられるとか。うん、これならステルス松本オヤジにもチャンスあるかもな。大きなお世話か。

でも、あんまり現実に近づき過ぎて、仕事場なんかまでできちゃうとイヤだな。こっちの世界で仕事、あっちでまた仕事、なんて冗談じゃない。ただでさえストレス溜まってしょうがないのにね。

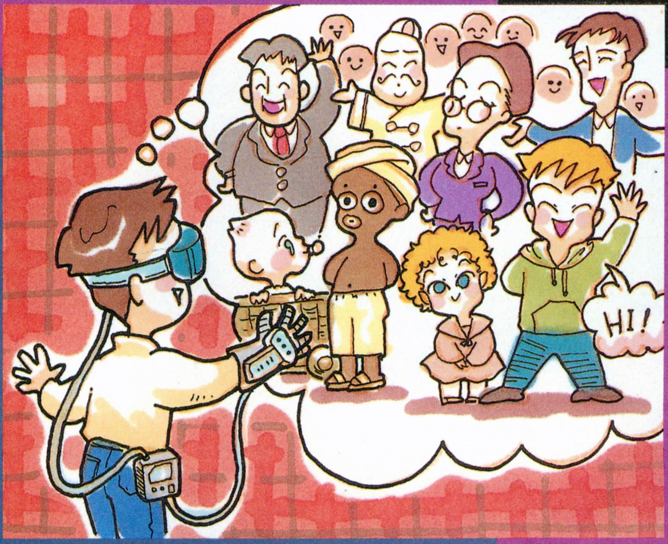

⬆離れていても、実際に会ってるようなもの。世界中に友達ができればいいな。

ネットマルチ世界は自己増殖し続ける！

●旧パソツーページ担当川村

ログインが、その実現を待ち望んできたビジュアルつきのネットワークマルチプレーヤーゲームは、徐々にだが、着実にその数を増やしつつある。空中対戦モノからファンタジーRPG、宇宙シミュレーションから推理アドベンチャーモノに至るまで、その内容は広がる傾向にある。今後もネットマルチは、ユーザー数の一層の拡大につれて、現在のパソコンゲームのあらゆるジャンル、あらゆる要素を取り込まんとばかりに、発展し続けるだろう。多種多様な内容に渡る広大なネットマルチの世界が、国境、国籍、性別、世代を越えて、構築されていくのである。

こうして発展していくネットマルチは、あらゆるゲームの要素を取り込んだ後の段階に、いったいどこへ向かうだろうか。やはり、ネットマルチにより結集し、ネットマルチの面白さによって高まったユーザーのエネルギーは、さらに新たなるネットマルチの構築に向けられるとうれしい。そう、ネットマルチユーザーたちが発案し、ユーザーみんなで協議して練り上げながら、新たなネットマルチ空間を築いていけたら、面白いんではないか、ってワケだ。

たとえば、ログインが手掛けてきたRPGツクールとかアドベンチャーツクールを、そっくりそのまま、ネットマルチの中に組み込んだらどうなるだろう。きっと、ユーザーが協力してグラフィックを描き、それをまたみんなで組み立てたりして、新しいネットマルチ空間を築いていくんじゃないかな。

そんな風にネットマルチの中に、ネットマルチ自体を構築するための道具を用意すれば、ネットマルチはどんどん自己増殖していくハズ。これにより構築される世界は、みなの想像を越えて広がり、メチャクチャ面白いものになるに違いない。私は、自己増殖により、無限に広がるネットマルチの可能性に、大いに期待したいと思うのだ。

⬅ネットマルチで出会い、ネットマルチで遊んだメンバーは、さらに新しいネットマルチ空間を構築するため、日夜、励むのであった。

今が旬！ ネットマルチワールドを体験すべし！

ログインは現在新たなる人材を募集中である

バブルが弾けようが景気が後退しようが、ログインの人出不足は解消していない。それどころか、ますますひどくなる一方なのだ。そこでここに、広く在野の士を募集したい！　マスコミ業界で働いてみたい人、ログインで働きたい人よっといで!!　これは、冗談ではないぞ！

どーにもこーにも、ログインは忙しい。ページ数は毎号のよーに増えているのに、それをさばくライターやデザイナーの人数がたりないからだ。うーむ、まったく困ったものである。猫の手も借りたいとはこのことなのだが、猫の手を借りてもなんの解決にもならない。だって、猫って日本語がしゃべれないんだもの。そこで、猫と違ってちゃんと日本語のしゃべれる人材を、ログインは募集中なのであーる！

まず、どんな人材を求めているかというと、バリバリボリボリと原稿を書きまくってくれる、ライター型のアルバイトが必要なのだ。もちろん、ライターとはいってもアルバイトであるだけに、雑用もやってもらうことになる。それにログインの場合、ライターは記事の企画から取材と、原稿を書く下準備も自分でやらなければならないのだ。加えて、原稿を書いたあとにも写真やイラストの手配をしたり、校正といって文字の間違いをチェックする仕事もしなければならない。

このように説明すると忙しそうだが、本当に忙しいのである。とはいえ、それだけに仕事はやりがいがあるぞ。少なくとも、出版のイロハを学ぶことはできるので、マスコミ業界で骨を埋めようとか、文筆業でラクして儲けようと思っている人にはチャンスだ。また、お母様やお父様方のなかで、自分の子供を社会の荒波でモミモミさせたいと思っている人がいたら、ログインにバイトに出しましょう。社会人としての教養が身につくこと、請け合いです。

などと、インチキ商法のようなことを並べたてているが、この募集は本気だ。とりあえず、右下の資格条件に当てはまり、ログインでライターとして働いてみよーじゃん、と思ったのならば、履歴書とかいうものを送ってもらいたい。だが、ライターという、文章が命の職業だけに、履歴書だけでは十分ではない。下のカコミをよーく読んで、論文も添えてもらいたいのだ。さらに、ログインはお利口さんよりもノリのいいおバカさんのほうが大好きなので、履歴書の写真はそれなりのものにしていただきたい。それなりのものとは、フフフ、自分で考えてみよう。どんな写真をとるか、それもライターとしてのセンスの見せどころだぞ。

戦国ライター、岩尾ゴワス。アルバイトながら、多くの担当ページを持つ。在野の強者たちよ、ログインにきたれ！　オイと、気張ろうバイ。

強者ライター資格条件

①年齢は18歳から22歳まで。（高校生は不可）
②ログイン（港区南青山）まで、1時間以内で通勤できる人。
③週3日以上、15時〜22時くらいの間に働ける人。
④自宅にパーソナルコンピューターを持っている人。
⑤シミュレーションかロールプレイングゲームを得意とする人。

待遇

時給700円より。交通費支給。

作文のお題

強者ライターをめざすみなさんへ、資格試験として作文を書いてみてください。もちろん、これはみなさんの実力を見るためのものですから、いくつも書かないで、快心の作だけを送ってきてちょーだい。論文の形式は、400字詰め原稿用紙に2枚以内で、15字以内のタイトルもつけてね。そうそう、手書きがいいなー。さらに贅沢を言うと、きれいな字がいいぞ。さてさて、肝心の作文の題材だが、みなさんの好きなゲームの未来、そう1995年版の姿を想像して、紹介記事を書いてほしいのだ。『大戦略Ⅴ』とか『三國志Ⅳ』とか、そういったノリで考えてくれればいいぞ。がんばれ。

決断したら、すぐに応募だ!!

ログインデザイナー軍団の斬り込み隊長、安田みのる。Macintoshについては、一家言を持つ男。みんな、オレと一緒に働こう!!

凄腕デザイナー資格条件

①年齢は20歳から25歳まで。
②グラフィックデザイナー経験が2年以上ある人。
③ログインのレイアウトのデザインが体に合う人。
④コンピューター、特にMacによるデザイン作業に興味がある人
⑤毎日、11時～19時ぐらいまで勤務できる人

待遇

応相談。悪いよーにはしません。

凄腕デザイナー補助(アルバイト)資格条件

①デザイン専門学校生かデザインに興味のある人。
②週3日以上、7時間ほど勤務ができる人。
③ログイン(港区南青山)まで、1時間以内で通勤できる人
④根気のある人、ないしは、あると信じている人
⑤Macintoshが好きな人

待遇

時給700円以上、交通費支給

ところで人材の募集は、ライターだけではない。ライターが書きまくった文章をもとに、カッチョよく誌面を構成してくれるデザイナーも募集中なのである。デザイナーという仕事は一般の人にはピンとこないかもしれないが、今回はピンときている人を求めているので安心しよう。

そこでだが、雑誌のデザイナーということで仕事の内容にピンときて、さらにログインで働いてもいいという奇特な人は、右の資格条件を見てみよう。この条件にも該当するようならば、履歴書と自分が過去に製作したグラフィックデザインを見本として送ってくれ。マンガなどは、不可としますのでよろしく。

また、惜しくも凄腕デザイナーの資格条件には該当しないものの、デザインの仕事に興味があるという人は、その下のデザイナー補助の資格条件を見てみよう。どーだい、該当したかな。該当したようなら履歴書と、今号のログインでデザイン的に一番美しいと思ったページのページ数と理由を書いて送ってくれ。

というわけで、本気でログインで働きたいという人はすぐに必要なものを送ってね。なお、採用の可否は、郵便でお知らせいたしますよん。

あて先

〒107-24 東京都港区南青山6-11-1 スリーエフ南青山ビル
(株)アスキー ログイン編集部 人材募集係

応募締切は6月8日(必着)だ!

X68000新聞

いやはや、もうすぐゴールデンウィークですな。たがしかし、長期休暇の後というのはものの見事にやる気がなくなっしまうので、気を引き締めて挑まなければならないのだ。この数日でいったい何人の人生が変わるのだろうか。楽しみだ。

LIFE&DEATH　ライフ&デス

自分が医者となり患者を診察し、あげくの果てには手術まで施してしまうという、あの話題ソフト『ライフ&デス』が、ついにX68000に移植された。基本的にこういう異端的なソフトを好むX68000新聞社としては、なにか一発お祝いをかまさなくてはいかん。そんなわけで、『ライフ&デス発売記念どうしてわざわざ焼肉対談！』を開催したいと思います、はい。〝焼肉〟と〝ライフ&デス〟ほど、ピッタリくる組み合わせはないよね。肝臓とか心臓とか胃袋とか、共通するものが盛りだくさんだぜ、いえい。では、さっそく対談にいってみるとしましょうかね。

梅本　あの異色ゲーム『ライフ&デス』が、ついにX68000に移植されたのだ！　なんちて。

三宅　しょっぱなからつまんないギャクを飛ばしてる場合ではないな。肉がまずくなるし。

四ッ谷　これはわたしが焼いたんだから、取らないでよね。

梅本　むぅ。みんな食いまくって対談だということを忘れとるな。四ッ谷は焼肉食べるのも初めてなのか？　おい。

四ッ谷　ジュージュー。

梅本　肉ばっかり焼きやがって、まったく。こんなバカ女はほっといて、真面目に『ライフ&デス』の対談しようぜ、相棒。

三宅　ハフハフ。

梅本　……。まぁ焼肉という時点でこうなることは検討がついてたけどさ、ゲームの紹介しなくちゃいけないんだよな。じゃあ、しょうがないからカメラマンの会長笹川とでもお話するか。

笹川　やっぱりアレっすよ。ベレッタ92Fはヘビーウェイトモデルがサイコーっスよ。うひょ。

梅本　なんだか自分がむなしくなってきたよ、オレは。こうなったらひとりで語っちゃうからな。後で文句言わないよーに。

やっぱり、『ライフ&デス』の魅力というのは、憧れのお医者さんになれること。女の子にあーんなことや、こーんなことができちゃうし、ってそれは元大洋のピッチャーか。とにかく、ホントに医者になろうとするならば、モーレツに勉強しなくちゃいけないし、お金だって必要だ。でも、X68000をポチッと立ち上げれば、そこはもう夢にまで見た病院の中。プレーヤーは、アッという間に内科医になることができるんだな。

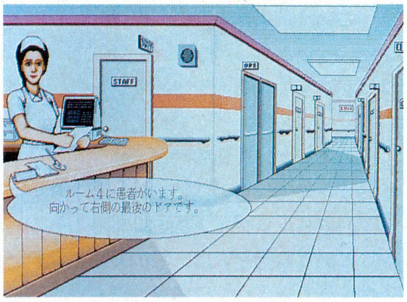

⬆この看護婦さんが、病人のいる部屋を案内してくれる。「今夜あいてる？」とか聞ければいいのにな。

⬆ピローン。いわゆるレバーってやつですか。コリコリとした歯ざわりが脳に伝わってきて、なんだかハッピーな気分。

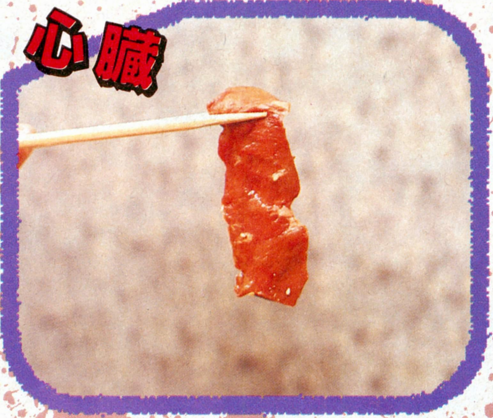

⬆こんなもの食べていいんだろうか、と心の葛藤をしているさなか、四ッ谷は脇目もふらずにモリモリと食べていた。

☗もともと、食物を貯めておく場所なのに、それさえも食べてしまうとは……。人間ってどこまで残酷なんだろう。でもお金払ってんだから食べなくちゃ損だよな。

スパスパと切ったれ！

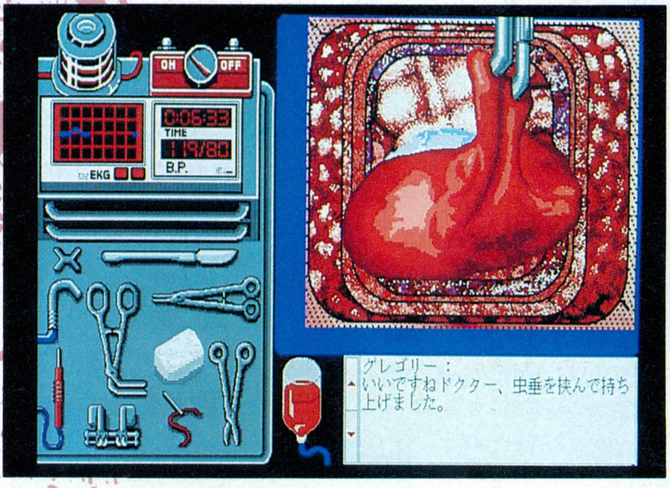

☗盲腸をズルッと持ち上げたところ。ここまで来るためには、皮膚やら層やらを４枚も切り裂かなくちゃならないんだな。10人目にしてやっと成功したぞ。

そして、このゲームの売りは、なんといっても手術シーン。たとえゲームの中と言えど、人の命がかかっているんだから、真剣にならざるをえないって感じ。だけど、とりあえず医療器具の知識を持っていないことには、お話にならないんだな。メスとか鉗子とかクランプとかドーパミンとかほかにもたくさん出てくるから、本屋でその手の本を仕入れてくるとよいかも。まわりからも、きっと尊敬の眼差しで見られるぞ。親がミョーに勘違いして、優しくしてくれても責任は持てないがな。

そんでもって、ゲームの中では虫垂炎（いわゆる盲腸だな）の手術がメイン。腹をかっさばいて腸を持ち上げ、患部をズバッと切ってやるアレだ。石鹸で手を洗うことから始まり、皮膚を縫合するまでのすべてを、本当の医者のようにやらなければならない。血が出てきたら止血しなきゃいけないし、脈拍が乱れてきたら抗生物質を注射しなきゃいけない。その難関の数々を突破し、このゲームをクリアーできたならば、虫垂炎マスターを名乗ってもよいな。オレが許可するから。とまぁ、そんなわけで、そろそろオレも内臓とか心臓とかをグチャグチャと食べるかな。

三宅　あ～、食った食った。なんかひとりで語ってる人がいるけど、そろそろ対談始めないと時間なくなっちゃうよ。ここ個室だし。

四ッ谷　じゃあ、はい（と手をあげる）。やっぱり『ライフ&デス』は、手術シーンが魅力ではないかと思いますけどぉ。

梅本　……。

三宅　オレはね、あの医療器具関係の細かさが気に入ったな。その手の本を仕入れてくるとグーかも。

梅本　あのさ……。

笹川　いやぁ、グロック17のブローバックはサイコーっスよ、やっぱり。うひょ。

梅本　ガスガスッ。誰だよコイツ連れてきたの……。それにしても、あんたらはオレの話を聞いてなかったのか、ん？

三宅　聞いてたけど、ひとりだけイギリスに行っちゃうから、嫌がらせしてみた（マジ）。

梅本　イギリスったって仕事で行くんだぞ。取材だよ、取材。

四ッ谷　ロールスロイスを１台買ってきてくれたら、わたしのすべてあげてもいいわよ。ほれほれ。

梅本　はぁ。おまえを食べるぐらいなら、カルビを100人前食べたほうがマシだな。ってことで、オレはそろそろ帰る。

三宅　じゃあ、代わりにオレが。

笹川　三宅さん、次よろしく。

●ブラザー工業
●４月下旬発売予定
●価格未定
※タケルのみ販売

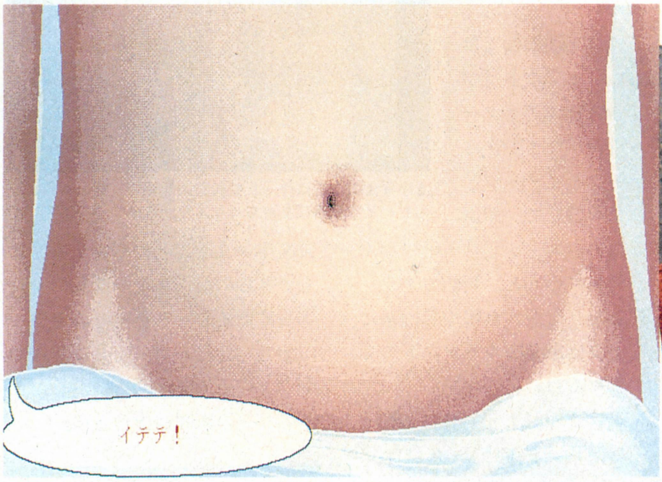

☗腹をドスドスと叩いて病気を見極める。盲腸に限らず、結石の場合もあるし、腸にガスが溜まっているだけの場合もある。間違えて手術しちゃわないように。

シャープの春の新製品。みんなマトメてお買い得!!

これだけズラーッと新製品が揃うと、幸先のいいスタートが切れるってもんだよね。しかも、3.5インチ版も同梱されているから、Compact XVIユーザーもバッチリだ。

OS-9/X68000 Ver2.4

マルチユーザー、マルチタスクOSとして誉れ高い『OS-9』に対応した『OS-9／X68000』が、バージョンアップされ、『Ver2.4』として新たに登場したのだ。

マルチタスクとは、現在のSX-WINDOWで実現している、複数のプログラムが同時に走るというもの。しかも、『Ver2.4』は10人までのマルチユーザー環境をサポートしているので、まるでUNIXじゃ〜んと、眉間にシワをよせて感心してみせるのが効果的だね(?)。プレゼンテーションとしての機能も揃っていて、音声、音楽、グラフィックを同時再生処理することも可能なんだ。さらに、SCSIハードディスクや拡張RS-232C、ROMディスクなどにも対応しているので、『Ver2.2』を使っていた人は、さっそく有償バージョンアップサービスを受けよう。

●発売中
●3万5800円[税別]

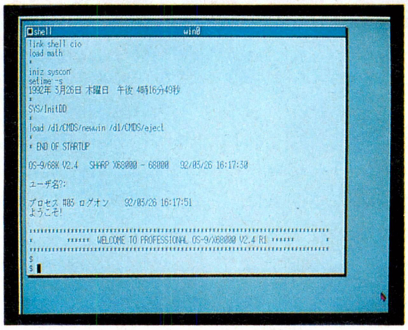

⬆ようこそログオン!! これからコマンドをじゃんじゃん与えて、自分のOS環境を整えていくんだぞ。

BUSINESS PRO-68K Popular

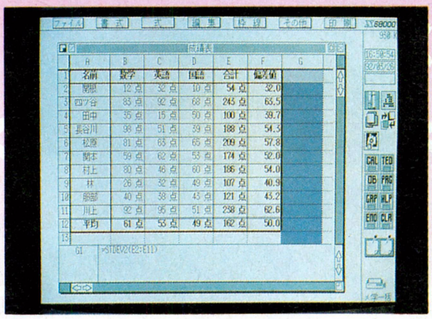

⬆使い方しだいで、仕事をする人のつよ〜い味方になってくれる、たのもしい統合型表計算ソフトだ。

昨日までやんちゃな学生だったこのボクも、今日からは社会人さ。というキミにぜひ使ってほしいのが、この『BUSINESS PRO-68K Popular』なのだ。

これは表計算機能、グラフ機能、データベース機能、プログラム機能を一体化した総合型表計算ソフト。プログラムといっても、自分用に使いやすく変えられるということだから、心配しなくても大丈夫だぞ。X68000ちゃんお得意の、最大16個までウインドーの開けるマルチウインドー上なら、作業がスムーズになることは、うけあいだ。カード型のデータベースを初め、最大セル数255×9999のカルクシートや各種グラフ、メモやテキストエディターなどが、開きまくりのやりまくり。坊っちゃん、嬢ちゃんには難しいかと思うので、自営業とかのサイバー父ちゃんにお勧めだね。

●発売中
●2万8000円[税別]

Multi Word Ver1.1

最近、ワープロソフトってよく耳にするけど、絵も取り込めて、イカシた書面が作りた〜い。というキミに、バージョンアップされた『Multiword Ver1.1』を紹介するので、参考にしてくれ。

これは、グラフィック機能を始め、マルチウインドーによる複数書類の編集や、単体拡大文字のスムージング機能などの処理速度が、高速化しているんだ。しかも、レイアウトの表示や、印刷の段階で、細かい設定が可能になり、かなり使いやすくなっているぞ。もちろん、『GRAPHIC LIBRALY VOL 1／VOL 2』や、『一太郎Ver3.0』の文書ファイルの読み込み、本体附属ワープロとのデーターの互換も可能なんだよ。以前の『Multiword』を使っている人には無償でバージョンアップをしてくれるので、さっそく使ってみよう。

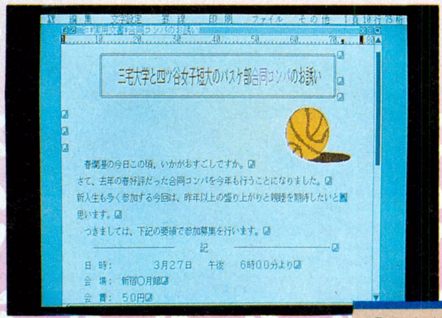

⬆ウインドーモードの表示も高速化され、快適な操作環境が期待できるぞ。

●発売中
●3万2000円[税別]

Press Conductor PRO-68K

以前、ちょこっと紹介した『Press Con-Ductor PRO-68K』が、今回いよいよ発売になったぞ。

これは、X68000では珍しいレイアウトソフトで、各種エディターや、ツールなどで作ったデータをイメージどおりに配置して、印刷するためのユーティリティーなんだ。簡単にいうと、新聞やチラシを作ったりとか、会報や社内報に、とても真価を発揮するソフトってことになるね。

『NEW PrintShop, PRO-68K』や『Z's STAFF』のデータに加えて、『書体倶楽部』のアウトラインフォントもそのまま使えたり、装飾文字一文字ごとに指定することもできるのだ。スキャナーにも対応しているし、8色刷りのカラー印字も可能だから、キミにだってマウス片手で簡単に、いかしたレイアウトの新聞が作れるぞ。

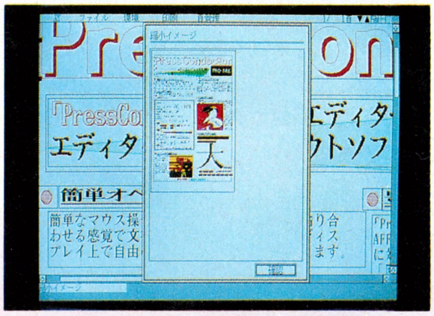

⬆小学生のころに作った壁新聞の要領で、簡単に、しかもたいそう立派にできちゃうんだから、こいつはスゴイ。

●発売中
●2万8000円[税別]

Noah　ノア

ちょっと情報が御無沙汰している間に、ゲームのシステムが変更されてしまったのだ。今まで紹介したバージョンは、木々を増やし、森を作っていくゲームだったんだけど、それではいまひとつわかりにくいということで、逆に人を増やすシステムになったのである。

ただし、人を増やすには、食料となる鳥や鹿が必要で、その動物たちは木々を必要とするから、森を育てるということには変わりない。簡単に言えばゲームの終了条件が、人を何十人増やせ、というものになったということだな。

それから、職業や家族構成などが徹底され、ちゃんと結婚しないと子供はできないのだ。そして、20歳になると成人し、漁師なり猟師(同音語)なりの職について、生活を送るようになる。当然、画面上でもそういう行動をとるから、他人の生活を覗き見しているようでドキドキしてしまう。

システムはわかりやすく変更されたけど、普通のものに飽きた人はチェックしてみるといいぞ。

●M.N.M SOFTWARE
●4月発売予定
●7200円[税別]

勝手に動いているようだが、目的を持っている。

MIC-68K　マイク-68K

『マックス・ヘッドルーム』なんか見ていたりすると、パコパコとキーボードを叩いて、ビデオカメラを操作したり、エレベーターを動かしたりしているシーンがあったりする。そんなのを見てしまうと、キミたちはこう思ったりするね。嗚々、おいらもこういう風にパソコンを活用してみたい、と。

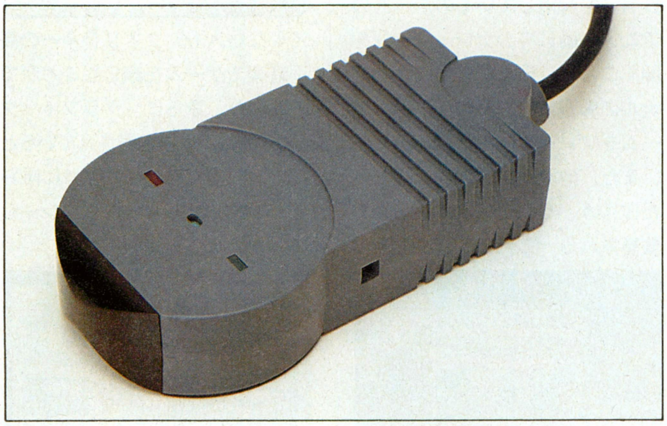

さて、ここに紹介するハードとソフトは、映画のようにいかないまでも、それに近いことが可能な、ひさびさのX68000周辺機器なのだ。特徴は大まかに分けて3つあって、まず、ハードの先端にある部分から赤外線を出して、リモコンを操作することができる。まあ、マルチリモコンのようなものだが、X68000のウインドー上で操作できる点がおいしいのだ。

次に、これもハードにあるマイク端子から声などを取り込み、リモコン機能とリンクさせることができてしまう。たとえばテレビのボリュームをアップさせると、そこはイヤン！　とか言わせることができるわけだね。

最後に、以上のふたつの機能を組み合わせれば、音声によってリモコン機能が使えちゃったりするのだ(ただし精度はよくない)。

なお、このリモコンにはソフトが付いているから、あまりコンピューターに詳しくない人でも、簡単に操作することができる。したがって、ゲームだけでは物足りないと思っている人には、価格も手頃だし、絶対おすすめ機器といえるだろう。一度試してみよう。

●アンフィニーシステム
●4月発売予定
●2万4800円[税別]

編集後記

三宅　なんでも四ッ谷は痛いことに非常に弱いそうだ。
梅本　ほう。それは朗報というもの。早急に確かめ、奴(きゃつ)の精神を分裂させてやろう。
三宅　なんだか話し方が変だけど、まあ、いいや。たとえばね、マジでやろうと思ったんだけど、眼球のぎりぎりまで針を近づけて、目のアップの写真を撮ろうとしたんだよ。痛そうだから。そうしたら……。
梅本　すこぶる嫌がったと。
三宅　そう。それに、今回の焼肉対談のときに、カッターの歯をまぶたに挟んでもらおうとしたらね……。
梅本　それも、拒絶した。
三宅　そう。痛そうなビジュアルってさ、誰もが嫌がるじゃん。そういったものを載せるのが、X68000新聞社の使命なのにね。
梅本　痛いといえば、俺の親友の話なんだけど、小便した後に豪快にチャックを上げたところ、ち○こを挟んでしまったというんだ。もう、チャックのつなぎ目から肉色のものが出ていた、というくらいなんだな。強烈でしょ。
三宅　そりゃ痛いには違いないけど、なんか、こう、視覚的にね。
河辺　じゃ、俺のヒザを割った話というのはいかがっスか。これが、もうすごいんですよ。歩くたびにグキグキとすれる音がしてですね……。
三宅　スペースがないから次号。

TOKYO TOWNS SHOW

SPECIFICATIONS

CPU	i386DX , i386SX
SYSTEM SPEED	16MHz
DISPLAY	640-BY 480-PIXEL 3-MODE AUTO SCANNING
SOUND	PCM VOICE 8-CHANNEL FM VOICE 6-CHANNEL CD DIGITAL AUDIO
HYPER MEDIA	CD-ROM DRIVE IC CARD DRIVE

FEATURING FUJITSU FM SERIES
32Bits PERSONAL COMPUTER
"FM TOWNS"

ユーザー期待の移植ソフトが登場

銀河英雄伝説Ⅱ TOWNSスペシャル

ファンが泣いてよろこぶシミュレーションゲーム

Input Device

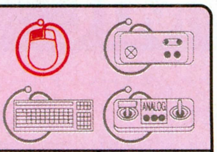

■ボーステック
■1万2800円[税別]
■5月22日発売予定

MEDIA

読者の中には、小説やアニメビデオの銀河英雄伝説(以下銀英伝)ファンのTOWNSユーザーもたくさんいることだろう。今回は、銀英伝ファンの読者が、絶対にプレーしたくなるTOWNS版『銀河英雄伝説Ⅱ』を紹介するぞ。

このゲームは、言わずと知れた超人気小説、『銀河英雄伝説』のストーリーに沿ってゲームが進行する、シミュレーションゲームだ。全宇宙を手に入れようとする帝国軍、自由と平等を求めて戦う同盟軍。この二大勢力によって、宇宙を舞台に繰り広げられる激闘を描いた原作は、まさにシミュレーションゲームのために作られたと言っても過言ではないほど。

TOWNS版の内容は、すでに他機種で発売されている『銀河英雄伝説Ⅱ DX＋』と同じものだ。内容は同じだが、やはり、TOWNSならではの〝スペシャル〟なところがある。そのひとつが、オープニングのナレーションだ。このナレーションは、アニメビデオ『銀河英雄伝説』でナレーションを担当していた屋良有作を起用しているのだ。あの、アニメと同じ声のナレーションを聞くことで、今まで以上にオリジナルの雰囲気を味わいながら、ゲームをプレーすることができる。

また、他機種ではMIDI対応だったBGMが、TOWNS版ではCD-DAで演奏される。これで、音源を持っていない人も、クオリティーの高い音楽でゲームを楽しむことができるのだ。さらに、グラフィックがTOWNS用に描き直されていると聞けば、銀英伝ファンだけに限らず、TOWNSユーザーならプレーしてみたくなるハズだ。

⬆戦闘シーンは、いろいろなアニメーションが用意されているので、見ているだけで楽しい。これは開発中の画面なので、さらにグラフィックが描き変えられる可能性もある。

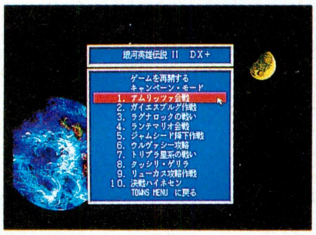

⬆合計10本のシナリオを収録。どれでも好きなシナリオからプレーできるぞ。

⬆出撃時は、艦隊の状態、提督の名前と顔のグラフィックが表示されるぞ。

⬆この画面では、移動、戦闘、索敵など、各艦隊に命令を与えることができる。

⬆出撃した艦隊には、適任な作戦を与えよう。そして、任務を遂行させるのだ。

レインボーアイランド エクストラ

虹を使ってゴールを目指せ!

怪獣から人間に戻ることができた、『バブルボブル』の主人公たちが帰ってきたぞ。それが、これから紹介する『レインボーアイランド エクストラ』だ。

このゲームは、虹を武器にした主人公の〝バビー〞君が活躍するアクションゲームだ。武器の虹は、敵を倒すだけではなく、その上に乗ることもできる。橋代わりにしたり、虹をぶつけることでアイテムを取ることができたりと、いろいろな使い方がある。この虹をうまく使いながらゴールを目指す、というのがゲームの目的なのだ。このゲームの魅力は、なんといっても登場する数多くの敵キャラたちだ。このゲームに登場する敵キャラは、今までタイトーのゲームに登場したキャラクターなのだ。たとえば、ステージ1では『ダライアス』のキャラクターが、ステージ2では、『フェアリーランドストーリー』のキャラクターが、敵キャラとして登場するぞ。タイトーファンの人はもちろん、そのキャラクターが出てくるゲームをプレーしたことのある人は、2倍も3倍も楽しめるってワケ。

TOWNS版は、どのステージまで進んだかをセーブしておくことができる、うれしいオマケ機能付きだぞ。この機能をうまく使って、全ステージクリアーを目指せー!

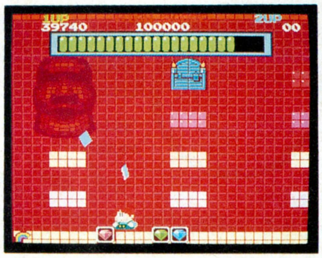

⬆各ステージのボスキャラは、パターンを見つけることができれば簡単に倒せる。

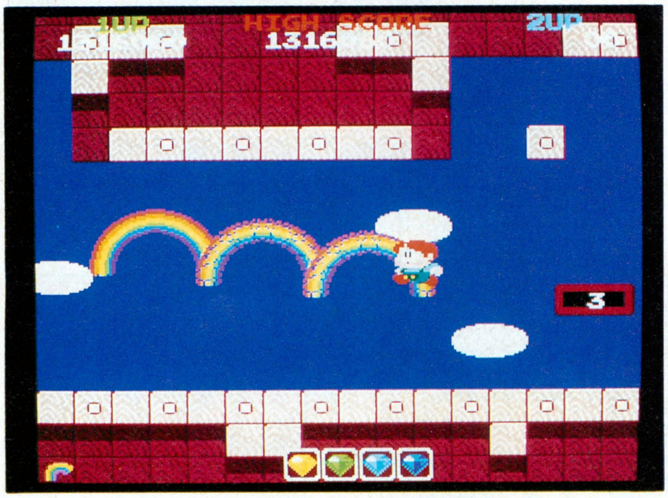

⬆『レインボーアイランド エクストラ』でのプレーヤーの武器は虹だ。うまく虹を使えば、一度にたくさんの敵を倒すこともできるぞ。写真は、虹を崩したところだ。

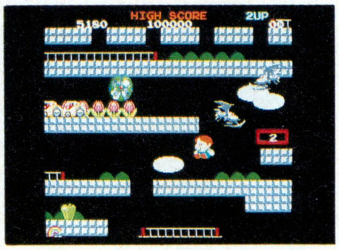

⬆このステージでは、『ダライアス』のキャラクターが登場だ。なかなか手強いぞ。

Input Device

■ビング
■8800円[税別]
■4月24日発売予定

MEDIA

将棋聖天

TOWNSに久々の将棋ソフトが登場

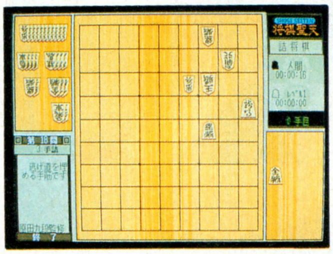

⬆『将棋聖天』は、詰め将棋の問題まで用意されている、高機能な将棋ソフトなのだ。

ゴールデンウィークも目前だけど、世間が浮かれているのに「やることがない!」と嘆いている人に、オススメのソフトが出るぞ。ホームデータの新作、『将棋聖天』だ。

このソフトの前作、『将棋初段一直線 最強版』は日本将棋連盟に推薦された実力派ソフトだったけど、残念ながらTOWNS版は、発売されていないんだ。その前作の思考ルーチンをさらに手強く、高速にしたのが、この『将棋聖天』だ。

このソフト、強いなぁと思ったら、総定跡数がなんと10万手もあるんだって。この中から、コンピューターが指し手を臨機応変に選んで応戦してくる。その上、これら定跡を追加修正したり、新たに定跡を登録することもできるのだ。

さらに、大内九段監修の詰め将棋問題を365問も楽しめる。毎日1問解いたって、1年じっくり遊べるね。こいつはかなり苦戦しそうだから、いつも将棋盤を前にひとりでうなっているお父さんを、味方にひきずりこんじゃおう。

また、全5種類の中から駒盤選択ができるから、その日の気分で好きな木目のものを選んでね。盤設定もできるので、〝角落ち〞などの好きな状態からの対戦も可能だ。

便利な機能満載の、この『将棋聖天』。みんなとワイワイさわぐ連休もいいけれど、たまにはじっくり頭をひねってみるのも一興だぞ。

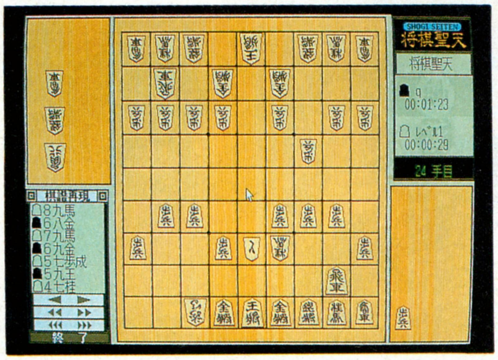

⬆相手の都合を気にせず、いつでも将棋が打てる。けれど、コンピューターはレベル1でも手ごわいから、なめていると負けるぞ。

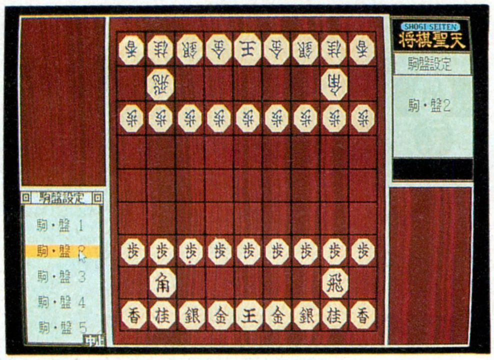

⬆将棋盤の木目を変えると、雰囲気もガラッと変わるでしょ。いき詰まったときは、盤を変えて気分をリフレッシュしてみよう。

Input Device

■ホームデータ
■1万4800円[税別]
■4月下旬発売予定

MEDIA

デイビー日高の『子供はもう寝ろっつーの!!』

ランスⅢ ～リーザス陥落～

さて、前号の約束どおり『ランスⅢ』だ。今回は、『～Ⅰ』の舞台であったリーザス城を、侵略してきたヘルマン軍から奪回するというのが大まかなストーリー。と、聞くと、初めてプレーする人だったら、「なんだ、正統派の普通のRPGみたいじゃん。女の子の裸が、適当に出てくるだけなんだろ？」なんて思ってしまうかもしれないが、そうは問屋が卸してくれないのが、このシリーズのスゴイところだ。

なにしろ、主人公ランスの生き方といったら、生半可なものじゃない。もう、〝欲望一直線〟とか、〝むき出しの本能〟なんてフレーズをいくらつけてもたりないくらい、下半身と直結した生き方なのだ。ランスにかかったら、魔法使いだろうが、屈強な戦士だろうが、女の子はみんなかなわない。実際にこんなヤツがいようもんなら、きっと女の子はみんな44マグナムやバズーカ砲で、武装してしまうこと間違いないというくらい困ったヤツなのだ。

こんな凄まじいまでの生き方を貫いて、大仕事のリーザス城奪還を果たそうとするんだから、その道中でどんなことが起こるか想像がつくってもんでしょ。人の弱味につけ込んでエッチをしたり、救出すべき女の子を見つけたら、自分で襲いかかったりなんてのは朝飯前。精神統一中の敵の女妖術師を、卑怯にも後ろから押し倒しちゃうわ、女悪魔まで手先にしてヘンなことしちゃうわで、女の子を襲うためだったら、どんなものでも状況でも、臨機応変に利用してしまうのだ。もうここまで来ると、エッチの求道者って感じで、逆に感服してしまうぞ。

でも、そんなランスだが、ときどき、「おや？」と思わせるところを見せるのだ。それが見られるのは、相棒というか、奴隷といった感じの魔法使いシィルになにかあったとき。彼女が襲われたときには、カッとなってその相手をメッタ切りにしちゃうし、ふだんはシィルに自分を背負わせるくせに、彼女がケガを負ったときは、なんと逆に背負ってあげたりするのだ。全然、ランスらしくないでしょ。いつもは人の女の子だろうと、なんだろうと一切構わず、手を出すような非道なヤツのくせにねぇ。

とまあ、ランスはこんな冒険を繰り返しながら、リーザス城奪還を目指すのだ。その道中を追いかけたい人は、ちょっと伸びてしまった5月の発売日を待とう！ はたして、リーザス城は解放されるのか!? な？

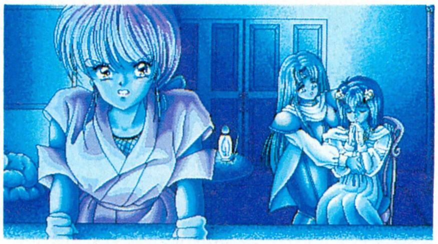

⬆リーザス城陥落!! 山脈を挟んで隣接する宿敵ヘルマン共和国の軍団が国境を越え、怒濤の勢いで侵略する！

Input Device

■アリスソフト
■6800円[税別]
■5月発売予定

MEDIA

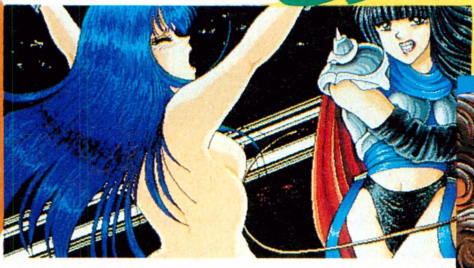

⬆ランスに危険がおよばないようにと、必死で拷問に耐えるリア女王。彼のことを愛するがためのその努力は、思わず涙を誘ってしまうぞ。ランスよ急げ！

いかすルックス!!

「Ⅲ」で、私がイチ押しのルックスの彼女。ヘルマン軍からランスが救い出して上げたのだ。

裸の煩悩を持つ男！ その名はランス!!

ローラちゃん

⬆恋仲となったモンスター〝リス〟のもとに身を寄せていたローラ。ランスは彼女を連れ戻しに行くのだが、あろうことか彼女に手を出してしまうのであった……。

⬇ラジールの町の地下洞窟で、リーザス軍兵士を妖術で操っていた彼女。ランスは、気づかれぬよう後ろから忍び寄り、何もかもいただいてしまうのであった。

女妖術師ナース

魔想 志津香嬢

⬆「Ⅱ」にも登場した魔法使いの魔想志津香に、助けた報酬を体で払えと、町中で挑みかかるのであった。欲望の枯渇をまったく知らないランスである。

←トムのゲームはおまかせ

今回は、表のタイトル数を40まで増やしてみたぞ。今までの2倍のタイトルを掲載することで、惜しくもベスト20の中に入らなかったゲームも見せようというワケだ。また、これから投票する人たちは、タイトルを選考する参考にもなるしね。さらに、移植が決定してタイトル名が赤色で表示されるソフトも増えて、見栄えがするようになったでしょ。

このコーナーは、TOWNSへの移植ソフトが増えるように、ユーザーのみんなが移植してほしいソフトをアピールする場所だ。このコーナーを見たソフトハウスの人が、移植の要望が強いから移植してみようと思う可能性も十分にあるぞ。

さあ、みんな、“官製はがき”を1枚用意しよう。そして、はがきに海外と国内の移植希望のタイトル名を書いて、右下の投票券を貼って送るのだ。はがきの書き方がよく分からない人は、下の参考例を見て書いてね。なお、ログインとじ込みのアンケートはがきに投票券を貼って送っても、T.T.S.には届かないので、必ず官製はがきで投票してほしい。

■投票はがきの書き方の参考例

移植してほしいソフト
●海外編
→WING COMMANDER
→SPACESHIP WARLOCK

●国内編
→ストリートファイターⅡ
→ジェノサイド2

□号 T.T.S. 投票券　△号 T.T.S. 投票券

それぞれ2票獲得!

移植してほしいソフトベスト40

●海外編

なんと、前回のこのコーナーで発売決定のお知らせをした『WING COMMANDER』に続いて、『WING～Ⅱ』の発売が決定したぞ! こちらも前作同様、発売は富士通からだ。このふたつのタイトルは、移植してほしいソフトの中で、Ⅰが7位に、Ⅱが12位に入っているだけあって、みんなの喜びも大きいよね。『WING～』と『WING～Ⅱ』についても、詳しい情報が入って来たら、T.T.S.で紹介するので、期待して待っていてちょうだいね。

●国内編

タイトルを40にしたら、ファミコンやメガドライブなどのゲーム専用機のゲームが目立ってきた。このコーナーでは、パソコンやアーケードのゲームに限らず、ゲーム専用機のゲームも集計しているぞ。だってここでは、“ユーザー”が移植してほしいソフトを集計しているんだからね。

ゲームによっては、同じタイトルなのにまったく違うゲーム、という場合もある。できることならば、投票するタイトルと一緒に機種名も書いてもらえると助かるぞ。

ランク	タイトル	ポイント
1	STRIKE COMMANDER	327
2	SPACE SHIP WARLOCK	152
3	JET FIGHTER Ⅱ	148
4	EYE OF THE BEHOLDER	142
5	F-15 STRIKE EAGLE Ⅱ	130
6	CRUSADERS OF THE DARK SAVANT	120
7	WING COMMANDER	110
8	FALCON 3.0	103
9	F-117A	81
10	F-29 RETALIATOR	76
11	GUNSHIP 2000	74
12	WING COMMANDER Ⅱ	65
13	KICK OFF2	67
14	POPULOUS Ⅱ	58
15	SILENT SERVICE Ⅱ	53
16	A-10 TANK KILLER	40
17	Play Maker FOOTBALL	39
18	MIGHT AND MAGIC Ⅲ	38
19	DRAKKEN Ⅱ RED BARON	37
20	SECRET WEAPONS OF THE LUFTWAFFE	35
21	M-1 TANK PLATOON	30
22	4D BOXING	29
23	ULTIMA Ⅶ	28
24	ULTIMA UNDERWORLD A.T.P.	26
25	SIM ANT	25
26	F-19 STEALTH FIGHTER THE FATE OF ATLANTIS	24
27	Mig-29M SUPER FULCRUM	22
28	THEIR FINEST HOUR HARD DRIVIN'	21
29	IMPERIUM KNIGHT OF THE SKY	20
30	PRO TENNIS TOUR Ⅱ	19
31	COMMAND HQ	17
32	CHUCK YEAGER'S AIR COMBAT	16
33	WIZARDRY WIZARDRY Ⅱ WIZARDRY Ⅲ	15

ランク	タイトル	ポイント
1	ストリートファイターⅡ	301
2	プリンセスメーカー	220
3	チャイムズクエスト	204
4	天下統一Ⅱ	169
5	パロディウスだ!	153
6	ジェノサイド2	144
7	エアーコンバットⅡ	139
8	ロードス島戦記	130
9	ゼクセクス	122
10	出たな!　ツインビー	114
11	スターウォーズ	112
12	イースⅡ	110
13	イース	101
14	三國志Ⅲ	96
15	銀河英雄伝説Ⅱ	91
16	ファランクス	89
17	ふしぎの海のナディア	75
18	天舞～三国志正史～	69
19	ドラスレ英雄伝説Ⅱ	66
20	アルシャーク	61
21	イースⅢ	60
22	電脳学園Ⅳエイプハンター J	56
23	幻影都市 ジェノサイド	55
24	ファイナルファンタジーⅣ	54
25	ワイアラエの奇蹟	53
26	ロードス島戦記Ⅱ アドベンチャーツクール98	46
27	ソーサリアン ファイナルファンタジー	43
28	グラディウスⅡ	41
29	アドバンストロードモナーク フレイ	40
30	マスターオブモンスターズⅡ	39
31	ファイナルファンタジーⅡ ファイナルファンタジーⅢ	37
32	ドラゴンクエストⅢ シュヴァルツシルトⅢ	33
33	グラディウスⅢ	31
34	KIGEN	30

風のたよりのコーナー

読者ちゃんのおたよりを紹介するこのコーナー。お相手は、“風のたよりのコーナー”あてのはがきが以前にも増して多くなってニコニコしている嵯峨ちょんめんだ。最初のおたよりは、埼玉県の平井クンの質問から行ってみよう。

●「ひとつだけメチャクチャ聞きたいことがあります。ハドソンは、まだTOWNSの『R-TYPE』を作ってるのでしょうか? もし作っているならば、どのあたりまでできているんでしょうか」。

えと、ハドソンの話では、一応遊べるものが完成したけれど、手直しで発売が遅れているそうです。「発売はする」と言っていたので、気長に待っていよう。

次は大阪府の佐田クンからだ。

●「5月にTOWNS版の『ベストプレーベースボール』が発売されるそうですが、もっと早く発売されることを願ってます」。

TOWNS版『ベストプレーベースボール』は、4月28日に発売が早まったぞ。佐田クンの願いどおり、5月どころか4月のうちに発売されるのだ。やったね。

このコーナーでは、みんなのおたよりを募集している。T.T.S.の感想やTOWNSの質問など、楽しいおたよりを待っているぞ。

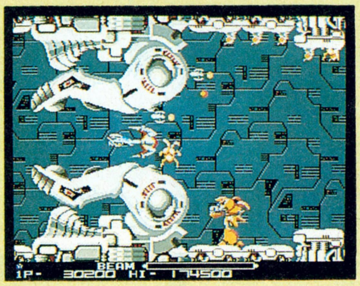

⬅TOWNS版の発売はいつになるか!? 写真はX68000版です。

ご意見、ご希望、その他モロモロのあて先　〒107-24 東京都港区南青山6-11-1 スリーエフ南青山ビル (株)アスキー ログイン編集部 TOKYO TOWNS SHOW係まで

9・10号 T.T.S. 投票券

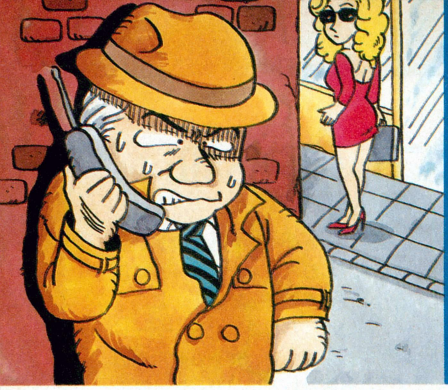

OVERSEAS CONNECTION

TOP 10 CHARTS

機種には次の記号を使っています。 Atari-st —— ST Macintosh —— Mac Amiga —— AM IBM-PC —— PC Macintosh II —— Mac II

U.S.A.

　まずはアメリカのチャートから。しかしスゴイね、これは。７位と10位の作品は返り咲きパターンなんだけど、それ以外の、前号でランクされていないソフトはすべて新作。総入れ替えって感じ。

　そんななか、見事にトップに立ったのは、『M&M』シリーズで有名なソフトハウスのRPG。盗まれた地球を発見しに行くんだって。ちょっと変わった設定だよね。なお２位と８位は、お馴染み『AD&D』シリーズのRPGだよ。

ランク 今号	先号	ソフト名	メーカー	機種	種類
1	−	PLANET'S EDGE	New World Computing	PC	ロールプレイング
2	−	TREASURES OF THE SAVAGE FRONTIER	SSI	PC	ロールプレイング
3	−	BLACK CRYPT	Electronic Arts	AM	ロールプレイング
4	−	MAGIC CANDLE II	Mindcraft	PC	ロールプレイング
5	9	SIM ANT	Maxis	AM、Mac、PC	シミュレーション
6	−	LOST TREASURES OF INFOCOM	Infocom	AM、PC	アドベンチャー
7	−	CASTLE	Interplay	AM、PC	シミュレーション
8	1	STAR TREK 25TH ANIVERSARY	Interplay	PC	アドベンチャー
9	−	GATE WAY TO THE SAVAGE FRONTIER	SSI	AM、PC	ロールプレイング
10	−	WING COMMANDER II	Origin	PC	シミュレーション

Winner's Sircle、H.T. Electrinics、Babbagesの３月27日のセールスランキング

U K

　さて、イギリスのチャートに目を移そう。まず４位に入った作品は、『ULTIMA』の６作目。だけど、発売元はOriginじゃないよ。よーく見てよ。Amiga版でしょ。海外ではIBM-PC版以外の開発予定のなかったこの作品の移植権を獲得したのが、Mindscapeだったというワケなんだ。

　そして６位の作品は、バリバリのアクション。アクロバティックな動きは、あの『ソニック』を越えた、とまで言われているんだ。

ランク 今号	先号	ソフト名	メーカー	機種	種類
1	1	FORMULA ONE GRAND PRIX	Microprose	AM、ST	シミュレーション
2	4	JIMMY WHITE'S WHIRLWIND SNOOKER	Virgin Games	AM、ST	シミュレーション
3	6	OH NO! MORE LEMMINGS	Psygnosis	AM、PC、ST	ツール
4	−	ULTIMA VI	Ocean	AM	ロールプレイング
5	2	BIRDS OF PREY	Electronic Arts	AM	シミュレーション
6	−	HARLEQUIN	Gremlin	AM、ST	アクション
7	3	ANOTHER WORLD	Delphine	AM、ST	アドベンチャー
8	7	ROBO COD(JAMES POND 2)	Millenium	AM、PC、ST	アクション
9	5	POPULOUS II	Bullfrog	AM、ST	シミュレーション
10	−	A420 AIRBUS	Thalion	AM、ST	シミュレーション

Rick Haynesによる３月19日の調査。

マーク一覧　アクション　アドベンチャー　ロールプレイング　シミュレーション　テーブルゲーム　パズル　ツール

HOT NEWS

Diseneyの一風変わったシミュレーション

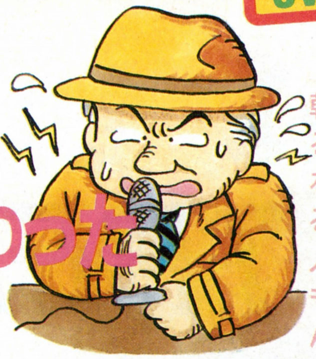

朝型の生活に切り換えようとしているログイン編集部だが、夜型の生活をしていた連中にはツライものがある。しかし中には、以前からの朝型人間もいるんだ。当"OC"のひらえもんもそう。早く帰宅しないと奥さんに怒られるから、なんだけどさ。

老若男女に夢を与え続けいるディズニー。数々のキャラクターを生み出したアニメ映画はもとより、ディズニーランドでも人々の心を捉えて放さない。

そのディズニーが、コンピューターソフト市場に進出しているのを知ってるかな。多くは、自社のキャラクターを使った幼児向けの教育ソフトなんだけど、最近では『ROCEKTEER』のように、純粋なゲームも発表しているんだ。

さらにこのたび、一風変わったシミュレーションゲームの制作が発表された。それも2本同時にだ。どちらもIBM-PC版の両作品、これまでの、キャラクターを全面に押し出す、というディズニーの作風とは一変していて、なかなか興味深いものになっているんだな。

STUNT ISLAND

簡単にいうと、フライトシミュレーターと映画撮影シミュレーターを足して2で割ったソフト。どういうことがって？　つまりこうだ。まずプレーヤーは、飛行機を操縦し、スタント飛行をする。次に、その飛行を撮影。何パターンもの飛行を記録したフィルムを編集し、かっこいい映画を完成させる。以上がこの作品のゲーム進行だ。ちょっとひねったフライトシミュレーターって感じだね。今春発売。

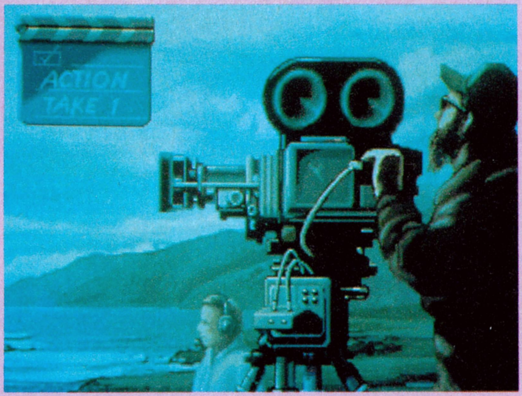

⬅スマンねぇ。実際のゲーム画面の写真が、まだ手に入らなかったんだ。とりあえずってことで。

COASTER

こちらは、ジェットコースターのコースを設計するというゲーム。コースの長さはもちろんのこと、坂の傾斜からループまで、自分好みのジェットコースターをモニター上に完成させることができるんだ。実際にアメリカのディズニーランド及びディズニーワールドのジェットコースターを設計した人が開発に関わっているから、なかなか本格的なものになりそうだ。こちらは年末発売の予定だ。

⬅こちらもイメージフォトっぽいけど、まだ実際のゲーム内容が見えるんじゃないかな。

リック・ヘインズの欧州情報

ハーイ、リックだよ。今回も、世界のコンピューター事情をお届けするよ。じゃ、レッツ・ゴー！

Commodoreは、Amigaの新機種の発売を着々と準備している模様。その名も、A600。A500からテンキーを取り去ったような外見の、コンパクトなキーボード一体型機種だ。Amigaの入門機として企画されたこのマシン、特徴としては、違法コピー防止のためICカードを主なメディアとしているところ。発売時期は未定だが価格は399ポンド(約9万2000円)程度になるだろうとのこと。

Cyberdreamsって、知ってる？　懐かしのレーザーディスクゲーム、『DRAGON'S LAIR』のアニメーション担当の制作会社、Sullivan Bluthの元関係者が独立したソフトハウスなんだ。映像畑出身の連中だけあって、そのソフトも非常にクオリティーの高いグラフィックがウリ。4月発売予定のアドベンチャー、『The DarkSeed』では、映画『ALIEN』のモンスターデザインで有名な、H.R.ギーガーの協力を得ているんだ。ほかにも、映画『BLADE RUNNER』のグラフィックデザイナー、シド・ミードがグラフィックを担当するソフトも企画されているし、SFっぽい雰囲気が好きな人注目しておこう。

Special Thanks To:Derek Dela Fuente and Rik Haynes.

CHOICE!1

25th ANNIVERSARY

STAR TREK

今までにも、『スタートレック』を題材にしたゲームってのはいくつかあったよね。でも、内容的にはちょっと、というものばかり。今回紹介するこのゲームは、トレッキーたちにも十分満足できる仕上がりなのだ。

『スタートトレック』といえば､知らない人はいないほど有名なテレビシリーズだよね。最近では、映画の方も６作目が公開されて、人気を呼んだことは記憶に新しい。これほどの人気番組だから、もちろん今まで何度かゲーム化されている。でも残念ながら、これまでゲーム化されたものは、お世辞にもいいできと言えるものではなかったんだなぁ。

ところが今回INTERPLAYから発売になったこのソフト、今までのスタートレックゲームとは、ひと味違う。テレビシリーズに忠実でありながら、ゲームとしてもおもしろいようにデザインされているのだ。これならテレビシリーズのファンも、十分に満足できるぞ。

さて、この『STAR TREK』だけど、基本的にはアドベンチャーゲーム。VGA256色の美しいグラフィックとアニメの、シエラ風のゲームだ。『FUTURE WARS』で実績のあるINTERPLAYだから、このへんはまあ安心だよね。で、もうひとつ、３Ｄの宇宙戦闘という要素がこのゲームにはある。これがなかなかカッコよくて、ゲームに変化を付けてくれているのだ。

プレーヤーの役割は、U.S.S.エンタープライズ号のカーク船長。トラブルありとの報告が入ると、すぐに飛んで行ってそれを解決する。宇宙狭しと駆け回るトラブシューター的な存在だ。そのカーク船長を初め、スポックやドクターマッコイなど、お馴染みのメンバーが活躍するぞ。

ゲームを始めると、まずはタイトル文字がバックに流れる。まるでテレビシリーズのオープニングのようだ。そして場面はエンタープライズ号のブリッジ（艦橋）に。この場面では、エンタープライズ号の操縦、敵艦との戦闘などを行なうのだ。敵艦は、中央のメインスクリーンに３Ｄ表示される。戦闘とは言っても、レーダーに表示される敵の位置をたよりに、エンタープライズ号を上下左右に動かして攻撃するだけ。簡単なんだけど、グラフィックもきれいで楽しいのだ。

もうひとつ、ブリッジ場面で大切なのが、シナリオごとに指定されている目的地へと移動すること。星系図の中から目的の星系を選べば、その地点に向かってエンタープライズはワープしてくれる。

シンプルな４つのコマンドでゲームは進む。写真はフェーザーを"使う"して、行く手を阻む岩を除去しているところ。なんともカッコいいよな。

ミッションはこう進めろ！ …みたいな

1 命令を受け取る

⬆提督からのメッセージを受信した。Pollux星系で、住民が異星人に襲われる事件が発生したという。しかもその異星人というのが、伝説の悪魔そっくりなんだと。よし、目的地はPollux星系だ！

2 目的地へ向う

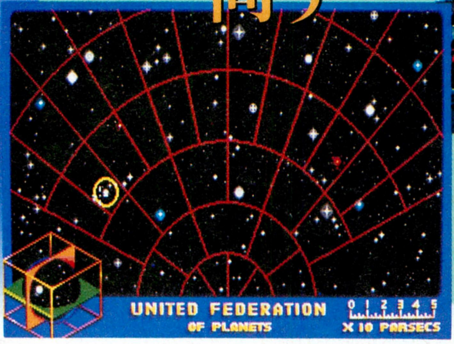

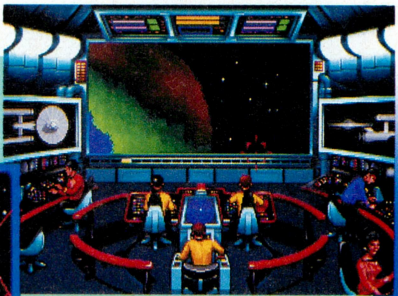

⬅⬆さっそく星系地図を開いて目的地をクリックすると、一瞬にしてエンタープライズ号はPolluxへ到着だ。メインスクリーンは、美しい惑星の姿が映し出されている。本当にこの星に、恐ろしい異星人がいるのだろうか？　それは調査の結果を待つしかない。とりあえず艦を惑星の衛星軌道に乗せることだ。

それゆけ われらがエンタープライズ号

3Dの宇宙戦!!

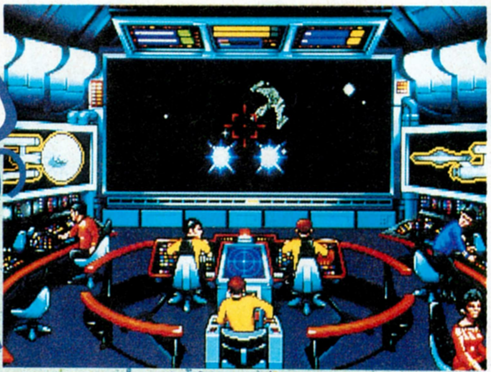

アドベンチャーだ

⬆⬅ゲームは、3Dを駆使した宇宙空間の戦闘場面と、惑星上などでのアドベンチャー場面に分けられる。どちらも操作制が良く、サクサクと進められるところがいい。グラフィックも超キレイだね。

アドベンチャー
■INTERPLAY
■IBM-PC

ここで間違った星系を選んでしまうと、いきなりロムランやクリンゴンの艦隊に攻撃されて、ゲームオーバーになってしまうのだ。目的の星系についたら、エンタープライズ号を衛星軌道上に乗せる。これもキー操作ひとつでできるからとても簡単だ。

そして、いよいよエンタープライズ号から転送装置で惑星に降り立ち、アドベンチャー場面へと移行するワケ。ここでは〝見る〞、〝話す〞、〝使う〞、〝取る〞のわずか4つのコマンドを使って、ゲームを進めていくのだ。会話も選択方式だから、完全にマウスだけでプレーができる。戦闘シーンもそうだけど、こうしてあっさりゲームが進んでいくから、テレビ感覚で楽しめるんだよね。ただ、ちょっと謎解きが難しめで、ゲームの流れが中断され気味なのは残念だけど。

演出もずいぶん凝っていて、特にエンタープライズ号がワープするときや、転送ルームなど、みごとなアニメーションで見せてくれる。トレッキーなら涙モノの演出なのだ。まるでテレビシリーズの中に迷い込んだような気分にしてくれる。このゲームに限らず、アチラのゲームってのは、こういった演出が、とてもよくできている。プレーヤーの惹きつけかたをよく知っているんだね。

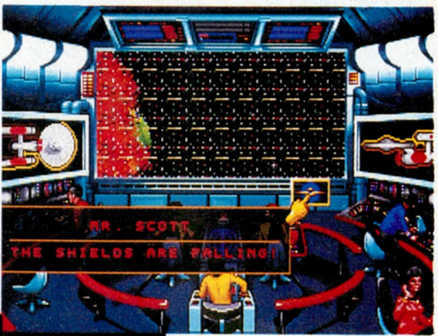

やられる

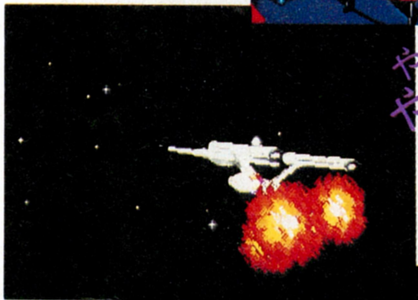

⬅⬇宇宙戦闘に負ければ、こういうみじめな結果に。目的地以外の場所にワープしても、同じ結末が待っているのだ。

ちゅど〜ん

3 それっ! 転送だっ!

⬅⬇惑星に降りるには、この転送ルームから。ここらあたりは、テレビや映画のまんま。ファンは感動するハズだ。で、惑星に転送されると、そこからはアドベンチャーシーンへと切り替わるのだ。

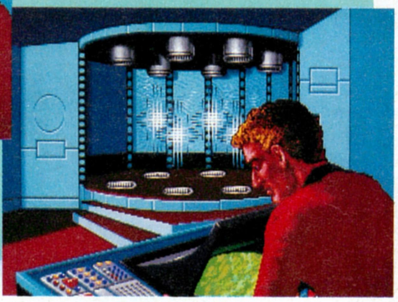

CHOICE!2

ああ 私、脳手術に夢中なの

LIFE & DEATH II THE BRAIN

鮮やかな手つきでメスを振るい、生命を救う。若者なら、誰しも手術に憧れるもの。それが体験できるということで、好事家の支持を得た『LIFE&DEATH』に、待望の続編が登場。今度の手術の対象は、脳。人の頭を開くなんて、ちょっぴり怖いけど。

やあ、良い子のみんな。お医者さんゴッコしたことがある？　お兄さんはあるよ。でもそれは、ボクがまだ小さいころの話。大人になってもしていたら、おまわりさんに捕まっちゃうかもしれない。ちょっぴり悲しい話だね。

さて、お医者さんゴッコとは微妙にニュアンスが異なるけど、お医者さんに憧れを抱く人は多いよね。高収入で、ご婦人方にキーキー言われるという、お医者さんの社会的地位が羨ましいというのもある。しかし堂々と手術ができることこそが、最も羨ましいところじゃないかな？　人サマの体にメスを入れ、生命の神秘に触れる。おっと、不謹慎なんて言わないでくれよ。誰だって、見ちゃいけないものを見たい、いじっちゃいけないものをいじりたいって願望があるもの。そうでしょ？　願望が度を過ぎちゃうと、ちょっと困った問題になるけどさ。実はお兄さんもそうじゃないかな、なんて後ろ指を指されちゃうこともあるんだ。ヒドイ誤解だよね。プンプン。

ところで、そんなお兄さんみたいな好事家の間で、とっても話題になったソフトを知ってるかな。『LIFE&DEATH』っていうんだ。ジャンルでいうと、手術シミュレーションってことになるかな。この手のジャンルでは、以前Macintosh版として発売され、Amigaにも移植された『SURGEON』って先例があった（発売はISM）けど、この作品はそれに続くものなんだ。虫垂炎、つまり盲腸に始まり、動脈瘤の除去まで、様々な手術をモニター上で体験できるなんて、お兄さんはもうウキウキしちゃったよ。

で、今回良い子のみんなに伝えたかったのは、『LIFE&DEATH』の続編が出たってこと。その名も、『LIFE&DEATH II』。サブタイトルの『THE BRAIN』が示すように、脳手術がテーマになっているんだ。思考のみならず、生命のすべてをつかさどる脳。その神秘に近づけるなんて、ボクぁ幸せだなあ。

前作からのマウスオペレーションはそのままで、操作はラクラク。グラフィックも大幅に向上していて、リアルさ100倍、グロさも100倍。こいつは手術マニアでなくても見逃せないぜ（本当か？）。

⬆受付けの看護婦さん。グラフィックがリアルになるのはいいが、こういうのはちょっと……。

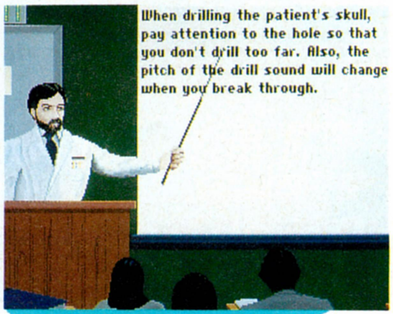

⬆手術に失敗しても、その問題点を指摘してくれるから安心。失敗は成功の母ともいうからな。うん。

シミュレーション
■The Software Toolwarks
■IBM-PC

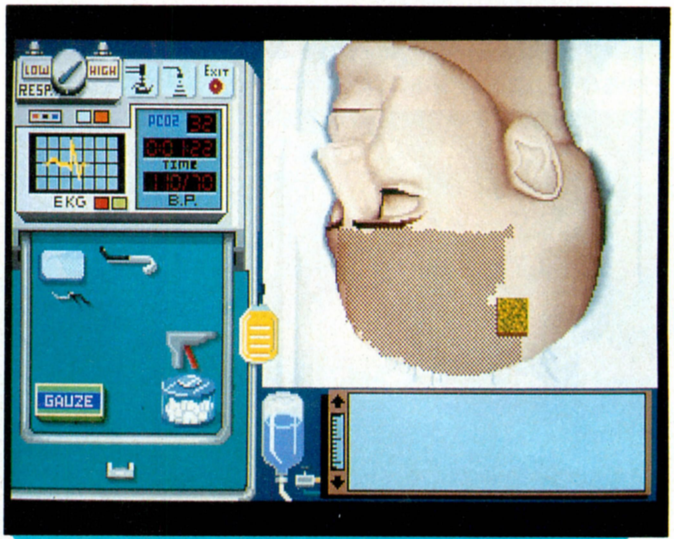

⬆よーく消毒液をヌリヌリしたら、いよいよ手術だ手術。高鳴る胸の鼓動を抑え、手順通りにコトを運べ。最初は試行錯誤の連続で、なかなか脳ミソを見ることはできないぞ。

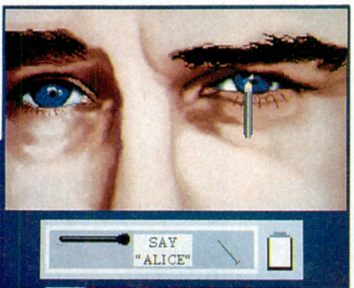

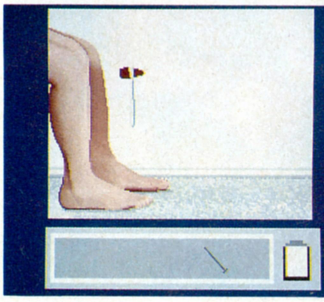

早く手術したいのはヤマヤマだが、まずは綿密な検査が必要だ。脳の障害に思える症状も、実は神経の伝達が悪いだけ、なんてこともあるからね。

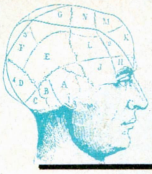

私はこう手術した

各界の手術好きに、脳手術にチャレンジしてもらった。それぞれメスの扱いには、ウンチクを持つ者ばかり(のハズ)。さて、結果はいかに。

ベラ飯嶋

生粋の内臓好きのため、前作でハマりまくった。脳みそも大好きらしい。

手術といえば、私におまかせ。前作『ライフ&デス』(日本語版)で華麗なレビューを飾った私。内臓や脳みそに対する愛情には自信があります。今回もバッチリです。

と始めたのはいいものの、なんか前作とは雰囲気が違うのだ。あ、患者の目が怖い。もう死んでんじゃねーの、コイツ。診断はやたらと細かいし。すったもんだしたあげく、やっと手術までこぎつけた。しかし、あまり深く考えずにバッサリ切ってしまったので、患者は死亡。チェッ! 前作をやっていた分、手順は結構正しかったみたいなんだけどね。やっぱり、脳みそが見たいという誘惑に勝てず、切開を急いだのが敗因かな。

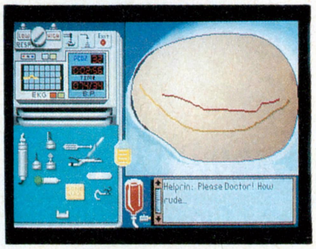

⬆さすがは手術マニア。メスを入れるところまでは進んだ。しかし不器用。

ドクターハイサイ

琉球の赤ヒゲとも噂される着ぐるみ師。次の着ぐるみはなんだろう。

このシリーズは、人が手術しているのを見ているばかりで、自分で遊んだことはなかったんだ。面白いってことなんだけど、難しそうだもんね。でも、脳ミソバージョンが出たと聞いて、思わず遊び始めちゃったんだな。その成果が、この結果になって現われたのだ。

で、今回の患者なんだが、調べてみると神経系に異常はなく、手術の必要がないらしいので、思いきって専門医に引き渡してみた。どうやらうまくいったらしい。この"らしい"というのは、画面は英語の専門用語のオンパレードで、いまだに何かするたびに迷っちゃうからなんだ。迷わず脳ミソを刻めるくらいにうまくなりたいなあ。

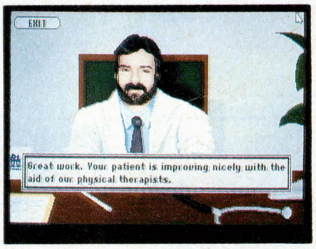

⬆患者が回復するのはいいけど、投薬するだけじゃ物足りないのはナゼ?

シミーズ医師

海外班の新人アルバイターで、初心ライダーでもあるゲームおたく。

あの、私こういうのって、一度もやったことないし、お医者さん関係のことも全然知らないんですよね。だから、どこがどうしたって英語で言われたって、わかるわけないじゃないですか。英語だってわかんないのに。まったくもう。

なんて言ってても仕方ないので、診察してみたんですけど、どうも私の患者さん、両目に異常があるみたい。どこがどう悪いのかは、よくわからないけど、悪いところがあるってことで、とりあえず手術。私、蛙の解剖もしたことないから、実はちょっと嬉しかったりして。でも、メスを入れて、血がいっぱい出てるーなんて言ってたら、麻酔でショック死しちゃった。

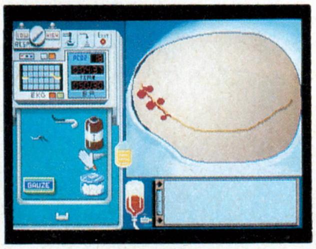

⬆いやがりながらもだいぶ進んだが、血が出た途端に冷静さを失ってしまった。

黒ジャック

グロ関係は、見るのは平気。でもちょっとでもニオイがすると、ダメだ。

いやあ、手術っていいよね。都会の子は知らないけど、オレみたいなイナカの子供は、よくカエルやトカゲを殺して遊んだもんだ。いま考えると残酷なことしてたんだなあと思うけど、当時は楽しくてしょうがなかった。ほかに娯楽がなかった、ってのもあるけどさ。このゲームをやってると、そんな幼いころの、倫理観の介在しない、純粋な好奇心が湧き上がってくる。マウスを握り占める手が汗ばみ、思わずイケーっという掛け声が。そんなこんなで、ついつい検査をはしょってしまった私。当然のごとく、患者は死亡。院長にメチャクチャ罵倒されてしまったのであった。とほほ……。

⬆死体の上で食うピザって、どんな味だろう? あんまり試したくないけど。

I・N・F・O・R・M・A・T・I・O・N

編集後記

私ことRyu宮澤は、Amiga版の『World Circuit』に最近ハマっているぞ。チーム、ドライバーをすべて実名に変更して16戦を戦っているのだけども、どうしても表彰台までたどりつけない。ああ、そんなこと言っているうちにセナで優勝しちゃう奴がいるし。いったい、私のシューマッハはいつ優勝できるのだろうか。困ったものだ……。

このソフトは、11号あたりで紹介するから、Amigaユーザーは今から期待していてね。F1ファンならハマルこと間違いなしだよ。

お便り募集

お便りが少ないナリ。オイラはちょっと悲しげ。だってほかのコーナーの担当者は、みんなからのお便りで疲れを吹っ飛ばしてるのに、オイラたちは、叫ぶ、暴れる、ふて寝する、ってなオプションしかとれないんだぜ。だからさ、脳の奥までショックがビビビなお便りを下さい。あと、普通のヤツも。

〒107-24
東京都港区南青山6-11-1
スリーエフ南青山ビル
(株)アスキー ログイン編集部
"OVERSEAS CONNECTION"係

友人の影響でピンボールにはまってしまった。まだド素人で、テクニックも何もないけど、あの派手さが心地よくて。『パーティーゾーン』、『チェックポイント』、『ターミネーター2』が好きだなあ。

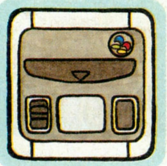

ウルティマVI ～偽りの予言者～

ロールプレイングゲームの雛型ともいえる作品の6作目。パソコンから移植された。

スーパーファミコン/ポニーキャニオン/発売中/9800円[税別]

ロールプレイングゲームのパイオニアである『ウルティマ』シリーズに関しては、有名すぎて何も言うことがないけど、とにかく日本では去年、パソコン用にシリーズ6作目が発売されたゾッと。このゲームに関しては、現在もログインでモノクロの連載記事があるので、そちらのほうを参考にしてね。

で、これがクォータービューを採用したり、面倒だったコマンド入力方式を、アイコンにまとめて簡略化したりと、結構新しい方向を向いていたのだ。が、やっぱり難しいというか、ややこしいというか、とっつきにくいというか、そういう部分はそのままだった。まあ、そこがウルティマらしさだったりもするんだけどさ。

こんな部分に引っかかって、今までウルティマ体験をするチャンスのなかったあなたに、ピッタリの移植版がリリースされた。パソコンでは、マウスとキーボードを駆使して操作していたものを、スーパーファミコンのあのパッドに対応させているくらいだから、遊びやすくなっていることは必然的。同時に、あのクラシックでセピア調でどこかヘンな雰囲気が、見事に再現されているので、十分にウルティマの世界を堪能できることだろう。ウルティマ入門としては最適だ。これで自信をつけて、本家パソコンシリーズにチャレンジしてみるってのはいかが？

⬅ダンジョンの中でのブラックアウト効果もごらんのとおり。独特の雰囲気を損ねることなく移植している。

雰囲気そのまんま～

⬆こちらはおなじみの、神殿の風景だ。新たな試みであるクォータービューも、きちんと再現されているよ。

⬆ドラマチックなイントロダクションのデモもバッチリ。そして、あの怖い顔つきのみなさんもまた、バッチリ。

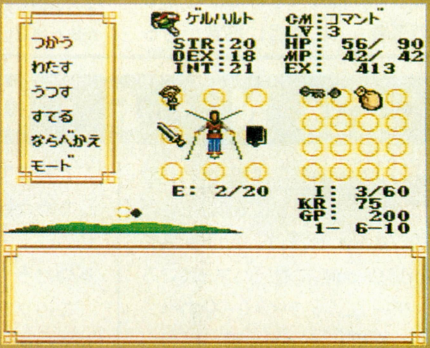

⬆ステータス画面はいちいち呼び出さないといけなくなったが、このようにスッキリと1画面にまとめられた。

パソコン版でビビっている人にオススメなのだ！

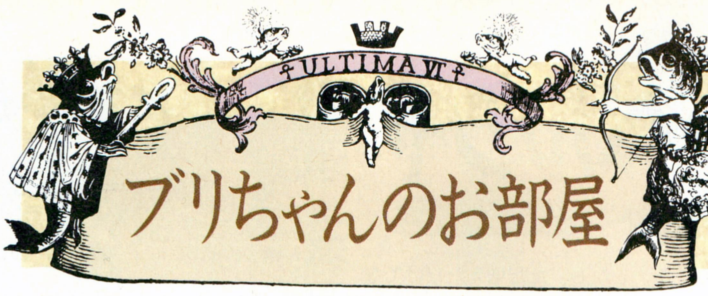

ブリちゃんのお部屋 【番外編】

くしだナム子(以下ナム子)　運のいいことに私、連載中の『ウルティマⅥ』のページの担当なのよね。そこで、今日はテレクラでも、ロード・ブリティッシュ氏とチャネリングして、スーファミ版をテーマに対談してみようと思ったわけ。

ロード・ブリティッシュ(以下ブリ)　ユーがチャネリングしたタワシと、ユーが対談するわけ？　それってはたから見るとベリー恐ろしいデスね。気味悪リィ。ブツブツ……。

ナム　平気平気、文字だから。で、私が驚いたのは、ちょっと暗めでヘンなあの雰囲気が、ちゃんと移植されてたこと。ウルティマってあの独特の世界がすべてだからさ、そこのところが一番重要だと思うのよ。それだけに嬉しかったなあ。

ブリ　なんたる暴言！　それがすべてではないヨ。タワシが嬉しかったのは、パソコン版で簡略化されたコマンドが、さらにスーファミ向けにシンプルになったことネ。

ナム　簡単になったというよりは、便利になったって感じ。従来のファミコンRPGのコマンドシステムをなぞらえているというか。そのワリには、使用頻度の高いコマンドが不便な位置にあるぞ。不満。

ブリ　オウ、手厳しい。お手ソフトに頼みマスよ。でも、会話の入力方式はイイと思うデスね。一度聞いたキーワードは、コンピューターが記憶してくれるので、メモせずにすむデスよ。

ナム　うん、スーファミのパッドで操作するためには、そうするしかないしね。いいアイデアだと思う。

ブリ　それから、戦闘システムもタワシ気に入りましたネ。オートバトルモードがあるので、移動とかでイライラせずにすむデスよ。

ナム　従来のウルティマシリーズのファミコン版は、お世辞にもいいデキとは言えなかったけど、これはグーよ。

ブリ　お世辞にもいいデキデース。

まとめられたコマンド

⬅アイコンではないが、パソコン版よりさらに整理されている。家庭用ゲームではよくあるシステムだよね。

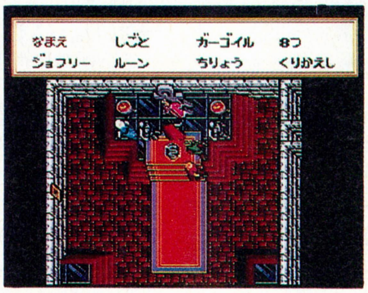

⬅いくつかのキーワードのなかから、質問をセレクトするというスタイルで、会話システムを移植された。

イライラしないぜオートバトル

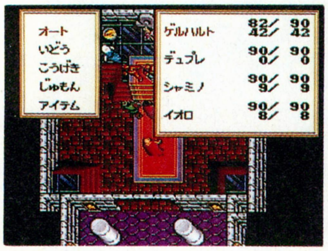

⬆なんとオートバトルモードがあるではないか。ザコとのバトルはこれで。

⬆おお、勝手に有効範囲まで移動して、勝手に攻撃してくれているぞ。感激。

めざせ最高速！　満足度表

●くしだナム子

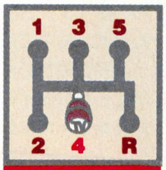

4速巡回

移植に関しては、なかなかよくできてると思う。

●ウニー二杉内

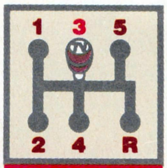

3速安定

いいのだが、スーファミ向けの題材ではないかも。

●ネルソン山内

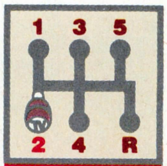

2速まだ加速

よっぽど時間がないと取り組めないんだよねー。

［シフトポジションの説明］1速：とりあえず私には合わないけどいいと思うよ　2速：まあまあのデキ　3速：なかなかのデキ　4速：結構なデキ　5速：絶対オススメ　R(リバース)……。

くしだナム子の TV GAMERS SALOON

私と、マニアのみなさまとのこの通信欄も、早いもので第3回を迎え……、いや、久しぶり。

さて、前回のおたずねのアーケードゲーム、タイトーの『レーザーグランプリ』ですが、未確認情報は多数寄せられたものの、結局見つかってないのよ。どこかで見かけたらぜひご一報を！

えーと、当コーナーではこのように、懐かしのビデオゲームを探したり、カラーイラストを募集したりしてるので、ヨロシクね。なお、掲載分にはテレクラ秘蔵グッズを差し上げます。あて先は、右記のところまで。ドシドシ送ってね。

■愛知県／上坂祐二

⬅あのゲームのカラフルでキュートな感じがよく出ていてグー

〒107-24 東京都港区南青山6-11-1
(株)アスキー ログイン編集部
『テレビゲームクラブ
テレビゲーマーズサロン』係

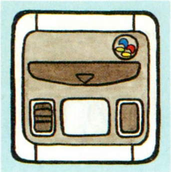

プリンス・オブ・ペルシャ

スーパーファミコン/メサイヤ/8月発売予定/8800円[税別]

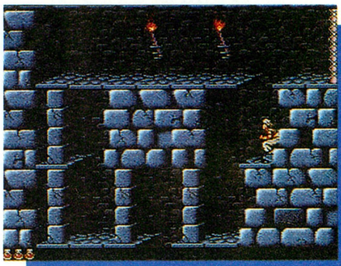

一見、同じような場所に見えても、実はパソコン版とは違うのだ。

国内でも海外でも大ヒットした、あの『プリンス・オブ・ペルシャ』がついにスーパーファミコンで、登場するぞ。パソコン版で数々の賞を受賞したビックネームの移植だけに、とっても期待してしまうね。

まず、一番気になるのは、あのディズニーのアニメスタッフが、実際の人間の動きをフィルムに撮り、アニメーションに描き直したというマイキャラの自然な動きだ。これがまた、とっても滑らか。パソコン版に優るとも劣らないくらい、グーなデキだぞ。

さらに、スーファミ版は移植にあたって、いろいろと改良されている。まず、マップの数が、オリジナルの12面から20面に増えている。しかも、ただ増えただけでなく、オリジナル面のトラップやグラフィックにも変更が加えられていて、新たな謎やトラップ、場面が展開するのだ。

そして、スーファミ版では阿修羅、女剣士、ゴールドスケルトンといった、オリジナルにいない敵も登場するぞ。

制限時間も増やされているし、パスワードでコンティニューも可能なので、とても遊びやすくなっている。ファンは期待して待て。

新たなるプリンスの冒険が始まる

LEVEL 1

まずは小手調べ、といった感じでスタートする。この面では基本的な操作、走ったり、跳んだり、登ったり、降りたりに慣れよう。

パソコン版をプレーしたことがある人も、マップの構成がいきなり違うので、なめてかからないように。このマップでは、武器となる円月刀を探してゲットするのがメインとなる。この武器のある場所は、マップの奥深く、地下水脈のような場所にある。この武器を取ったあとは、レベルクリアーのポイント目指すわけだけど、途中で敵に出会う。今後のために、この敵で攻撃のタイミングの練習をするのも重要なポイントだ。最初が肝心だから、慎重にいこう。

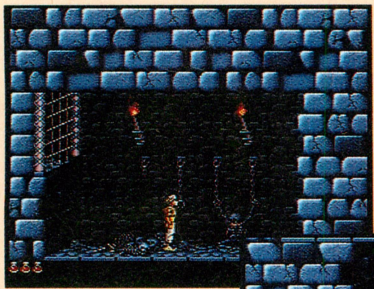

⬆さあ、スタートだ。ジャファーにさらわれた姫を助けるために、一刻の猶予もないぞ。パソコン版とも違う世界に不安を感じつつ、先へ進め。

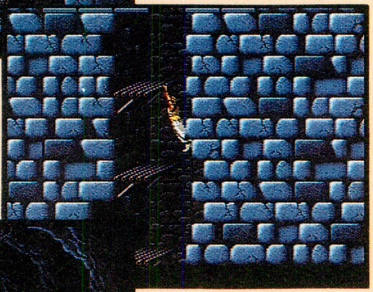

⬆これはパソコン版では、なかった場面だ。あわてて降りて、手を滑らせ、まっさかさまに落ちないように注意。

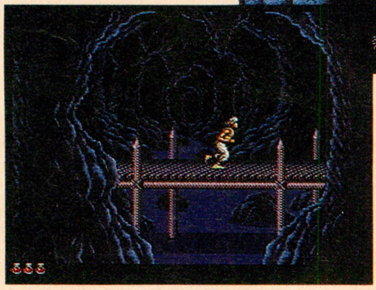

⬅最下層の地下水脈の走る場所だ。ここも、スーファミ版のオリジナルマップ。ここを抜け、刀を取りに行け。

LEVEL 2

レベル2も、まだ難しいトラップなどは出てこない。しかし、軽く考えてはいけないぞ。レベル1に比べて、マップ自体はカンタンかもしれないが、敵キャラが何体も出現する。剣の使い方や、戦いのタイミングなどを、実戦形式でマスターしなくてはならないのだ。レベル1のマップで苦戦した人は、ちょっと苦しいかもしれないな。

間合いのとり方も、けっこう微妙なものがあるし、敵の動きもわりと早いので、制限時間を気にしつつ、ジックリと慎重に戦うことが重要だ。このあたりから、大ジャンプをしなくてはならない場所もあるので、通常の操作も、慎重にいこう。

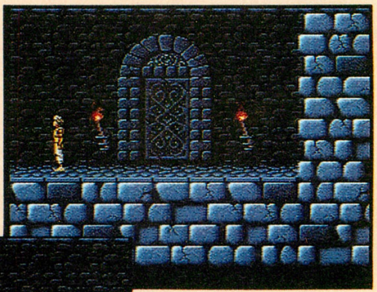

⬆ここは、レベル2のスタート地点だ。この場所からは敵の数も多くなるので、気を引き締めて行くべし。操作を誤ると無駄死にしてしまうぞ。

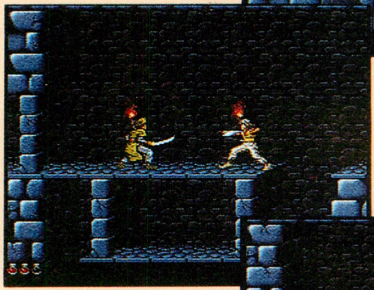

⬆このマップで最初に出会う敵がコイツだ。コイツはそんなに強くないが、ちょっと油断すると、イタイ目をみる。

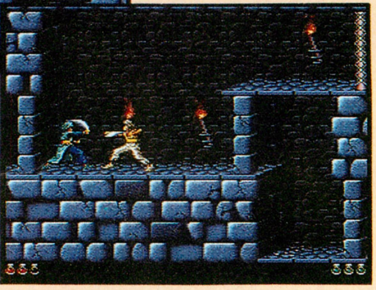

➡先に出会った敵とは服の色が違うヤツだ。コイツはけっこうクセ者だ。動きも早く、なかなか強いから注意だ。

LEVEL 3

レベル3ともなってくると、だんだんマップも難しくなってくるので、気を引き締めていこう。ここらあたりから、大ワザ、小ワザ取り混ぜながら進んでいかなくてはならない。単なるジャンプ、大ジャンプだけでなく、連続ワザも駆使しなくては、クリアーできない場所もあるぞ。

さらに、このマップからは、串刺しトラップだけでなく、天井と床からギザギザの刃物が飛び出してきたり、天井から巨大なオモリが落ちてきたりするのだ。これらのトラップの動きは、かなり速いのでタイミングをよくはからないと、王子の無惨な屍をさらすことになるので気をつけよう。

⬆通路のあちこちでお目にかかる壺。はたして何が入っているのか。謎ではあるが、拾い飲みは体によくないと思うぞ。薬だったらラッキーだね。

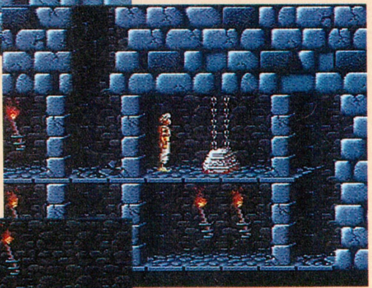

⬆初めて登場したトラップだ。天井からドスンドスンと、重りが落ちてくる。スピードが速いので慎重にいこう。

⬅姿のブキミなガイコツの剣士。これは人間の姿の敵よりも手強いぞ。気合を入れないと、一瞬でやられるぞ。

アレンジもグーな感じ

パソコン版とスーファミ版の一番大きな違いといえば、最初に説明したように、マップの数と、その構成だ。これが大きく違うと、まったく別のゲームのようになってしまいがち。だけどこのペルシャは、魅力的な部分はそのままに、世界が広がった、という感じだ。

そして、もうひとつ異なるのが、トラップなどにやられたときに出る、血の量だ。パソコン版などでは派手にドバッと出た血が、スーファミ版では控え目。これなら血に弱い人もオーケーだろうね。

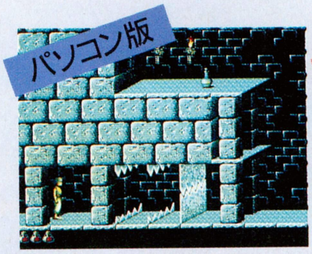

⬆おなじみのパソコン版では、トラップなどでやられると血がドバッと出る。

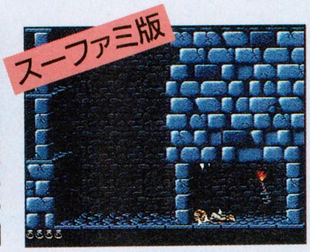

⬆このスーファミ版では、やられても血はあまり出ない。血に弱い人でも安心。

めざせ最高速！ 満足度表

●くしだナム子

動きがとってもスムーズで気持ちいいな。

●ウニーニ杉内

ただの移植とはちがうよね。とってもグー。

●ネルソン山内

動きの滑らかさは、パソコン版に引けをとらない。

［シフトポジションの説明］1速：とりあえず私には合わないけどいいと思うよ　2速：まあまあのデキ　3速：なかなかのデキ　4速：結構なデキ　5速：絶対オススメ　R（リバース）……。

あーあーやんなちゃった。あーあ驚いた。

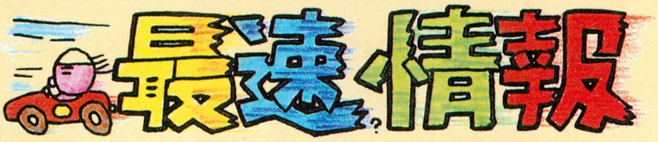

最近、昼夜逆転生活を更正しようとがんばっているが、相変わらずの生活のネルソン山内がお届けするよん。

まずは、スーパーファミコンからいきます。４月24日にジャレコの『SUPER CUP SOCCER』9000円［税別］が発売されます。Ｊリーグの開催が迫り、ますますサッカー熱が高まる昨今、なかなかナイスなタイミングだよね。そして、28日にはお待ちかね、『Ｆ－１ GRAND PRIX』9700円［税別］が、ビデオシステムから発売されるぞ。おなじみのテーマソングとともに、ゲームをプレーできる日も近い。そして同じ日に、ホット・ビィより『スーパー上海 ドラゴンズアイ』が発売される。あの『上海』がスーファミでも遊べちゃうのだ。

次はPCエンジンを。今月リリースのソフトは、スーパーCD-ROM専用のモノがけっこう多いんだよね。ハドソンからは、『スーパー雷電』5800円［税別］が２日に、そして『STARパロジャー』6800円［税別］が４月24日に発売される。アトラスからは、『雀偵物語２宇宙探偵ディバン完結編』4800円［税別］が同じく24日に発売されます。以上はすべてスーパーCD-ROM。

そして、最後にゲームボーイのソフトをひとつ。４月17日にアスミックより『ＤＸ馬券王Ｚ』5900円［税別］が発売される。これは、最大的中率75パーセントを誇る競馬予想ソフトだ。ただし、18歳未満と学生は賭けてはいかんぞ。ではまた次回でね。

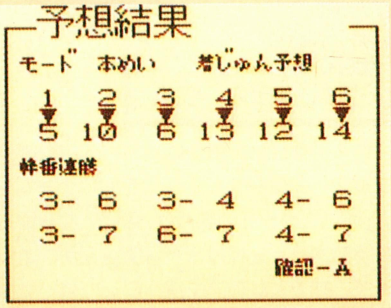

⬆これが『ＤＸ馬券王Ｚ』だ。新聞などからデータをインプットすると、瞬時に予想してくれる。

ソフコンPRESS

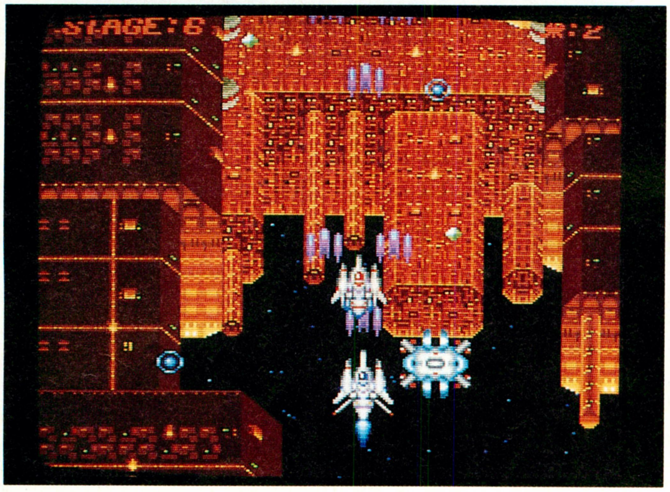

スーパーで「フランス風シューマイ・中華味」という意味不明なものを買った。食べてみたけど、普通のシューマイだった。何がフランス風なんだろう？

Grand Prix

LARJIS
（ラージス）

プログラム部門入選作品No.139　X68000

敵を捕まえパワーアップ、の新感覚シューティング

サービス精神いっぱいの楽しいシューティングだ

今号の入選作品は、Ｘ68000の縦スクロールシューティング『ラージス』だ。この作品の特徴は、飛んでくる敵キャラを捕獲ビームで捕まえて、味方としてコキ使うことができるという、ユニークなパワーアップシステムにある。

捕まえられる敵キャラは、自機と同じ大きさか、自機より小さいものに限られる。捕まえた敵キャラは攻撃に使ってもいいし、盾として敵の攻撃を防ぐのに使ってもいい。キャラによっては、爆発させて画面中の敵にダメージを与えることだってできるんだ。残念ながら、ボスキャラとかの大きな敵は捕まえられないんだけどね。

この、敵キャラを味方にできるゲームシステムのおかげで、普通なら憎らしいだけの敵キャラたちが、まるで宝の山みたいに見える。強い敵が出ても、捕まえれば頼もしい味方になるから、思わず舌なめずりしちゃうんだな。

おっと、システムの話ばかりしちゃったけど、ほかにも、多彩な攻撃を見せてくれるボスキャラや、うれし恥ずかしのアニメ調ビジュアルシーンなど、さまざまな見せ場が用意されているぞ。サービス満点の、秀作シューティングだ。

このゲームを作ったのは私だ！

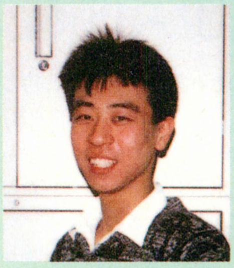

NAME――園田剛
ADDRESS――神奈川県
PROFILE――

園田クンは横浜に住む、19歳の青年だ。以前にもＸ68000で、『GAL SEED』というバリバリのシューティングを作り、ソフコンで準GrandPrix、そして第7回堀井賞で特別賞を受賞したという、華々しい経歴を持っているのだ。この春にコンピューター専門学校入学、そして今回のGranPrix受賞と、おめでた続きの彼。今後の活躍が楽しみだ。

COMMENT――今回はスプライトを動かすのに、垂直帰線と同期をとって、動きをスムーズにするテクニックに初挑戦したなど、プログラム技術の面で、いろいろなことにチャレンジしました。まあ、いろいろと苦労はありましたが、とにかく、敵を捕まえて味方にする楽しさを、みなさんに味わってもらいたいと思いますね。

敵を捕まえてコキ使うのだ〜

敵は味方だ、大事にねん 強い敵ほど強い味方なり

それではこのゲームの遊び方を説明しよう。操作にはジョイスティックを使う。レバーで自機を8方向に移動させ、Aボタンで弾を撃つ。Aボタンは、押しっぱなしにしていると弾がバリバリ連射されるんだけど、ボタンから手を離していると、エネルギーがチャージされ、捕獲ビームが発射できる。この捕獲ビームで、敵キャラを捕まえて、味方にすることができるんだ。捕まえられる敵は、空中を飛んでいる、自分と同じ大きさか、自分より小さい敵キャラだ。

もしも自機の右側に、自機より小さい敵キャラを捕獲している場合は、この捕獲ビーム発射と同じ操作をすると、敵キャラが爆発して画面中の敵にダメージを与えることができるぞ。やってみてね。

なお、捕まえて味方にしておける敵キャラは、普通2機までだけど、シーンによっては、自軍の戦闘機が援護に来てくれる場合があり、その場合は捕まえられる敵キャラは1機だけだ。

さらに、Bボタンを押しながらレバーを前後に動かすことで、味方にした敵キャラ(ああ、ヤヤコシイ)とのフォーメーションを変えることもできるのだ。詳しいことは下のイラストを参考にしてね。

ところで、さっき出てきた自軍の戦闘機なんだけど、これは自軍のパイロットが操縦していて、自機を援護してくれる上に、なぜか敵の攻撃を受けても破壊されないのだ。彼らには、ぜひ弾よけになってもらおう。悪い気もするけど。

操作はジョイスティック

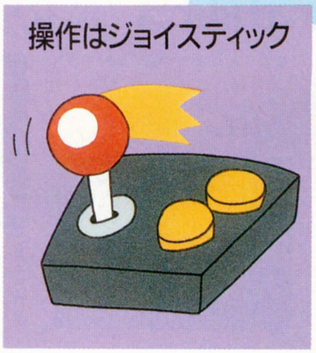

⬆レバーで自機を8方向に操り、Aボタンで弾を発射、Bボタンで捕まえた敵キャラのフォーメーションを変える。Aボタンは押しっぱなしで弾が連射され、手を離していると捕獲ビームの発射準備だ。

敵をゲットしてパワーアップだ

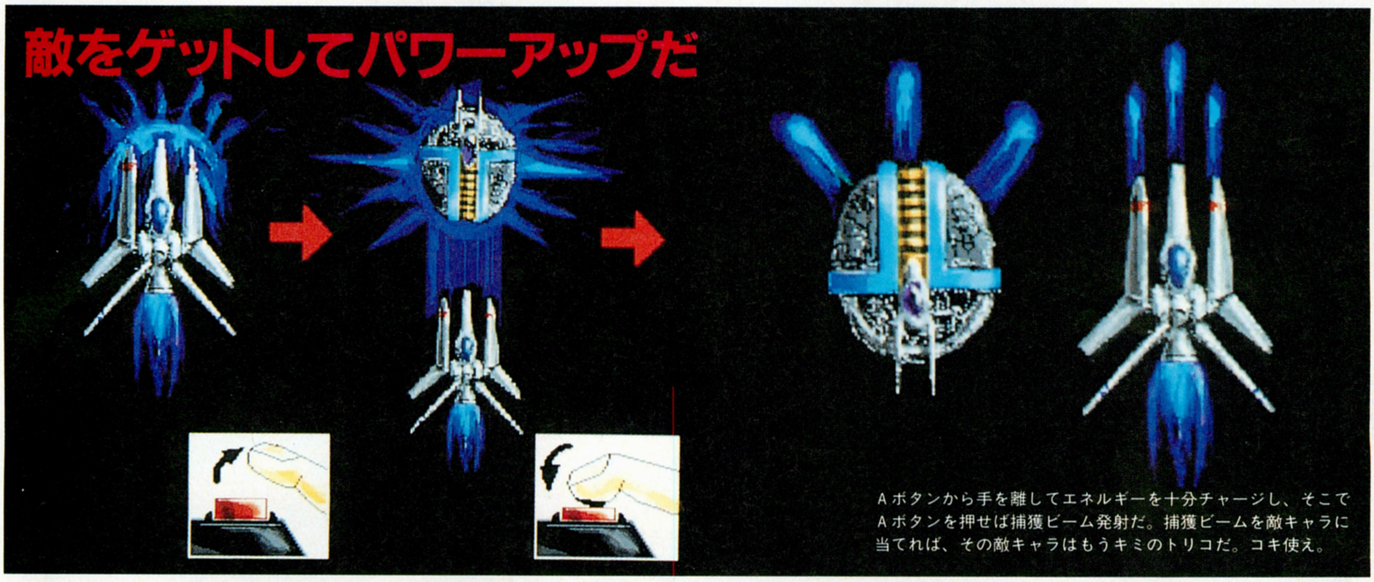

Aボタンから手を離してエネルギーを十分チャージし、そこでAボタンを押せば捕獲ビーム発射だ。捕獲ビームを敵キャラに当てれば、その敵キャラはもうキミのトリコだ。コキ使え。

敵に敵をぶつける

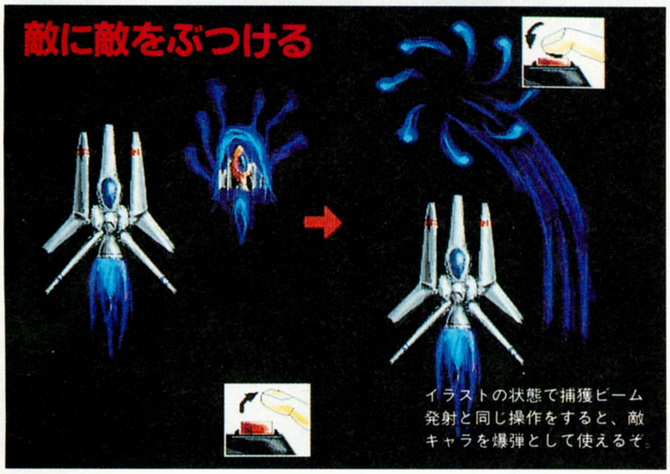

イラストの状態で捕獲ビーム発射と同じ操作をすると、敵キャラを爆弾として使えるぞ。

フォーメーションも変えろ

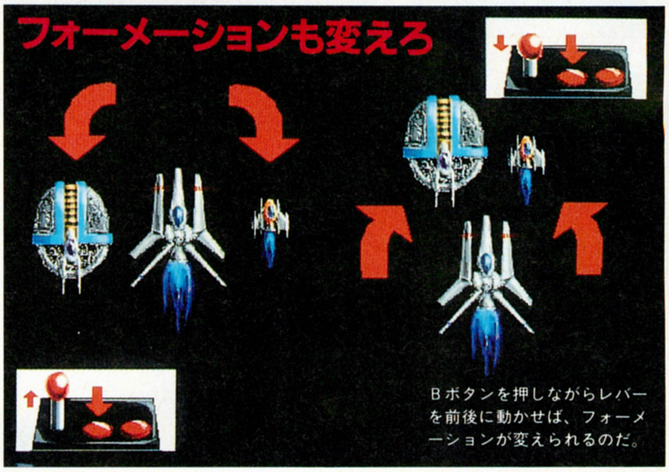

Bボタンを押しながらレバーを前後に動かせば、フォーメーションが変えられるのだ。

ステージ&ボスキャラ紹介なり〜

STAGE 1 敵の捕獲方法をマスターせよ!

⬇大きめの敵を捕獲して、味方につけたところ。どんな敵でもつけられるわけではないが、とりあえず試してみるのがよい。

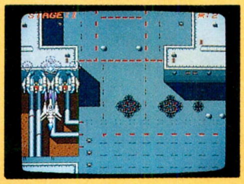

⬆この建物は障害物なので、当たると自機は爆発してしまう。障害物は自機の弾が貫通しないので、注意すれば見分けられる。

⬇この中ボスは強力なレーザーを撃ってくる。さらに左右にはジャマなザコキャラが飛び交っているのだ。ザコに注意しよう。

➡1面のボスは左右についた2本のアームをのばして攻撃してくるぞ。アームと本体の接合部分を攻撃せよ。

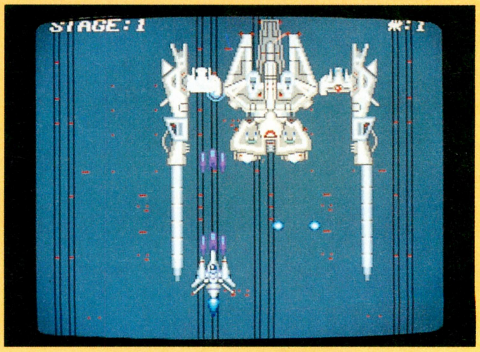

STAGE 2 ボスの拡大縮小処理が見どころ

⬇2面は深〜い谷が舞台。障害となる建物もわりと多く、入り組んでいるので、衝突に気をつけて慎重に進もう。

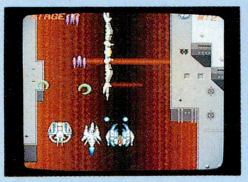

⬆右側を撃つと左に、左側を撃つと右に回転する変な敵だ。どこを撃ってもダメージは与えられるので、とにかく撃てばいい。

⬇ビジュアルモードでは、面の途中で味方機が応援に駆けつける。このときは右側に1機しか敵を捕獲できないので注意。

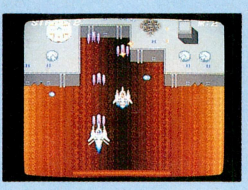

➡谷間という地形を利用したこのボスは、谷底にいるときは攻撃できないので、浮上してきたときを狙おう。

STAGE 3 巨大戦艦登場! 砲台を破壊せよ

⬇ビジュアルモードでは最初から味方が1機ついている。味方機は無敵なので、敵の弾を消す盾として使ってしまおう。

⬆コイツは2本のレーザーで自機の動きを封じつつ、左右に遠隔操作のレーザー砲を飛ばして攻撃してくる。強敵だぞ!

⬇双子の中ボスは、それぞれ胴体と左右の羽の3つのパーツからなっている。デカイだけでたいした攻撃はしてこないけどね。

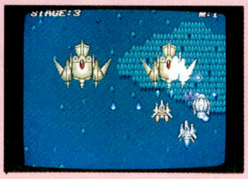

➡ボスの巨大戦艦は画面の下から出現する。自機は後方への攻撃がほぼ不可能なので、回り込むしかない。

4面以降の見せ場

⬇2面に出てきた回転するやつみたいだが、コイツはなんと自機もろとも画面上の隕石やら敵キャラやらを吸い込んでしまうのだ。もちろんその隕石などに当たるとミスになるので、うまく回避しつつ攻撃するのだ。

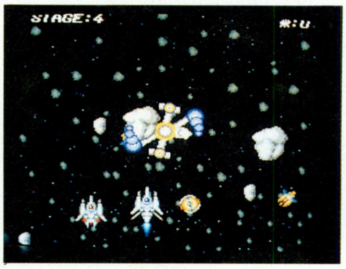

⬇この触手を持った敵は、触手をまるめたり伸ばしたりして画面中を動き回る、非常にイヤなやつだ。触手は伸びるとけっこう長く、自機の進路をふさがれてしまうこともあるので、触手の動きのパターンを見つけ出そう。

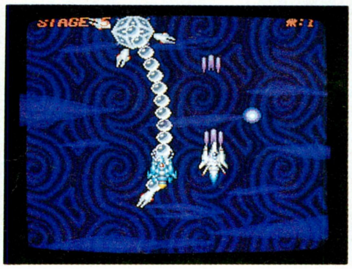

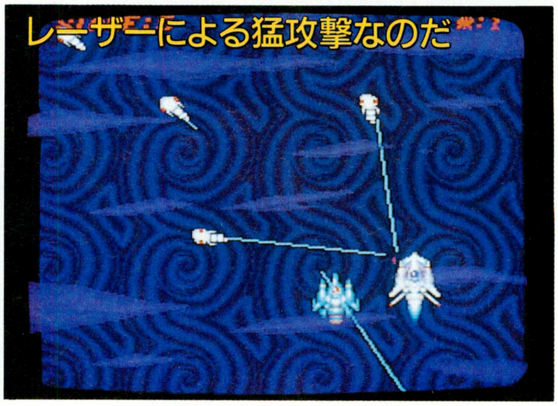

シューティングモードとビジュアルモードとは？

最近のシューティングゲームには、ステージとステージの間にビジュアルシーンという、そのゲームのストーリーを見せるためのデモが用意されていることが多い。『ラージス』には、ストーリーを追いながらゲームを進めていく〝ビジュアルモード〟と、デモなしで純粋にゲームのみを楽しむ〝シューティングモード〟のふたつのモードがあり、ゲーム開始時にそれらを選択するようになっている。

しかしふたつのモードは、単にビジュアルシーンの有無の違いだけではないところがこのゲームのポイント。実はモードの違いがゲームの内容に影響しているのだ。

前のページでも少し触れているが、ビジュアルモードでは味方が戦闘に参加することがある。これはストーリーの進行上、味方が応援に駆けつけたり、ペアで作戦を実行したりといった、意味があってのことなのだ。

この味方機は、捕まえた敵と違って切り離すことができないが、敵の攻撃に対して無敵なのだ。味方機は、左側に捕まえた敵と同じ扱いになるので、敵を捕獲するのは右側に1機だけになってしまう。この点に注意してほしい。

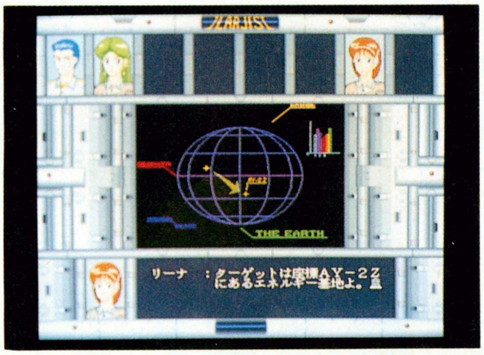

⬅これがビジュアルシーンだ。中央の画面はいろいろアニメするぞ。

➡質実剛健な人はシューティングモードを選べ。味方がいなくて苦労するぞ。

『ラージス』はタケルで買ってねん

通常はプレーヤーに攻撃をしてくる敵キャラを、捕まえて自分の味方にしてしまうという画期的なシステムを導入した『ラージス』。どっかの超有名RPGも同じシステムを導入するというから、ただならぬゲームであることはおわかりいただけるであろう。

ラージスは、ブラザー工業のソフト自販機タケルで2000円[税込]にて販売するぞ。タケルの置いてあるお店は、ログインの前のほうにあるブラザー工業の広告に出ているので、もよりのお店を探してみてほしい。

タケルではラージスの作者の前の作品『ガルシード』のほかに、シューティングゲームツクール『バカスカウォーズ』なども手に入れることができるのでヨロシク！

4月17日(金)発売予定
ログインソフトウェアコンテストNo.139
ラージス(X68000) ……………………………… **2000円**[税込]

ソフコン ひと言 アドバイス

捕まえた敵の使い方にもうひと工夫を

葉山鈴木

この作品では、いつでも敵を捕まえることができるので、どの敵がほしいかを迷ってしまうという楽しさがあるね。ちょうどRPGの武器屋で、どの武器を買おうかまよっているときと似ていると思う。

それに敵を味方につけたときにどんな効果を発揮するかが、敵が自分に対して仕掛けてくる攻撃と微妙に違うときがあるんだ。それも使ってみるまでわからないRPGのアイテム的な楽しさになっている。

敵の数ほど武器があるが、敵を倒してしまっては取れないというのは絶妙なバランスだ。

しかし、捕まえた敵の使い方にまだ改良の余地があるようだ。まず、捕まえた敵のフォーメーションが少し変えられるとはいえ、変えたことによってそれほどプレーに影響がないのだ。ビジュアルモードで自機についてくる、味方機の動きはいろいろあって面白いので、いっそのこと敵も自機のまわりを回るとか、自機と反対に動くとか、そんな個性を持たせるとさらによかったのではないかな？

それから捕まえた敵とおさらばする方法もイマイチだ。ザコキャラの場合は強力なミサイルに変えて発射できるが、それも自機の右側についた敵のみだ。大きめの敵の場合はわざと敵の弾にあてててダメージを与え、「はやく消えて～」となってしまう。そのクセ気に入った敵が意外と早くなくなっちゃったりね。

どうせなら敵は無敵状態として、いつでも切り離せるほうがよいと思うのだがワガママかな？

敵を捕まえるのが、すごく楽しい！

ビューティ石原

とにかく、敵を捕まえられるのが楽しいね。敵にも使えるヤツと使えないヤツがいて、強力な攻撃をする敵をつかまえたときなんか、もうニコニコものなのだ。逆に、ショボイ攻撃しかできないヤツを捕まえちゃったりすると、悔しくてしょうがないけど。

ただ、前作『GALSEED』に比べると、どこかインパクトが弱い気がするな～。ちょっと各ステージが長過ぎるのかもね。

しかし、この作者のプログラム技術には、もう貫禄みたいなものさえ感じられる気がする。次の作品にも、期待しちゃうな。

ゲームから作者の情熱が伝わってくるぞ

安田ストーブ

敵の攻撃能力を、そのまま自分が使用できるようにする、といったアイデアは、ゲームをプレーしている人なら一度は考えたことがあると思う。だけど、これを実現しようとした人はいたかな？　作者の園田クンはこの『ラージス』で見事にそれを実現してくれた。それも、ただ作っただけではなく、遊べる作品として仕上げてくれたのだ。

ボクがこの作品で一番評価したい点は、アイデアを実現する作者の行動力だ。アイデアや技術力もすばらしいが、なによりもその行動力に感心させられた。

DISK&BOOKシリーズ

アドベンチャーツクール98 Designer's Club

デザイナーズクラブ

ゲーム作りに必要なノウハウ　その②

アドベンチャーツクール98（以下アドツク）は、おかげさまで売れ行き好調だ。なかには売り切れの店もあるようで、みなさんにいろいろご迷惑をかけてます。本屋に買いに行ったのに売ってなかったという人は、近くの大きな本屋に探しに行くか、その店で予約するかしてください。今、本を追加印刷しているので、予約すれば必ず手に入るはずだぞ。

あ、それから本のほうに質問電話の番号を書いているんだけど、質問電話がつながる曜日と時間が明記されてなかったので、ここでフォローしておくぞ。曜日は月曜日から木曜日で、時間は午後2時から5時までなのだ。ちなみに電話番号は☎03-3796-1918だよん。

じゃ本題に入ろう。今回は、ゲーム作りのノウハウその②ということで、カードの大量生産方法と、システムカードの仕組み、このふたつを紹介する。

カードの大量生産といっても、ボタンが同じ位置に、同じ大きさで置かれているカードをたくさん作る、という意味で、正確にいうとカードコピー機能の賢い使い方、といったところか。別々のカードに、同じ大きさのボタンをひとつひとつ作っていくのは、けっこうたいへんな作業だからね。コピー機能を使ってボタンをスイスイ作っちゃおう。詳しくは下のコラムを読んでちょーだい。

ふたつ目は、わかっているようでわかってない、カード番号＃0のシステムカードの仕組みだ。今回は、システムカードが表示されるときの、消えて元の画面に戻るときの動作を追ってみることにする。ゲームを遊ぶときに必ず使用するものなので、だいたいの仕組みを理解しておけば、きっと何かの役に立つはず。右ページのコラムにその仕組みについて書いてあるから、とりあえず読んでくれ。

1 カードコピー機能を使って大量生産する

アドツクの基本は、カードを作ってそこにボタンを置く、これだけといってもいいだろう。ゲームをしばらく作成していると、そのボタンを大量に作らなければいけない場面が、必ず出てくるはずだ。しかも、位置や大きさなどが共通のボタンがほとんど。なんとかコピーして、簡単に作れないものだろうか？

残念ながら、アドツクにはボタンだけをコピーする機能は用意されていない。しかし、カードそのものをコピーする機能は用意されているのだ。メニューバーの"シナリオ編集"の中にある"カード選択"コマンドを実行してみよう。カードの一覧が表示され、その隣に、"コピー" と書かれている部分があるはずだ。見つかったかな？

これを実行すると、選択したカードと同じ大きさのボタンが、新しいカードに同じ数だけ、同じ位置にコピーされる。新しいカードのボタンには何も設定されていないので、それぞれに新たな情報を設定し直す必要があるんだけど、ボタンを同じ大きさ、位置に作成する苦労を考えたらずいぶんラクなもんだ。以前、ゲームを作る場合は、まず最初に画面レイアウトを決めておく、ということを書いたはずだけど、覚えているかな？　あれは、あらかじめ画面レイアウトやボタンの位置などが決まっていれば、このカードコピー機能を使ってどんどんカードが作れる、という意味だったわけだ。

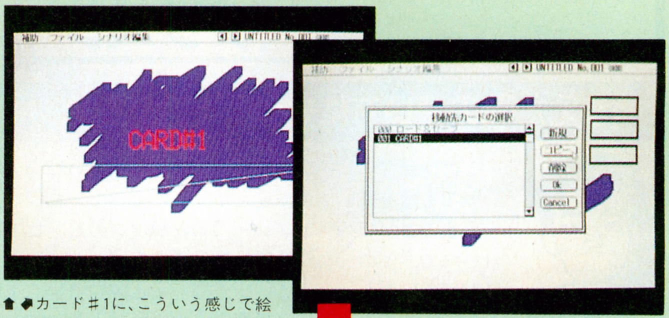

⬆⬅カード＃1に、こういう感じで絵と文章、ボタンを配置し、"カード選択"のコマンドを実行しよう。

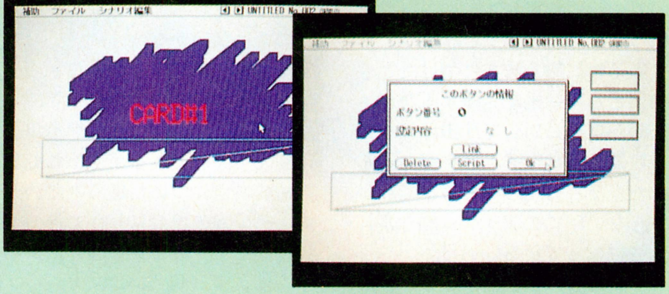

⬅⬇カード＃2にボタンがコピーされたはずだ。あとは、そのボタンに適当にリンク情報などを設定する。

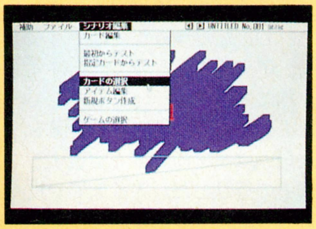

⬆"カード選択"コマンドはメニューバーの"シナリオ編集"の中にある。

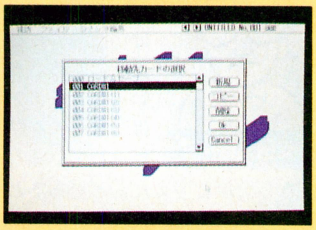

⬆"コピー"と書かれた部分をクリックすると、どんどんカードがコピーされる。

まず最初に、カード＃1に絵、文章、ボタンを作ってみよう。絵がないとか、文章がないとか、そういうのはダメね。必ず両方作成しておいてくれ（理由は右ページの注意を参照）。

で、上の手順に従ってそのカードをコピーする。カード＃2に新しいカードが作成されるはずだ。カードを移動して見てみよう。

2 システムカードの仕組みを理解する

アドツクでは、カード＃0はシステムカードと呼ばれている。絵や文章を作ったり、ボタンを置いたりといった、基本的なところは通常のカードと同じなんだけど、リンクなどをしなくても、ゲーム中に右クリックするだけで画面に表示されるという、ほかのカードとは違った特徴があるのだ。

今回ここで紹介するのは、システムカードの動作に関すること。実は、システムカードを表示する際、アドツクのシステムはそのときの画面をいったん保存している。システムカードを消しても、元の画面が戻るようにするためだ。

通常は瞬間的にメモリーに保存するわけなんだけど、保存するデータが大きい場合に限って、ディスクに一時的に書き込むようになっている。これだとシステムカードを開くたびに、カチカチとディスクアクセスするので、どうしても動作が遅くなってしまう。

保存するデータの大きさはシステムカードの大きさに比例するわけで、ある程度小さくすれば動作が遅くなることはない。作品を人に遊んでもらう場合、快適に遊べるように、システムカードの大きさに注意するといいだろう。

●通常の場合

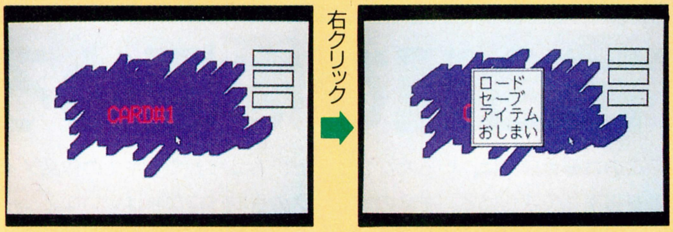

⬆サンプルゲームなどで使っているシステムカードの大きさなら、たいていの場合問題ないだろう。右クリックするとすぐにシステムカードが表示されるはずだ。

●システムカードが大きい場合

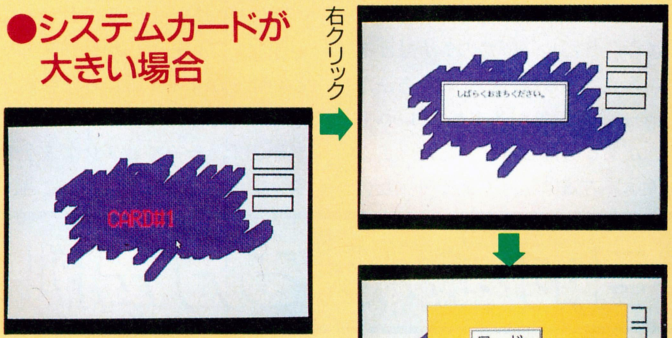

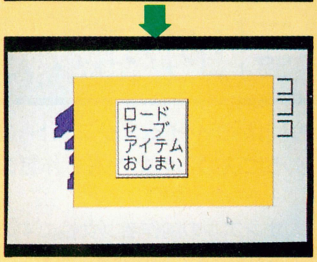

システムカードが大きい場合だと、上の写真のように、システムカードを表示する前にしばらく待たされることになる。システムカードを消して元の画面に戻るときも、ディスクからデータを読み出すので同様に待たされる。遅いなあ。

●特殊な場合

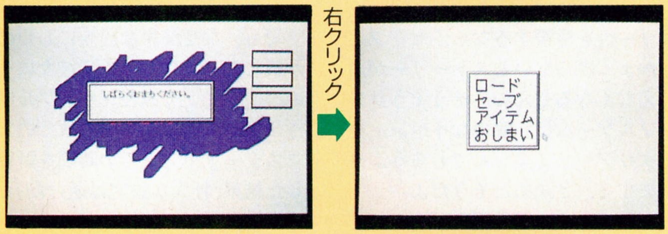

⬆システムカードの設定で"画面を消去する"にすると、全画面を保存しないといけないので、ディスクに一時的に書き込んでしまう。なるべく使わないようにしよう。

システムカードが画面に表示される際、消されてしまう部分のデータを一時的に保存している、ということは、上のコラムを読めばわかってもらえると思うんだけど、実は、そのときにデータを少し圧縮しているのだ。

圧縮するということは、当然、データによって、効率よく圧縮できるものと、そうでないものがあるわけ。具体的にいうと、細かく書き込んでいる絵は効率が悪いし、逆に1色でベタッと塗りつぶしたような絵は効率がいい。

従って、一時的に保存する絵が圧縮効率のいいものだと、比較的大きなサイズのシステムカードを、す速く表示することができる。でも、絵を書くときはあまり描き込まず、手を抜いて描け、ということじゃないぞ。システムカードの位置などを工夫して、システムカードの下になる絵を、できるだけ単純なものになるようにしよう、という意味だ。

まあ、サンプルゲームで使用しているシステムカードの大きさなら、絵をガンガン描き込んでいる『女帝の肖像』でも、余計なディスクアクセスなしでサッと表示される(といっても、システムカード自体はディスクに保存されているので、それを読み出すために必ず1回はディスクアクセスするんだけどね)。あまり神経質になる必要はないだろう。それよりも、ゲームを作っているうちに、システムカードを表示するのが妙に遅くなった、というときに、ここに書いてあることを思い出す程度でいいんじゃないかな。

というわけで今回は終わり。次回の『デザイナーズクラブ』を、お楽しみに。

注意 カードコピー時のメッセージ

どうもすみません。システムの不都合で、カードをコピーするときに、正常にコピーされるのに、不要なエラーが表示されるようです。どういう状況でそうなるかですが、カードコピーをする際にコピー元のカードに絵、もしくは文章が設定されてないと、こうなるようです。ですからカードをコピーする前に、絵と文章、両方が設定されているかどうか確認するようにしてください。ホントすみません。

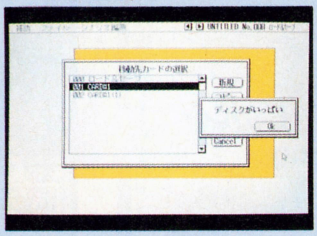

⬆このメッセージが出ても、一応、カードはコピーされているのだ。ヘンだな。

アドベンチャーツクール98は
本屋さんで発売中!!
価格4800円[税込] 3.5インチ 5インチ ディスク付き

チャイムズクエスト指南道場 第9場

試合運びを極めろ! シナリオの組み立て方1

このコーナーでは、いろんなことを指南してきたけど、キミの作品メイクに役立っているかな?
　さて今回から、ゲームの要であるシナリオの組み立て方を指南しよう。ただし、RPGのシナリオを組み立てるには、いろんな方法があって、〝これが基本だ〟というものがあるわけじゃないんだ。ここで示す方法は、あくまで一例だけど、ちょっとでもキミの作品メイクの手助けになればいいな。
　RPGのシナリオを組み立てるときに一番大切なのは、プレーヤーに常に目的を持たせることじゃないかな。プレーヤーが目的を失うと、せっかくキミの作った世界を楽しんでもらえなくなるからね。
　そこで、チャイムズクエストのサンプルゲームを制作するとき、どんなふうにゲームの目的を決めていったのか、サンプルゲームの作者の協力を得て紹介していこう。
　次回以降も、シナリオの組み立て方についてなるべく詳しく、そして具体的に解説していくぞ。

目的を決める方法例

今回は『チャイムズクエスト』のサンプルゲームの最終目的はどのように決められたかを、作者の話をもとにキミたちに紹介しよう。

　サンプルの制作者（女性ですので、以下彼女といいます）はまず、シナリオの世界観をファンタジーの世界にすると決めたんだって。それと同時に「主人公は僧侶がいいな」とか、「ギルドマスターや王様も出したいな」など、登場キャラも思いついたらしいぞ。これは、どんなゲームを作りたいのか、シナリオにまとまりを持たせるために決めるんだって。確かに、世界観が散漫だと、プレーヤーがワケがわからなくなってパニックになることが多いもんね。
　さて、世界観が決まったら、次にゲームの方向性を決めたそうだ。「シナリオを楽しんでもらうゲームなのか、それともアイテム集めを楽しんでもらうゲームなのか、ハッキリ決めておいたほうがいいと思います」と彼女は言っている。なるほど、方向性を決めることで、あとでイベントなどを組みやすくなるんだろう。たとえば、ストーリー性を重視するなら、セリフとかよく練らないとストーリーが追えなくなるもんね。そうそうサンプルゲームは、簡単なイベントをクリアーして楽しんでもらうようにする、と決めたそうだよ。
　シナリオの世界観とゲームの方向性を決めた段階で、ようやくゲームの最終目的である〝お姫さまを助ける〟というのが決まったとのこと。ただ、これだと漠然としていて、なぜお姫さまを助けるのか、その理由がわからないよね。だから彼女は、〝呪いをかけられて水晶の像にされてしまったから〟、という簡単な設定にしたんだって。このように、各設定はシナリオの世界観に合わせて決めると、ゲーム全体がまとまるんじゃないかな。
　でも、なぜ簡単な設定にしたのか気になるよね。そこで彼女にその理由を聞いてみた。「サンプル制作には時間的な制約があったので、マスターアップまでの時間を計算した結果、壮大な設定は避けた」ということらしい。彼女のようなプロ（本業はイラストレーター）にとっては、制作時間の見積もりも大切な要素なんだね。だけど、キミたちがシナリオを作る場合は、時間的な制約はないはずなので、制作時間は気にせず、納得のいくシナリオを組み立てるようしよう。
　以上のように、サンプルゲームの場合は、まずシナリオの要となる部分を考えて、それらをシナリオの世界観からはずれないように、少しづつ関連づけていったんだね。

サンプルゲームの最終目的は、このように決められた

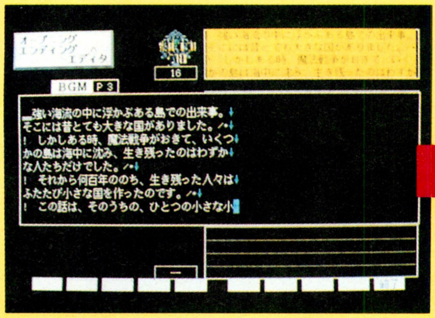

⬆まずは、どんな世界のゲームを作りたいかを考える。サンプルでは、ファンタジーの世界に決まったようだ。

⬆ゲームに登場する主人公や仲間のキャラ、登場させたいアイテムなどをとりあえず考えていった。

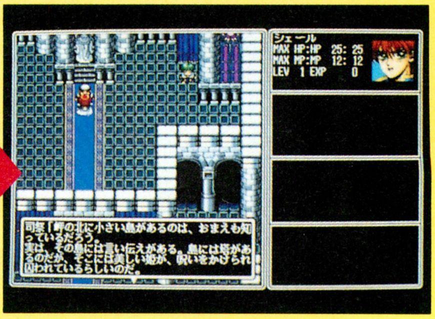

⬆最終目的はお姫さまを助けること。それに関連する話をいろいろと考えてメモしておくといいのだそうだ。

チャイムズクエストの作品をアドバイスだ！のコーナー

STAR BASTER

栃木県/大貫正義

このコーナーでは、残念ながら入選に至らなかった、チャイムズクエストの投稿作品を紹介する。ただ、RPGを作るのはとても難しいので、特別にコメント欄を設けてアドバイスするぞ。ぜひ、コメントを読んで、作品をバージョンアップしてほしいな。

今回紹介する『STAR BASTER』は、こんなシナリオで始まる。

「400年前に大戦争が起こった。その時は、〝ZR-1〟という戦闘機の活躍で、戦争の原因である邪神を倒し、無事に平和が取り戻りもどされた。しかし、今また邪神が復活したとのウワサが流れ始めた」

この作品の舞台は、剣と魔法がすべてを支配する世界。当然敵キャラも、魔術師やハーピーなどファンタジーっぽいものなのだ。

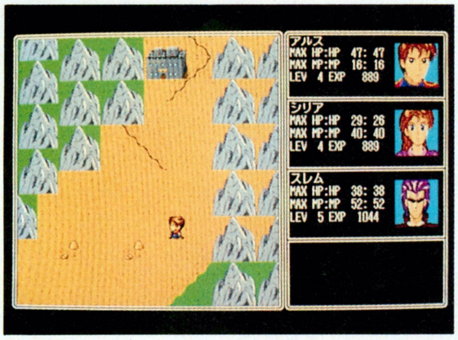

⬅ゲーム前半はこのように、ファンタジーの世界。砂漠なのかな？　これ。

ところが、ゲーム後半になると、ゲームの舞台がサイバーな感じに変わってしまい、機械化された街が出現するぞ。

その街で、〝ZR-1〟を調査している研究者に出会った主人公は、彼から情報を得て、宇宙へ飛び出していくんだ。そこでは、前半とうって変わって、メカっぽい敵戦艦が襲いかかってくるぞ。こちらもレーザー砲などのハイテク武器で、敵キャラに立ち向かっていくのだ。

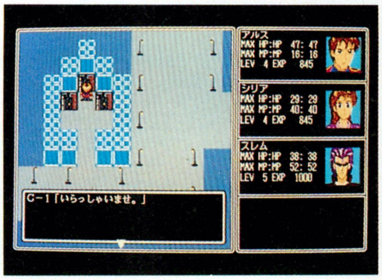

➡いきなり、サイバーな街が出現。売ってる武器も、中性子ビームなどになる。うーん、ＳＦ的な展開。

このゲームは、ファンタジーな世界とサイバーな世界が同居する、ちょっと変わった作品なのだ。

イベントをもっと有効に設定しよう

ベイビー堀井

舞台が突然宇宙になる、という発想はなかなか面白い。ムリがあるような気もするけど、私は、作者のゲームに対する意気込みを高く評価したいなあ。彼の発想の自由度はかなり高いと見たぞ。

ただ、そのふたつの世界のつながりがイマイチかな？　なんで主人公が宇宙へ飛び出すのか、よくわからないのだ。

そこで、たとえば、イベントをひとつ追加して、なぜ戦闘機が宇宙空間にあるのか、そのナゾをプレーヤーに教えるといいんじゃないかな。それだけでも、グッと作品が面白くなりそうだ。

ソフコンにドンドン応募するのだよん！

●ゲームプログラム部門●ゲーム企画部門
●ワンポイントアイデア部門●ツクール部門

ソフコンPRESSで発表し パワーアップして発売！

ソフコンこと、ログインソフトウェアコンテストでは、オリジナルゲームのプログラムや、ゲーム企画、ワンポイントのゲームアイデア、それにログインソフトが提供しているゲームコンストラクションツール〝ツクールシリーズ〟で作られた作品を広く読者から募集します。

●ゲームプログラム部門

未発表のオリジナルプログラムであれば機種は問いません。入選作は誌上に掲載し、TAKERUを通じて、またはパッケージ商品として販売します。他人のプログラムの全部、または一部をコピーしたものや、二重投稿は堅くお断わりします。

●ゲーム企画部門

未発表のオリジナルゲームの企画で、ゲームシステムやストーリー、画面構成、操作方法、キャラクターや背景のグラフィックなど、ゲームを構成する要素が具体的に書かれたもの。入選作は誌上に掲載し、編集部がプログラム化します。

●ワンポイントゲームアイデア部門

ゲームシステムやストーリー、画面構成、操作方法、キャラクターや背景のグラフィックなど、ゲームを構成する要素どれかひとつに関するアイデアが対象。すでに誌上に掲載されたものを発展させたアイデアも募集します。

●ツクール部門

ログインが提供するツクールシリーズで作られた作品。これまでに提供したツールすべてを対象とします。入選作は誌上に掲載し、TAKERUを通じて販売します。

★賞金★

ゲームプログラム部門

GrandPrix	50万円
2ndPrize	30万円
3rdPrize	10万円
努力賞	3万円

ゲーム企画部門

GrandPrix	20万円
2ndPrize	10万円
3rdPrize	5万円
努力賞	3万円

ツクール部門

GrandPrix	10万円
2ndPrize	5万円
3rdPrize	3万円

ワンポイントゲームアイデア部門

掲載されたアイデアには、ポイントが贈られます。高得点者には半期に一度、ワンポイントゲームアイデア賞として賞金3万円が贈られます。

堀井賞、木屋賞は さらに賞金100万円

入選したプログラムやゲーム企画の作者には、誌上のアドバイスを読んでバージョンアップを図ってもらいます。バージョンアップされたプログラムは、TAKERUを通じて、またはパッケージ商品として販売されます。そして、これらの入選作品を半期に一度集め、審査会を開いてその内容を再度審査します。特に優秀であると認められた作品は、堀井賞、木屋賞として表彰され、賞金100万円が贈られます(該当作なしのときもあります)。堀井賞、木屋賞を受賞したプログラムは、パッケージ商品として販売されます。なお、第9回堀井賞、木屋賞の対象作品の締切は、'92年5月末日。結果発表は、ログイン'92年13号になります。

●応募方法……応募作品には、以下の書類を同封してください。

①郵便番号、住所、氏名、年齢、電話番号、賞金の振り込み口座(銀行名、支店名、口座番号、名義人の氏名、名義人の住所)を明記したもの(住所、氏名、名義人氏名にはフリガナをつけてください)。なお、20歳未満の方は、保護者の承認を受け、保護者の住所、氏名、電話番号も明記してください。

②プログラム部門やツクール部門の作品には、機種、記録したディスクの種類、実行方法、遊び方、ゲームの解き方などの詳しい説明書を同封してください。

●応募に関しての注意事項

①入選した作品の著作権は(株)アスキーに帰属します。

②原則として、応募された作品は返却しません。もし、返却を希望する場合は、返信用の封筒と切手を同封してください。

③入選作品の賞金は、作品が掲載されたログインが発売された日の翌月の末日に、指定口座に振り込まれます。

プログラマー＆ 移植版も大々募集中

このコーナーでは、ゲーム企画部門に採用されたゲーム企画のプログラムや、ログイン誌上に掲載されたプログラムの、他機種への移植版を作ってくれる人を募集しています。下記のあて先にご連絡ください。また、移植作品の応募も受けつけています。

●あて先●

〒107-24 東京都港区南青山6-11-1
スリーエフ南青山ビル
(株)アスキー ログイン編集部
ソフコン○○○○部門係

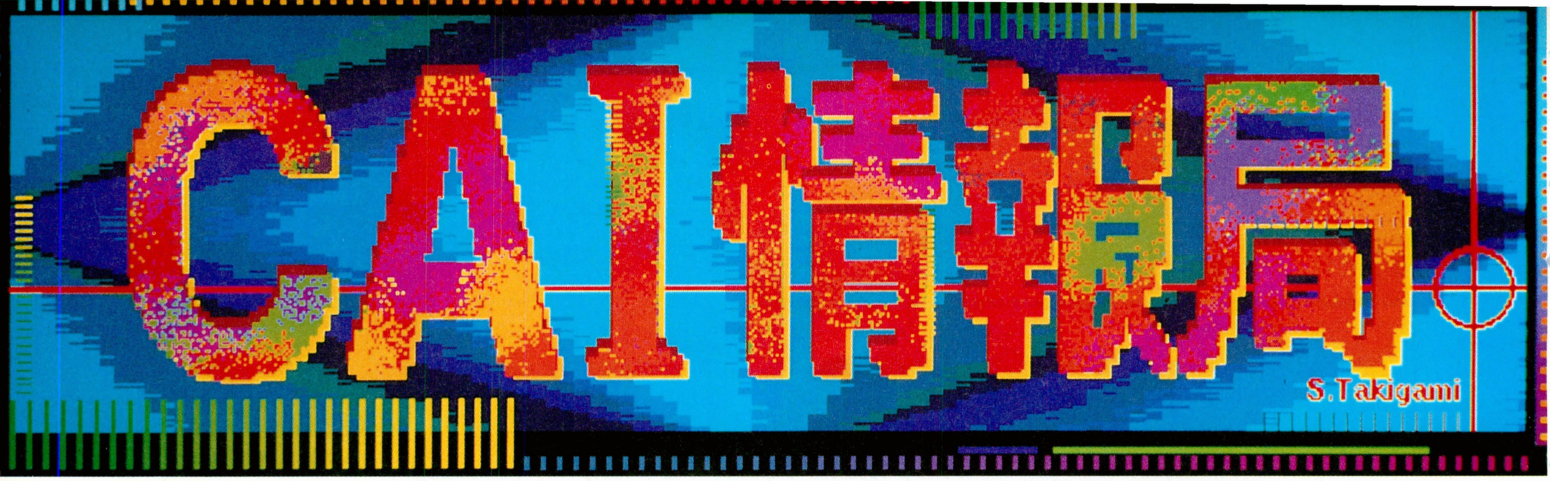

今号は、前号お約束したとおり、ベラ飯嶋、嵯峨ちょんめん、フランキー年永のCAI情報局員3人がそれぞれ無責任に考案した、"究極のCAIソフト"を紹介するぞ。わりと不まじめなのもあるけど、春の陽気に免じて許してちょーだい。

究極のCAIソフト

ベラ飯嶋なら… ゲームソフト改造計画なのだ

ゲームに比べると、CAIソフトはつまんないよね。それは、ゲームだからおもしろくて、勉強だからつまんないっていうレベルじゃない。CAIソフトそのものがつまらないと思うのだ。そりゃあ、ベンキョーなんだから、おもしろくないのは当たり前、っていう人もいるかもしれない。でも、そんなんじゃダメだ！ どんなカタチであれ、コンピューターは楽しくなくてはイカンでしょう、やっぱり。

そういう意味でいえば、CAIソフトはゲームソフトを見習うべきなのだ。いっそのこと、今あるゲームソフトを改造してCAIソフトにするっていうのはどうだろう？

たとえば、『アトラス』。正確な地球儀ができることが前提になるけど、大航海時代のシミュレーションと世界地図の勉強ができる。特に、世界地図ってなかなか覚えられないよね。でも、シミュレーション形式にすれば、かなり覚えやすくなると思うな。あとは、英会話ソフトにもひと工夫がほしい。リーディングとヒアリングだけじゃ、いくらナマの発音といってもすぐ飽きちゃうよね。それが、好きな洋楽歌手のライフストーリーをアドベンチャーゲームにして、ビデオクリップみたいな画面を加えるというのはどうだろうか（もちろん、カラオケ機能つき）。私は、英語は嫌いだけど洋楽は好きだから、英語詞を一生懸命和訳した経験がある。英語の勉強とは気合が違ったけどなぁ。自分の好きなことをそのまま勉強に結びつけられるっていうのは、CAIの理想だと思う。

⬇地図って、なかなか覚えられないんだよね。『アトラス』を使えば悩みも解決？

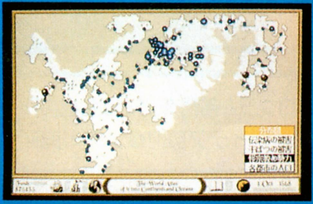

⬆実際には行けない過去の世界を疑似体験できるのが、シミュレーションの特長。

⬆ベラの好きな、某バンドのボーカルにソックリな主人公が登場する『ミラーズ』。このソフトで英語が学べたら……。

嵯峨ちょんめんの場合…． これからはパッドで勉強だ

⬆パッドで勉強するときも、勉強を始めるときにスタートボタンを使うのか!?

いくらソフトのデキがよくても、入力装置がマヌケだと使えないね。

CAIソフトで勉強をするのは子供たちだ。だから、入力装置も子供たちが使い慣れていないキーボードより、使い慣れている入力装置のほうがいいに決まってる。

そこで登場するのが、ゲーム専用機で使われるパッドだ。特に、問題が出されて答えを選ぶだけのドリル形式のソフトの場合は、パッドだけで十分。文字を入力するときだって、『ドラゴンクエスト』の復活の呪文を入力するときのように、画面に表示される文字を選択すれば済むことでしょ。

パソコンゲームの入力装置が、キーボードからマウスに移り変わっていったように、CAIソフトの入力装置も子供に合わせて変わっていくべきなのだ。つまり、CAIソフトの内容も大切だが、ソフトの"姿"を見ることができる入力装置を使うことが、大切なのだ！

フランキー年永も考えた　いじめられてこそ勉強

究極のCAIソフトを考えるに当たって、ボクは、ドリルソフトをとりあげることにした。

ドリルソフトと言えば、数学の計算や国語の漢字書き取りの問題集なんかが代表選手だね。でも、

☗"単調"はドリルの宿命？　特にこのソフトがつまんないと言うんじゃないよ。

このソフト、評判がよくない。計算問題のように紙の上でできることを、なんでパソコンでやらなくちゃならないの!?　というのが主たる理由だ。しかし、繰り返し繰り返しする算数の九九算の練習みたいに、"理屈じゃないぞ、体に叩き込め！"式の勉強で覚えたことは、絶対に忘れないものなのだ。"体得"という言葉もあるでしょ。

さて、ここで問題となるのが、単調なドリルをいかに刺激的にするかだ。問題１が解けないと問題２に進めないなんてのは、ドリルをさらにつまらないものにしてしまいそう。正解するとカワユイ女の子がセーター、ブラウス、スカートそれからムフフ……、なんてのは好きだけど、けして斬新なアイディアとは言えない。そこで、"電流発生ボード"なんてのはどうだろう。頭のこめかみに張り付けた電極パッドをスロットに装着した電流発生ボードにつなぐ。で、"１＋１＝３になる"なんて歯の浮くような解答をしようものなら、電流が全身を駆け抜けるんだ。できない奴には、容赦なくおしおきをする。話してもダメな奴は、体でわからせるしかないんだなぁ。

座談会　究極のCAIソフトは、ゲームに帰結する!

嵯峨ちょんめん　ベラが力いっぱい提唱している、CAIソフトにゲーム性を加味していこう！　ってのは、なかなかおもしろいよ。
ベラ飯嶋　違うんだなぁ。
嵯峨ちょんめん　違うだって？　ベラの考えに賛成してるんだよ。
フランキー年永　そうそう。
ベラ飯嶋　"加味"と言ってしまうところが、まずいんだなぁ。それだと、CAIソフトも少しゲームっぽくすればおもしろくなる、ととられちゃうじゃないの。
フランキー年永　そうそう。
嵯峨ちょんめん　それでいいんじゃないの？
フランキー年永　そうそう。
ベラ飯嶋　違うの。私は、お勉強ソフトをゲームにしちゃえ！　と言っているの。完璧なゲームに教育的要素をプラスしたソフトでなきゃ、遊びながら勉強できない。
フランキー年永　そうそう。
ベラ飯嶋　どっちなの！
フランキー年永　CAIソフトは、エンターテイメントで正解！
ベラ飯嶋　アメリカでは、エデュテイメントと言って、CAIソフトは遊べるものじゃなくちゃダメという共通の認識があるのにね。日本は、まだまだダメなんだなぁ。
嵯峨ちょんめん　CAIソフトの開発者は、ゲームのソフトハウスへ行って、ゲーム作りのノウハウを勉強するのも妙案だね。
フランキー年永　そうそう。

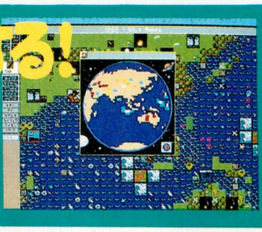

☗ゲームに初まりゲームに終わるが基本かな？

次号予告

次回は、なんと！　ゲームを日本史の授業に取り入れている高校を紹介。"勉強はカラッキシだけど、ゲームならま～かせてよ！"という読者ちゃんなら"うらやましい～い"とうなっちゃう内容だ。戦国野郎、岩尾ゴワスのワンポイント解説もあって、CAIなんて関係ないよってな人も必読だ。私だって、和歌山出張で魚ばっかり食べていたのではないのだぞ。（ベラ飯嶋：談）

あて先
〒107-24
東京都港区南青山6-11-1
スリーエフ南青山ビル
(株)アスキー　ログイン編集部
CAI情報局　係

入力装置にパッドをプッシュしたついでにもうひとつ。パッドで操作できないような教科は、パソコンで勉強することはないね。国語や数学などの教科は、パソコンで勉強するより先生の授業を聞いているほうが効果的だと思うぞ。で、そうやって教科を限定することで、またひとつ究極のCAIソフトに近づいて行くのだ。

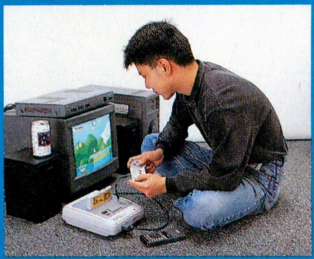

☗スーパーファミコンも、メガドライブも、ＰＣエンジンも、ゲーム専用機の入力装置にパッドが使われているぞ。

☗カーソルキーやテンキーだけを使うためにキーボードを使うなんてもったいない!!

お楽しみページ

ろぐまーけっと

MOVIE

CGだけ観ても満足できる!?
バーチャル・ウォーズ

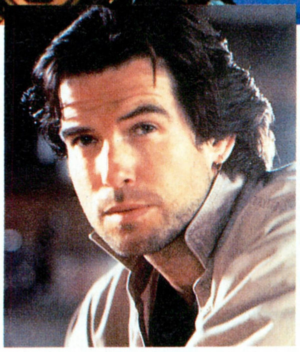

⬆CGを担当したのは、エンジェル・スタジオ、XAOS（カオス）などの5社。⬅主人公役は、コマーシャルの〝スピークラーク〟でおなじみピアース・ブロスナン。

突然ですがクイズです。さて、最近のSF映画に欠かせないものはなんでしょう？　答えはCG。昨年の大ヒット作『ターミネーター2』でも、自由自在に形態を変化させるT-1000は、CGだからこそできた映画だし、それ以外にも『アビス』、『トータルリコール』、そしてあの『スター・ウォーズ』も、もちろんCGのお世話になっている。

でも、どの作品もCGの部分ってのはそんなに長いモンじゃないんだよね。というのも、CGにはバカがつくほど金と時間がかかるから。『アビス』の水のシーンなんか、たった数分のショットに半年以上かかっているというウワサだ。

ところが、今回紹介する作品は上映時間約100分のうち、なんと30分がCGで埋められている。しかも、題材が今話題のバーチャルリアリティーときたもんだ。これは、ちょっと要チェックでしょう。

主人公は、バーチャルリアリティーとドラッグにより、チンパンジーの知能をアップさせようとしている科学者。つまり、特殊な薬を飲ませたチンパンジーに、バーチャルリアリティーのゲームをプレーさせて、それにより人間並みの知能を持たせようというわけだ。彼の研究に目をつけた怪しい団体が、知能がアップしたサルを兵器と利用しようとすることから、科学者は恐るべき超能力者と対決するハメになる、てのが物語。

ま、お話自体は『アルジャーノンに花束を』の変形バージョンって感じだけど、やっぱり注目したいのがCG。これは、オオッとなる!!　資料によるとMacintoshで製作したらしいんだけど、なかなかのモンです。この映像のまま、体感ゲームを作ってくれよ〜、てな感じ。何しろ、画面がデカいから迫力も満点なんですよ。Macユーザーは、思わず自分でCGを作りたくなっちゃうかもしれないなあ。

フジエイト、エスピーオー、松竹富士提供
松竹富士配給
4月下旬公開予定

⬆➡バーチャルリアリティー技術によって、知能を上げるという実験に使うゲーム画面。これは、けっこうイケる。でも、イマイチどのヘンがバーチャルリアリティーなのかがよくわからんぞ。

⬅高められたバーチャルリアリティー技術でナニしちゃうと、こんな感じで最高！らしい。

ちょいとグロいんですけど笑ったりなんかもできるかも
ヘルハザード

グログログチャグチャのスプラッターってヤツは、一時期ほどのブームはないけど、それなりに固定ファンがいて、毎年何本か公開される。もちろん、そのほとんどが、お化け屋敷ノリで観客を驚かせたり怖がらせるのが目的なわけなんだけど、中にはミョーなユーモアを発揮するグチャグチャもあるのだ。

この『ヘルハザード』の監督のダン・オバノンは、そのミョーなノリで固定ファンのいる人。もともと脚本家として有名な人で、『エイリアン』に『ブルーサンダー』、そして『トータルリコール』などの脚本を書いている。監督としても、ゾンビ映画の『バタリアン』は、ただグチャグチャしてたわけじゃなく、ブラックな笑いで満ちあふれていたのですよ。そんなオバノンが、ラヴ・クラフトの小説を映画化!! 原作が原作だけに、スプラッター度は非常に高いけど、というか、ものすご〜く高いけど、ただそれだけの映画でもない。心臓に自信のある人、ぜひぜひ観てください。

➡写真がボケてて、よくわからないって？ はっきりしちゃうと、ものスゴ〜イくゲロゲロなんですよ。⬆そこ行っちゃダメってのに行っちゃうんだから〜。

⬆いかにも、ナンか出そうな雰囲気ですが、そのとおり、ナンか出るんですな。それも、壮絶なヤツが!!

スコッティ・ブラザーズ・ピクチャーズ提供
セテラ・インターナショナル配給
5月上旬公開予定

白鳥ジュンの
こいつがおもしろいっ!!
★★★ジム・ヘンソンの新・ストーリーテラー★★★

ジム・ヘンソンってのは、『セサミ・ストリート』で、カエルのカーミットやアーニーとバートなんかのマペットの製作&操作&声の出演をしてた人。過去形なのに注目ね。そう、今はしてないのです。というのも、1990年、53歳の若さで亡くなってしまったから。

そのヘンソンの、最後の仕事がビデオになった。それが、ギリシャ神話の世界を最新SFXと得意のマペット技術で再現した『新・ストーリーテラー/ギリシャ神話』だ。本当は、全8話の予定だったんだけど、半分の4話を作ったところで帰らぬ人になってしまった。今度、その4話が2話ずつ収録されて、発売されるというわけだ。

見どころは、なんといってもミノタウロスやゴーゴンといった、神話の世界の住人たち。『タイタンの戦い』などのハリー・ハウゼンのモデルアニメーションとはまた違ったリアリティーがあって、かなり楽しめる。これを観てヘンソンに興味を持った人は、『ダーク・クリスタル』など、ほかのヘンソン作品もぜひ観てみてくださいな。

ケイエスエス/日本ソフトシステム
各47分、1万6274円[税別]
4月24日発売予定

INFORMATION

ハマーが街にやってきたヤアヤアヤア
ハマーinジュリアナ東京

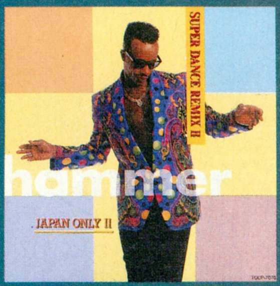

JAPAN ONLY Ⅱ
東芝EMI
TOCP-7070　2000円[税込]

映画『アダムス・ファミリー』が公開されるよーんという話は、前号でお伝えしたとおり。その映画のテーマミュージックに、ハマーの曲が使われているという話はしたっけ？　してないよね？　じゃあ、話す。

ハマーといえば、ラップ界のアイドルとして、全米のキッズたちに大人気のエンターティナー。激しいダンスと小気味よい肉声が、多くのファンをメロメロにしている、らしい……。ここで、あえて〝らしい〟としたのは、実際に本人に会ったことがないから、よくわからないんだな。

ところが、去る3月3日、東京はベイエリアの巨大ディスコ、ジュリアナ東京にて、『アダムス・ファミリー』のプロモーションのため、ハマーが直々に挨拶に訪れてくれちゃったのだ。

紫のスーツに身を包んだハマーは、さすがはスーパースターといった感じ。たくさんの報道陣に囲まれながら、映画や音楽、はては競馬と縦横無尽飛び交う質問にも、ひとつひとつ丁寧に答えてくれていた。

全米でオンエアされてるプロモーションビデオや映画のハイライトを盛り込んだ予告編も披露されて、映画、CD共々、大ヒットを予感させずにはいられなかったぞ。

コレ、本当！

なにかと話題の『アダムス・ファミリー』だが、実は、なんと夏に向けて着々とゲーム化も予定されているのだった！　(下に続く)

アダムスファミリー記念写真　ちなみにハマーのバックにいたのは偽ファミリーだったのさ

⬆⬅ラップとかヒップホップとかで、ステーツのキッズに大人気のハマーだ。コント赤信号の小宮とは別人らしい。

キミもアダムスファミリーの世界を楽しめ！

映画『アダムス・ファミリー』のゲームは、マルチメディア時代に対応するためのソフト作りを目指す新進気鋭のソフト会社、『ミサワエンターテインメント』がリリースする。スーパーファミコン、ファミコン、ゲームボーイの任天堂ブラザーズで7月に同時発売を予定。映画やCDなど、複数のメディアミックスを武器に、一気に業界に殴り込みをかける。

ゲームのほうは、映画同様、アダムスマンションを舞台に、ゴメズを初めとするユニークなキャラクターたちが縦横無尽に暴れまくるアクションゲームとなっているぞ。映画と合わせてゲームをプレーすれば、よりいっそう興奮すること間違いなしですな、こりゃ。

ファミコン

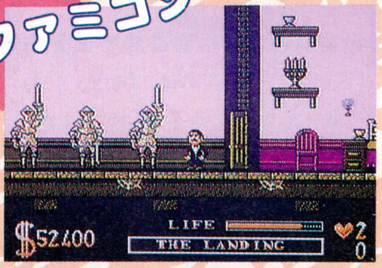

⬆ゴメズを操り、捕らわれたファミリーを救え！

スーパーファミコン

ゲームボーイ

⬆何やら不気味なアダムスマンションが舞台だ。

アンケートはがきの書き方

アンケートはがきの表のお便りコーナーにはレターズ・フロム・ユーあてのお便り、ログイン編集部へのご意見、ご希望など、なんでもご自由にお書きください。下部の読者が選ぶTOP20の欄には、あなたが推薦するソフト名をひとつだけお書きください。

アンケートはがきの裏の部分はマークシートになっています。各質問の答えと同じ番号の⊂⊃を、必ず鉛筆で濃く塗りつぶしてください。⊂⊃からはみ出したり、薄かったりすると、機械が読み取れない場合がありますので、注意してください。また、マークシート以外の住所、氏名などは、ペンなどで記入してもかまいません。

マークシート記入例

良い例　　悪い例

ログイン1992年9、10合併号アンケート

1 おもしろかった記事を、以下から5つ選んでください。

2 つまらなかった記事を、以下から5つ選んでください。

1.SOFTLOG／2.SUPER NEWSOFT／3.NEWSOFT／4.NEWS FILE／5.太閤記／6.三國志Ⅲ／7.ドラゴンスレイヤー英雄伝説Ⅱ／8.ふしぎの海のナディア／9.コンストラクターズ・グランプリ／10.シュヴァルツシルトⅢ／11.ジャパン・バッシング／12.マイト&マジックⅢ／13.トラフィック・コンフュージョン／14.ソフトウェアレビュー／15.懐かしゲームレビュー／16.覇者への道／17.三國志Ⅱ人民戦報／18.戦国御免／19.WIZでござるよ／20.走れ、ゴメス!!／21.愛のモナーク道場／22.ブリちゃんのお部屋／23.千客万来エメラルドドラゴン／24.魂をけずれ！ 天下統一／25.激闘甲子園／26.パカチン市国／27.特集 震撼！ ネットワークマルチプレーヤーゲーム／28.X68000新聞／29.TOKYO TOWNS SHOW／30.OVERSEAS CONNECTION／31.テレビゲームクラブ／32.ソフコンPRESS／33.CAI情報局／34.ログマーケット／35.オールザットウルトラ科学／36.スーパー占い／37.レターズ・フロム・ユー／38.墜落日誌／39.ワンダービット／40.特別付録 おまけディスク通信No.6

郵便はがき

料金受取人払

赤坂局承認

836

差出有効期間
平成6年4月
30日まで
郵便切手は
いりません

1 0 7 2 4

(受取人)

東京都港区南青山6-11-1
スリーエフ南青山ビル
(株)アスキー
LOGiN 編集部 行
(1992年9、10合併号)

お便りコーナー

SOFTLOG 読者が選ぶTOP20投票用紙

218ページのリストの中から選び、番号を書いてください

LOGIN 1992年9、10合併号アンケートはがき

1 おもしろかった記事（5つまで）

1 2 3 4 5 6 7 8 9 10 11 12 13 14
15 16 17 18 19 20 21 22 23 24 25 26 27 28
29 30 31 32 33 34 35 36 37 38 39 40

2 つまらなかった記事（5つまで）

1 2 3 4 5 6 7 8 9 10 11 12 13 14
15 16 17 18 19 20 21 22 23 24 25 26 27 28
29 30 31 32 33 34 35 36 37 38 39 40

3 いつも読んでいるパソコン誌（いくつでも）

1 2 3 4 5 6 7 8 9 10 11 12 13 14
15 16 17 18

4 持っているマシン（いくつでも）

1 2 3 4 5 6 7 8 9 10 11 12 13 14

5 パソコンの使用用途（いくつでも）

1 2 3 4 5 6 7 8 9 10 11 12 13

6 性別 1 2

7 年齢 1 2 3 4 5 6 7 8 9 10 11

8 職業 1 2 3 4 5 6 7 8

フリガナ		生 年 月 日
お名前		19 年 月 日生
ご住所 〒	都道府県 市区郡 ☎（ ） -	
使用機種	メーカー / 機種名	次に買いたいパソコンは？ メーカー / 機種名

3 いつも読んでいるパソコン誌はなんですか？（いくつでも）

1.コンプティーク／2.ポプコム／3.テクノポリス／4.MSXマガジン／5.ファミコン通信／6.アイコン／7.ASAHIパソコン／8.アスキー／9.I/O／10.マイコン／11.PCマガジン／12.Oh!PC／13.Oh!X／14.Oh!FM TOWNS／15.THE BASIC／16.日経パソコン／17.The COMPUTER／18.その他

4 あなたが持っているマシン(シリーズ)はなんですか？（いくつでも）

1.PC-8801／2.PC-9801／3.PC-286/386／4.X68000／5.FM TOWNS／6.Macintosh／7.AMIGA／8.ATARI-ST／9.IBM-PC／10.スーパーファミコン／11.ファミコン／12.PCエンジン／13.メガドライブ／14.その他

5 パソコンは主にどんなことに使いますか？（いくつでも）

1.ゲーム／2.ワープロ／3.データベース／4.パソコン通信／5.ゲームプログラム／6.ゲーム以外のプログラム／7.リストの入力／8.技術計算／9.作表・表計算／10.コンピューターグラフィック／11.コンピューターミュージック／12.パソコン自体の勉強／13.コンピューターによる教育

6 性別

1.男性／2.女性

7 年齢

1. 10歳未満／2. 10〜12歳／3. 13〜15歳／4. 16〜18歳／5. 19〜22歳／6. 23〜25歳／7. 26〜30歳／8. 31〜35歳／9. 36〜40歳／10. 41〜50歳／11. 51歳以上

8 職業

1.小学生／2.中学生／3.高校生／4.大学、大学院生／5.短大、専門学校、予備校生／6.会社員／7.自由業／8.無職

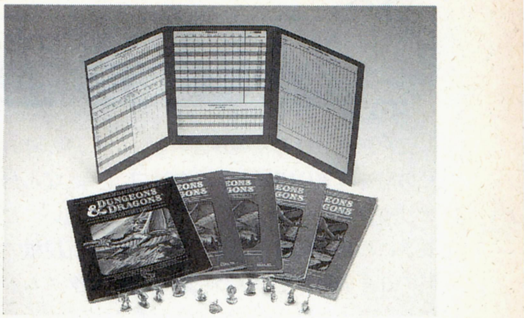

INFORMATION 集まれ！ ボードゲーム&RPGファン!!
ロールプレイングゲームコンベンション開催のお知らせ

ボードゲームに興味はあるんだけど、詳しいことがわからないし、一緒にプレーする仲間がいない、という人に耳よりな情報があるぞ。

日本ゲーマーズ協会『ファースト　ディヴィジョン』では、初心者からゲームマスターまで幅広く楽しめる、ロールプレイングゲーム・コンベンションを開催するぞ。

開催されるイベントはふたつ。ひとつは、5月31日（日）と6月21日（日）に行なわれる、『多摩フリースペース』。会場は府中市市民会館で、午前10時から午後8時まで。入場料は700円だ。もうひとつは『第6回RPG・FD・コンベンション』。開催日時は7月26日（日）の午前9時30分から午後4時40分まで。会場は靖国会館で、入場料は1000円。両イベント共、ゲームマスター希望の人は参加無料になるぞ。もちろん、ゲームマスターもあらかじめ待機しているので、初心者も気軽にボードゲームを楽しめる。

当日、会場受付で参加申し込みをすれば、誰でも参加できるので、ボードゲームに興味のある人はぜひ参加してみよう。ただし、定員になりしだい締切ってしまうので、早目に申し込んでねん。

また、『ファースト デヴィジョン』では会員、スタッフも募集している。希望者は、下記の問い合わせ先に応募してみよう。

問い合わせ先
〒203 東京都東久留米市前澤
5-7-27 創美流華道会館内
日本ゲーマーズ協会
『ファースト ディヴィジョン』

MUSIC BUCK-TICKのベストアルバムが登場！
殺シノ調べ

あのBUCK-TICKが、過去4年間の発表曲の中から14曲を収録したベストアルバムを出した。でも、ただのベストじゃないぞ。全曲ニューアレンジしたうえで新録音という、トンでもない代物なのだ。

よりメリハリがついただけでオリジナルのイメージが保たれている曲もあれば、まったくの新曲といっていいぐらい変わってしまったものもある。ファンによっては、評価が大きく分かれるかもしれないが、ぜひ聴いて確かめてくれ。

BUCK-TICK
ビクター音楽産業
VICL-288　3000円［税込］

MUSIC ようやく日本で発売！ 幸せになるぞー
FOX BASE ALPHA

最近の音楽シーンの動きが面白い。特にヨーロッパ、ひいてはイギリスあたりではありとあらゆるバンドが、ハウスミュージックなどに多かれ少なかれ影響されながら、自分のやりたい音楽を模索している最中なのではないだろうか。セイント・エティエンヌ（と読む）は、これまで世に出た音楽を吸収しつつ、あくまでポップ・ミュージックという形で自己表現をしている。2曲目のニール・ヤングのカバーを聴くと、幸せになれるぞ。

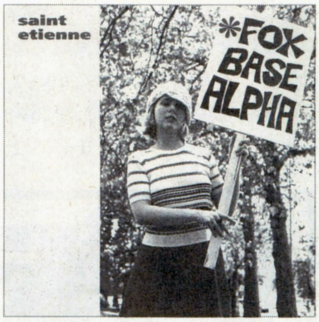

saint etienne
ワーナー
WPCP4700　2400円［税込］

MUSIC アメリカで大ヒットした、あの映画だぞ
アダムス・ファミリー

これも、左ページで紹介したハマーのと同じ『アダムス・ファミリー』だ。でも、こっちはサントラなんだけどね。映画を観たら、ぜひ聴いてほしいって感じだ。

ただ、この映画もねえ、アメリカじゃあ誰もが知ってる有名マンガの映画化だけど、日本じゃ知名度がイマイチってのが残念。かつて、テレビでも放映されてはいたけど、なにせ24年も前の話だし。テーマ曲に涙してる人は、もう若くないって？　ほっといてくれ!!

マーク・シャイマン
東芝EMI
TOCP7036　3000円［税込］

MUSIC あの山本正之が新曲をリリースするよん
急げタクシー

前号でも“試聴室”のコーナーで紹介した山本正之が、なんとニューシングルを発売した。なんでも、4月のタクシー料金値上げに乗じて、話題作になることを狙ってるらしい。なんだか妙な新曲だよ。

中身も山本正之独特の脳天気なノリで、『ちびまる子ちゃん』のお姉さん役でおなじみの、水谷優子とデュエットを繰り広げているのだ。カラオケバージョンも収録されているから、自分の家でガンガン歌いまくるといいぞ。ララン。

山本正之、水谷優子
ハミングバード　HBDL-1007　930円［税込］

まるで違う風景だけどなぜか懐かしい 写真でみる江戸東京

江戸末期、ひとりの外国人が江戸の町を写真に撮った。名前はフェリックス・ベアト。彼は、20年の長きにわたって日本に滞在し、当時の江戸の風景をカメラに収めたのだ。この本は、そんな彼の写真を中心にした写真集である。

しかし、侍が刀を腰につけていた町の懐かしいこと。もちろん、ビルなんてものはないし、建物はすべて木造だ。が、かつてどこかで見たようなデジャブに襲われてしまう。というより、幼いときに見た映画や、京都などの古都には残っていた風景なのだ。

なかでも圧巻なのが愛宕(あたご)山から撮った江戸のパノラマ写真。当時、江戸城以外で江戸の町を見渡せたのは、この山しかなかったという。といっても、標高はたかだか26メートル。その高さでも、十分に江戸の町のすべてが見渡せたってことなんだよね。時代劇のセットと違い、どこまでもどこまでも続く瓦屋根の町並みが美しい。手軽なタイムトリップ気分が楽しめるぞ。

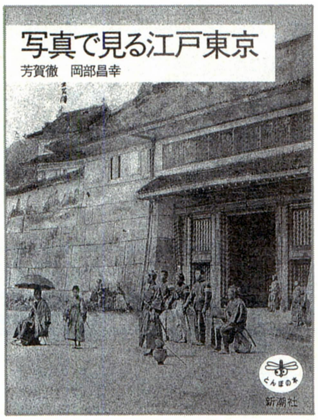

芳賀徹、岡部昌幸著
新潮社、1500円[税込]

可笑しくてやがて悲しゅう喜劇人かな 植木等と藤山寛美

たけしにウッチャンナンチャンに、ダウンタウンにとんねるず、さんまにタモリと、お笑いタレントは毎日テレビで大活躍してる。これは、なにも今だけの現象じゃない。昔から、コメディアンとか喜劇人と呼ばれる人たちは、庶民に愛され続けてきたのだ。

植木等と藤山寛美。このふたりも、強烈に庶民から愛された。植木等は、今もなお活躍しているが、昭和30年代、ひとつの時代を作ったといっていいほど彼は輝いていたのだ。すでに故人となってしまった藤山寛美もしかり。

この本は、舞台に生きそして死んでいった寛美と、ジャズを愛した植木という、お互い両極端なポジションを保ちながら、それぞれみごとに輝いていたふたりの喜劇人が生きた時代が、いったいどんなものであり、ふたりがどう対処していったのかを、ブラウン管や舞台だけではわからない部分にまで迫って書かれているのだ。

小林信彦著
新潮社、1200円[税込]

マニアの部屋 今回はハイサイ比嘉です

★ツイン・ピークス　ローラ・パーマーの日記
★ツイン・ピークス　クーパーは語る
★ウェルカム　トゥ　ツイン・ピークス

一時期は、どんな本にもガンガン情報が載るほど盛り上がっていた『ツイン・ピークス』。最近は、ようやくそれもおさまりそうだったんだけど、4月に映画版公開を控えてるので、シツコク関連本を紹介することにした。ちょっとの間ガマンしてくれ。

この物語の不思議な点は、登場する出来事や人物に、なんらかの形で1960年代の感覚が影を落としていることなんだ。キング牧師、ケネディー大統領暗殺やウォーターゲート事件と、アメリカが病み始めた時代の感覚だ。ここに載せた『ツイン・ピークス　クーパーは語る』にもそれが言える。主人公のクーパーの1967年以降の生い立ちを描いたものなんだけど、徴兵を拒否して学校にたて籠った青年のエピソード、ヒッピーやドラッグの経験などなど、いかにも1960年代らしい話が出てくる。クーパーが睡眠中の夢を捜査の参考にする理由、彼がチベットを好いている理由もよくわかるぞ。また、幼いころのクーパーと彼の母親も、〝ボブ〟のような謎の男の夢に苦しめられたらしい。

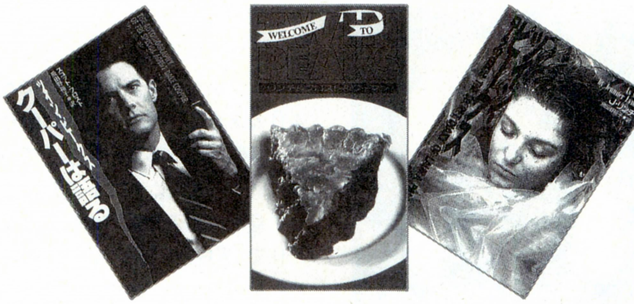

⬆左から順に、『ツイン・ピークス　ローラの日記』/ジェニファー・リンチ/扶桑社/540円[税込]、『ウェルカム　トゥ　ツイン・ピークス』/リンチ＆フロスト＆ワーマン/扶桑社/1400円[税込]、『ツイン・ピークス　クーパーは語る』/スコット・フロスト/扶桑社/520円[税込]。ファンなら必ず買って読め!!　どれもテレビ版同様面白いぞ〜。

一方、『ツイン・ピークス　ローラ・パーマーの日記』のほうなんだが、テレビ版では美しい死体の彼女が、6歳から死ぬまで書いていた日記という形式の本だ。テレビ版にチラッと登場した、彼女の日記をヒントに書かれたらしい。出版した当初は、『ツイン・ピークス』人気に便乗しただけの本と、かなり評判が悪かった。でも、アメリカの10代の女の子のことがきちんと書いてあって、まったく関係のない本として読んでも面白いということで、話題になったのだ。

深読みなんかせずに、ひたすらへんなヤツら笑っていたいって人には、『ウェルカム　トゥ　ツイン・ピークス』だ。スゴイぞ。

編集部の見学は、原則として予約が必要だ！ 予約ナシでいきなり編集部に来ても、見学はできないぞ
予約は“ログイン情報質問電話”で受け付けているので、遅くとも、希望日の2週間前までには連絡を！

『ゴジラ』カードゲーム

5名

➡盗まれたヌイグルミが無事発見された『ゴジラ』。カードゲームを手に入れて、ゴジラの無事を祝ってねん。

『ビースト三銃士』テレカ

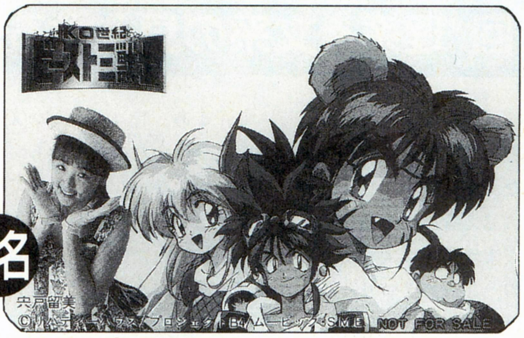

5名

➡『ビースト三銃士』は、アニメやコミック、パソコンゲームなど、さまざまなメディアに進出しているのだ。

『ぱそコング』Tシャツ

10名

➡テレビ東京系列で好評放映中の『ぱそコング』。ゲームやパソコンの情報がテレビでわかっちゃうのだ。

『ふしぎの海のナディア』

3名

➡好評のうちに最終回を迎えた人気テレビアニメ『ふしぎの海のナディア』がゲームになって甦ったのだ。

『ゲームプレーヤーコミックス VOL.4』

3名

➡大好評の『ゲームプレーヤーコミックス』も、これで4巻目。今回もゲームキャラクターたちが大活躍だ。

過ぎし日の あやまち

いつかこのコーナーがヒマなる日を夢見つつ、今号もあやまちネタがたくさんです。さっそくあやまってしまいましょう。

まずは4号の230ページ、“OVER SEAS CONNECTION”で、『THE CASTLE OF DR. BRAIN』の画面写真が左右入れ違いになっていました。申しわけありません。

同じく“OVERSEAS CONNECTION”、6号のUKチャートで、4位の『ROBO COP』は『ROBO COD』のあやまりです。ゴメン！

最後に大きな間違いをひとつ。7号の表紙に、『三國志Ⅱ』と表記されていますが、当然『三國志Ⅲ』の間違いです。スイマセン。

以上、ソフトハウスならびに関係者各位、読者のみな様、間違いを指摘してくれた方方に大変ご迷惑をおかけいたしました。本当に、ほんと～にごめんなさい。

6号当選者

●『レイズ』
東京都　谷井　秀行
兵庫県　宮井　将之
長野県　関　昌洋
奈良県　西川　和宏
神奈川県　石渡　洋平

●『将棋　聖天』
神奈川県　三上　善之
石川県　勝二　康博
千葉県　早坂　圭介
東京都　鶴原　直樹
京都府　仲野　靖浩
長崎県　伊藤　康子

●『しあわせのかたち』
大阪府　占部　勝洋
静岡県　石川　貴康
愛知県　加藤　友也

●『三國志Ⅱ』カードゲーム
岡山県　宗塚　義信
群馬県　岩田　昌伸
茨城県　及川　隆利

●『天舞』テレカ
茨城県　宮崎　和孝
茨城県　大垣　義之
神奈川県　吉田衣津代
東京都　長野　充宏
愛知県　武馬　孝至
岐阜県　広瀬　誠
ほか4名

●コナミグッズ
秋田県　沖田　尚也
熊本県　今村　昭広
兵庫県　辰巳　暁人
兵庫県　寺田　和弘
神奈川県　田中　庄司
ほか5名

ログイン情報質問電話

03-3796-1918

ログイン情報質問電話の受付は、月曜日から木曜日の午後2時から午後5時まで。ただし、市販ゲームの解き方などにはいっさいお答えできません。また、バックナンバーの記事についても、こちらにお願いします。

★プレゼントの応募方法★

プレゼントが欲しい人は、官製はがきの裏に、①～⑪のアンケートの答えを書いて下記のあて先に送ってください。締切は5月14日必着、発表は13号です。なお、このプレゼントに当選された方は、この号のほかのプレゼントに当選できない場合があります。

プレゼント応募アンケート

①郵便番号、住所
②氏名
③年齢
④職業
⑤電話番号
⑥お持ちのパソコンの機種、メディア
⑦希望するプレゼント
⑧プレゼントが欲しい理由
⑨あなたのよく読む雑誌（ログイン以外で）
⑩ログマーケットの感想
⑪ログマーケットで取り上げてほしいもの

〒107-24 東京都港区南青山6-11-1
スリーエフ南青山ビル
(株)アスキー ログイン編集部
ログマーケット　プレゼント係

LOGMARKET

鹿野司の

オールザットウルトラ科学

自分が理系なのか文系なのか気がつくのはいつごろからだろう。単純なことだけど、数学の問題が解けなかったとかいう、ささいなことから起きるのかもしれないね。

第121回 理系と文系の見えざる壁

この世には、理系と文系って分けかたがあるよね。あれって、いったいなんなんだろう。

まあ、目に見えるカタチってことでいえば、ようするに大学のカリキュラムの、2大カテゴリーってことなわけだ。だから、大学受験を意識しない限り、自分が理系か文系かなんてことは、ほとんど気にする必要もない。

それに、高校生くらいのときって、理系が好きとか文系が好きとかいっても、べつに性格に大差があったような気はしないもんね。

うーん、そういえばそれって大学に入ってからもそうだな。少なくとも学部学生のころは、あんまり理系人間と文系人間に区別はなかったような気がする。ただ、同じ理系の学部にいる友人たちのなかにも、どうもあいつのセンスは理系的じゃないなと感じるのもいたりしたから、少しはそういう傾向もあったのかもしれないけど。

で、まあ、昔は理系とか文系とかいう分けかたなんて、あんまり意味ないよな〜なんて思っていたんだけど、仕事柄、たくさんの理系人間に接したり、いわゆる文系人間の本とかを読んでいるうちに、やっぱなんかあるな、って気になってきた。

もっとも、そのなんかってのは、大学の理系文系とは、だいぶ違った感じなんだけどね。

たとえば文系の学校を出て、文学畑の仕事をしてる人でも、どことなく理系的センスを持っている人もいるし、理系の研究者の中にもどうも文系的なセンスの持ち主なんじゃないかって、感じがしてしまう人もいる。まあ、基本的にはすべての人が、両方の要素を持っていて、そのどちらかが特に強調されて感じられる、ということなんだろうね。

理系と文系が、異質の文化を持った人間集団なのだということを最初に言い出したのは、イギリスのC・P・スノーっていう、小説家であり評論家でもある人だった。

この人は、もともとケンブリッジ大学の物理出身で、労働省職員として第2次世界大戦中の科学者の研究動員に果たした功労に対して、イギリス帝国勲章を授賞したことがある。つまり、理系出身で、たくさんの理系の研究者たちと会ってきた人なわけね。

でも、その後文筆家になって、文学関係者とたくさんの交流を持つようになったわけだ。

そういう経験の中で、スノーは文学関係者と理系研究者の両者は、どちらも知的活動としては非常に質の高いことをやっているにも関らず、お互いにお互いのことをゼンゼン知らなくて、理解さえしようとしていないことに気がついた。そこでその問題を『二つの文化』と題して、『エンカウンター』という雑誌に1956年に発表したんだよね。

スノーの議論は、非科学者は科学者のことを、「人間の条件に気づかない浅薄な楽天主義者」だと信じ、科学者は文学的知識人を、「先見の明がなくて、自分たちの同胞に無関心で、深い意味で反知性的で芸術や思想を実存哲学のきっかけだけに限ろうとしている」人間、といった感じに相互に誤解しているために、このふたつの文化の衝突から何か素晴らしいものが生まれるということはないし、それが教育システム全般に悪影響を与えているといった感じだ。で、この文を契機に起きたその後の議論や反論は、『二つの文化と科学革命』(みすず書房)という本に書かれているんだけど、この本を読む限りでは、これは日本の理系文系というイメージとか、僕が言おうとしているイメージとも違う、その時代のイギリスの雰囲気に支配されたものって感じがする。ただ、部分的には、確かにスノーの言った

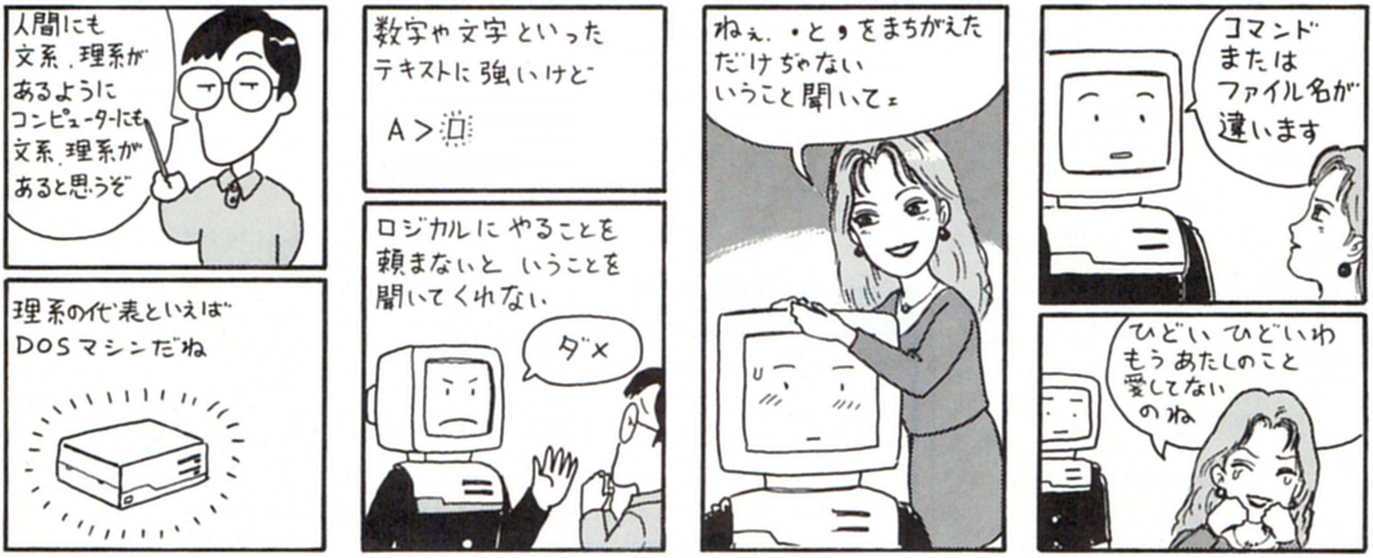

ような要素もあるんだよね。

で、僕の個人的な感覚なんだけど、理系的な人と文系的な人とでは、まず知識の取り扱いかたが違っているような気がするんだよね。

僕が理系的センスを感じる人の中には、幼いころに、自分の記憶力に自信を持っていなかった人ってのがわりと多い。今現在、客観的に見ると、決して記憶力が悪いようには見えないんだけど、本人の主観では記憶力が悪いと思い込んでいるんだよね。と、いうか覚えるのは嫌いなんだけど、覚える努力を最小限にする努力は平気って感じかな。

あは。実は、僕もそういう人間なわけだ。

ときどき僕のことを博識だなんてほめてくれる人がいたりするけど、僕は自分ではちっともそんなふうには思わない。だいたい僕は原稿を書いていないときは、ほとんど物事を知らなくて、後から自分の書いたものを読み返してみると、へえ僕ってこんなことまで知っていたのかと自分でびっくりしたりすることがよくある……。まあこれは、心が原稿書きモードと読者モードでは違っているという、別の話だけどね。

僕は、本当に記憶力に自信がなくて、小さいころ、この世で一番嫌なカードゲームは神経衰弱だった。あんなもの覚えられるわけないじゃないか。なんてね。

それから、これまでの人生で、最初に鮮烈な危機感を感じたのは、かけ算の九九を暗記するときだった。そういうことをしなきゃいけないと先生にいわれたとき、ゲロゲロ、こんなたくさんのものを暗記するなんて不可能だよ～なんて、絶望的に思ったわけ。

そこでワタシも考えた。暗記することはすごく嫌でも、いろいろ考えたり、工夫するのは苦にならないもんだからね。

九九でまず、非常にラッキーなことは、一の段は覚えなくていいってことだ。だからここはまず無視。それから、残りもナナメ半分だけ覚えておけばいい。だから、半分しか覚えなかった。

そのせいで、いまだに「しひち(四七)、にじゅうはち」(ひちというのは、東京弁の〝しち〟のこと。江戸っ子は〝し〟と〝ひ〟の区別がつかないのだ)は、パッと言えるけど、逆はダメ。「えーと、ひちし～」と言いながら頭の中で〝しひち〟に変換してからやっと「にじゅうはち」になるのだ。

そういえば、僕は右手はすぐわかるけど、左手は右手の反対としか覚えていないなあ。そうしてみると、こういう傾向って、ものゴコロがつく前からあったみたいだ。

プログラムが好きな人間も、なんかタイクツな仕事をしなければならないときは、まずそのツールを作ろうとするでしょ。実際には、時間をかけてツールを作るより、直接入力しちゃったほうが速いこともあるんだけど、それでも道具を作りたくなっちゃう。

こういう単純作業嫌悪みたいなところから、ある知識を別の知識から導けるほうが嬉しいって感じるようになるみたいだな。

今の受験数学は暗記モノなんだそうだけど、だとしたら僕なんか絶対に数学を好きにはならなかったろうな。僕が数学や物理を好きだったのは、暗記する量が少なくてすむからだったもの。だいたい公式を暗記するなんてことはハナから無理とあきらめてて、それよりもっと簡単なところから公式を導くようなことばかりやっていた。まあ、そのうち公式レベルのことは覚えちゃうんだけどね。

こういうクセのせいで、僕の知識はすべてお互いに有機的にむすびついていて、ある部分の情報が欠けていても、自分でそれが何かわかっちゃったりする。ある問題についておおむね知っていれば、それ以上本なんか読まなくても、いろいろわかってしまう部分ってあるんだよね。それにその知識と相容れない、ウサン臭いものってのもすぐにわかる。

理系的なセンスの持ち主の人と話していると、みんなそんな感じで、誰の話を聞いても、その枠組みさえわかっちゃえばスンナリわかるんだよね。

一方、博覧強記といわれる文系の人の知識の収集のしかたっていうのは、どうも僕の目から見ると、首尾一貫していないような感じがする。そんだけものを知っているのに、どうしてその知識とは整合性のとれない話まで信じこんでしまうのか、なんだか不思議に思うんだよね。ようするにオモシロイと思ったものを、どんどん手当たりしだいに集めちゃう感じがするんだなあ。もっと感情的にいうと、そういうキタナイ知識の集め方は好きじゃない。

でも、考えてみると、すんなり首尾一貫した知識の収集だけっていうのも、面白味に欠けるんだよね。一部を見ただけで全体がわかるのはそれなりにスゴイことだけど、それはある枠組みをはみ出せないってことだもの。それよりも、ワケノワカランものがグワァッと混じっていたほうが、幻惑的で面白かったりするんだよなあ。

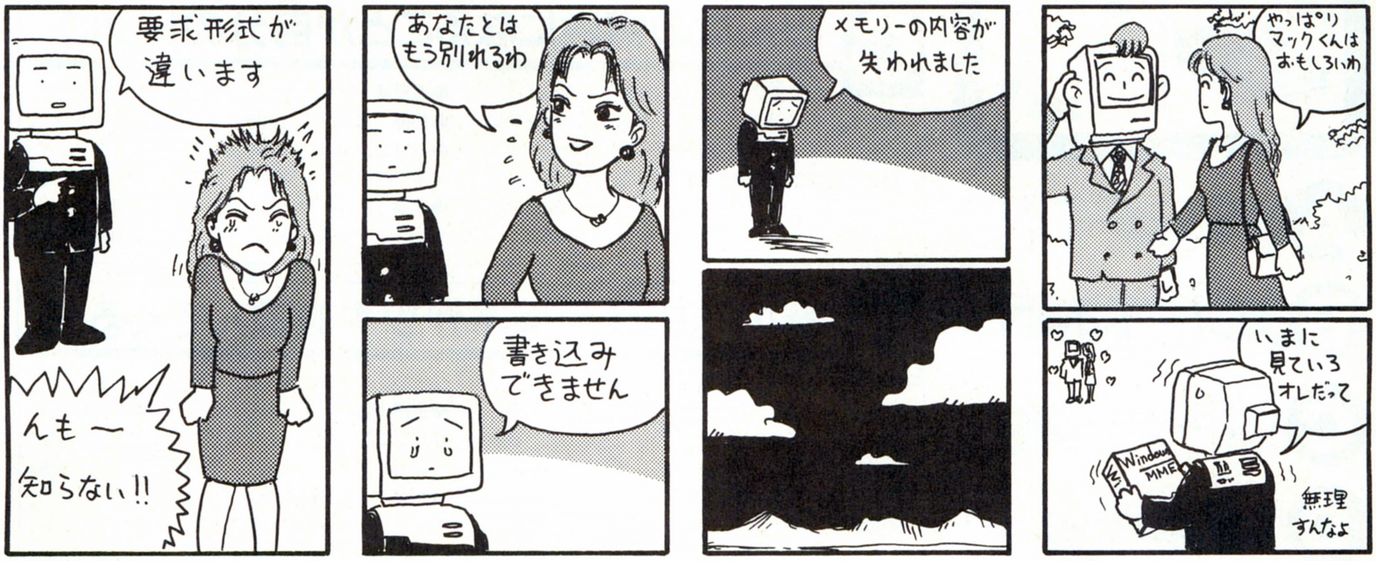

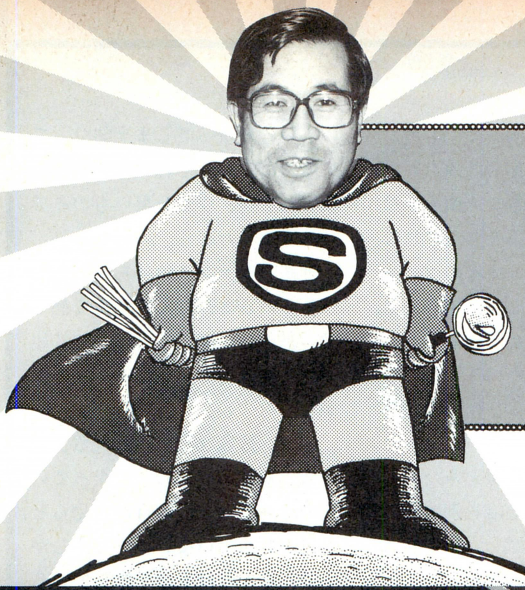

福田有宵先生の
スーパー占い

キミと彼女の似顔絵で占う相性診断大会に参加しませんか。ついでに恋愛相談も受け付けます。この機会にぜひどうぞ！

プロフィール 福田有宵(ふくだゆうしょう) 日本占術協会常任理事、茅揚会常任理事、日本作家クラブ理事、産経学園綾瀬教室講師。易、気学、人相、手相、家相、トランプ占い、姓名判断など占いの幅は広く、霊視、神事なども行なっている。『幸せをよぶ姓名判断』など著書多数。

あんたの運勢 4月17日〜5月14日

編集部では最近、ラジコンが大はやり。実はこの担当Uも、F1ラジコンを(松本オヤジからの借金で)購入し、レースに参戦してるんですよ。成績のほうは惨たんたるもんですが、そこはそれ、完走することに意義があるってことで。ところで、ラジコンにもいろんなカテゴリーがあります。たとえば下の4つのうち、キミなら、どんなタイプがいいですか？

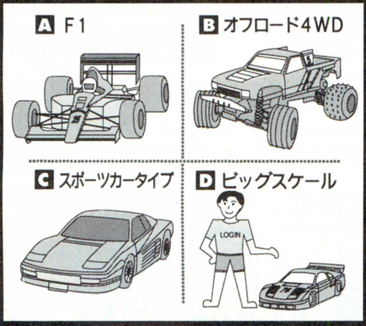

A F1

B オフロード4WD

C スポーツカータイプ

D ビッグスケール

A リーダーの自覚を持って妥協しないこと

グループ内で活躍、サブリーダーの立場で責任が重いとき。信念を貫き、妥協はしないこと。対人面、お互いの力を認め合い、紳士的な態度で。うるさい先輩には逆らうな。学業面、大胆に学習法を変えよう。ストレスがたまりぎみ。連休は野球やサッカーで、思いっきり体を動かして。

●恋愛運 グループで付き合うほうが楽しいとき。
●金運 付き合いがよく、交際費が予算オーバー。
●パソコン 仕事を安請け合いして苦労しそう。大金を扱うもの、4人ひと組になるゲームが吉。
●開運 東と西、青とオレンジ、3と8、バッジ、ステッカー。人の言うことは素直に聞こう。

B ファッションにこだわって買い込みすぎ

前半張り切りすぎ、後半はダレる。4月は印鑑や手帳など紛失の危険あり。個性的なファッションに惹かれ、買い込み過ぎ。映画や美術など、社会性があるものに目覚める。対人面、マメに付き合おう。学業面、宿題や課題は早目に片付けて。連休は水族館や博物館で知識を高めよう。

●恋愛運 相手はキミに気がある。自信を持って。
●金運 カード多用は危険。バイトで稼ごう。
●パソコン 新機種発売など話題豊かなとき。とにかく自分が楽しめるゲームを選べば吉。
●開運 東南、5月6日からの北、白と黒、1と6、陶器、靴の替えヒモ。イヤなときこそ笑顔で。

C みんなの犠牲になることが自分のトクに

順調運。ツキがあるうちに前進しよう。周囲のために尽くすと大吉。欲張るとソンをする。4月はスポーツに勉強に充実、でも連休後に疲れが出る。棚からの落下物にご用心。対人面、トラブルの仲裁は買って出よう。学業面、志望校は高望みかも。連休は神社仏閣、名所旧跡を訪ねて。

●恋愛運 新しい出会い。紳士的に振る舞うと吉。
●金運 4月に使い過ぎて苦しい。応募運あり。
●パソコン 専門分野に挑戦すると吉。クリエイティブなソフト、空中戦、旅行に関するゲームを。
●開運 西、5月6日からの南、赤と黄、2と7、トラベルグッズ、地方のテレカ。思い出を大事に。

D 春の花の種や植木がツキを運んでくるぞ

上昇運。計画を実行に移すチャンス。心を許せる友人との触れ合いが充実感を呼ぶ。春の花の種がツキを運ぶ。4月25日ごろまでに方針を決め、実行を。両親には、言い訳するより作戦を変えて。学業面、先生にたてつけばペースが狂う。

●恋愛運 タイプの違うふたりの異性を好きになりそう。赤系統を身に付けているコがベター。
●金運 臨時収入が得られるよう、頭を使おう。
●パソコン マシンの安定が悪い。置き場所を検討して。スポーツ、戦争、結論が出ないゲーム吉。
●開運 4と9、東南と西、白とボルドー、メガネ、時計。チームワークを守れば、人望アップ。

福を招く
あなたと私の
パーソナル占い

僕、目の下がヘンでモテないの

春の選抜での、郷土代表校の活躍は？

郷土の新野高校は、選抜高校野球で優勝できるでしょうか？　それと母校の阿波高校は将来、春か夏の大会に出場できるでしょうか？
（山口県　佡好花火）

ここ数号、重苦しい相談が多かったですからね、今号はちょっと軽めのやつを選んでみました。だってほら、春だし。
「はい、いいですよ。最初は高校野球ですか。山口県は郷土愛が強烈なところなんですよ。高校野球では最近勢いがないようですが、それだけに新野高校への思い入れがあるんでしょうね」
はぁ。で、新野高校の野球部はどんなチームなんでしょう。
「このチームはラッキームードに乗ってきたようです。逆転で白星を拾ったりして、勝負強さが感じられます。平均した実力でソツがないですね。際立った選手が引っ張るというより、チームの団結力で試合を進めていくタイプです」
今年は期待できるんでしょうか。
「勢いに乗れば相当なところまで勝ち進みますが……、調子を崩しやすい要素がありますので、優勝は難しいでしょう。でも、ベスト16まで進む条件は整っていますから、みんなで応援しましょう」
母校の阿波高校のほうは？
「現在のところ、出場はキビシイと思います。校風としては、スポーツより学業面に熱心ではないでしょうか。OBの協力を得て、チームの体質、練習法を変え、相当実力をつける必要があるでしょう」

目の下のふくらみを直したいんですが

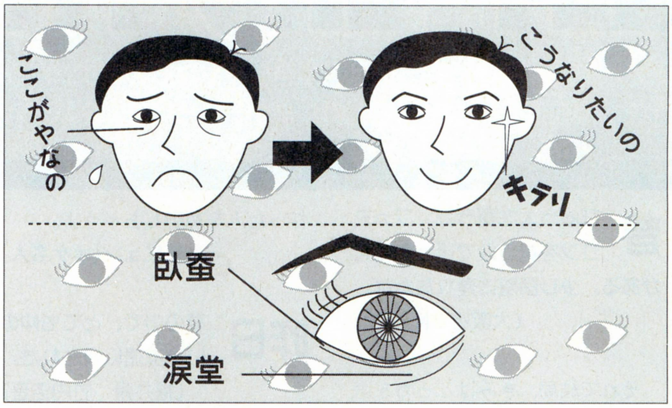

僕は目の下がヘンなんです。(イラストのように)こうするには、どうすればいいのでしょうか。女のコにモテなくて困っています。福田先生、教えてください。
（広島県　F１野郎TDK）

「このイラストは、どういうことなんでしょうね？」
えーと、なんですか、目の下がふくらんでるのを気にしてるんですかね。ま、どうすりゃいいって聞かれても困りますんで、とりあえず人相学的に見てどうかってことで、ひとつ、先生の見解を……。
「はいはい。人相学では目の下を男女宮（専門的には臥蚕涙堂(がさんるいどう)）と呼び、愛情面を表わします。適度なふくらみは吉とし、愛情、人情が豊かで、おそらくモテるでしょう。ここが紅潤色（ピンク色でツヤがある）なら最高で、異性との間に喜びがあることを表わします。それに対し暗蒙色（やや黒ずんでいる）は凶。過労、腎臓機能の不調、異性とのトラブルを表わします。図ではわかりにくいのですが、彼の場合、不規則な生活が原因かもしれません。規則正しく生活し、入浴中にマッサージして血行をよくすれば、ある程度直るでしょう」
ところで彼、その男女宮のふくらみのせいでモテないそうですが。
「それはね、内気なせいですよ。自信を持って行動し、意見をシッカリ持つことです。今年は５、６、９、11月がいいですから、積極的にアタックしましょう」
まあ強く生きろよな。

僕、運がよすぎてなんだか心配です

拝啓。僕は最近雑誌のプレゼントなどによく当選します。運がよすぎるのでしょうか。なんだか一生分の運を使ってしまいそうで怖いです。（長野県　LEECHI.Y.）

ゼイタクな悩みですよね、先生。
「ハッハ、決して一生の運を使い切るようなことはありませんよ。現在がツイている時期であり、一昨年と昨年はそのピークでした。今年は後半から少し下向きますが、もう数回チャンスがあります。これからも懸賞に応募しましょう」

左利きは右利きより寿命が短い？

こんにちわ、スーパー占い担当のUです。去年からこんな質問がポツポツ来てるんで、ちょいと先生にうかがってみました。
〝アメリカの学会で、左利きの人は右利きの人よりも10年ほど寿命が短いという報告があるとのことですが、本当でしょうか？〞
先生、どう思われます？
「私も聞いたことがありますけどね、要するにデータによる類推法なんですよ。右利きより左利きの人口が極端に少ないので、それだけ偏った結果が出やすいということでしょう。それにアメリカでは、ユニークな発想を歓迎する社会風潮があります。また莫大な研究費を受け取っているため、なんらかの結果を出さないと、研究を続けられなくなるという、経済的な事情もあるんでしょうね。いずれにしてもこの説はまだ、学会に発表されただけで、学説として承認されたわけではありません。寿命には個人差があり、誕生のスタートラインは同じでも、エンドラインはみな違います。決定的な根拠のない説に惑わされないことです」
左利きの読者諸君、福田先生がこう言うんだから安心しなさいって。誰でも死ぬときゃ死ぬんだし、ヒトの言うことをいちいち気にしてたら、寿命が縮まっちゃうぞ。
ところで、似顔絵相性診断大会のことだけど、まだ参加者募集中なの。応募してちょーだいね。ついでに、このコラムのネタも欲しいんだな。なんか考えてくれ～！

応募方法

福田先生に相談ご希望の方は、官製はがきに相談の内容と、住所、氏名（匿名の場合ペンネームも）、生年月日、電話番号を書いて、下記のあて先まで送ってください。採用の方には、図書券3000円分を送らせていただきます。

あて先 ▶▶▶▶▶▶▶▶▶▶▶▶▶▶▶▶▶▶
〒107-24 東京都港区南青山6-11-1スリーエフ南青山ビル
（株）アスキー ログイン編集部 スーパー占い係

激しい気性のおたよりコーナー

LETTERS FROM YOU

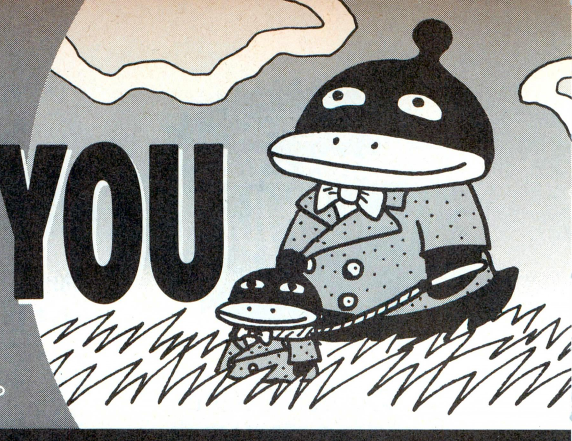

粘り気のない鼻水というのは、本当にイヤなものです。ハッと思うと、すでに手遅れで、胸元にたれちゃってたりします。やっぱり、ネバネバしてたほうがいいです。

昔ぴゅう太を買うか、ファミコンを買うかで迷った覚えがある。少し話題に遅れたかな。

（大阪府　KA-22）

それで結局、きみはどっちを選んだのかな？　ファミコンを選んだなら問題ないけど、もしここでぴゅう太なんかを選んじゃったりしたら、今ごろ大変だよね。ログイン編集部のサワノフみたいに、根性の曲がった人間になっちゃうだろうな。きっと。

昔、PC-8801かMZ-2000かどっちを買うか迷い、結局88を買ってよかったなあと思う編集者

『スパイ大作戦』がやりたくなつた。
高橋ピョン太さん指名。

（北海道　写真部長）

あれはいいゲームだったよねー。作った人を尊敬しちゃうよ。

高ピョン（ボケ名人）

昨日夢の中で、とても仲のいい友達に殺された。

（福井県　竹内浩晋）

だから拙者みたいに無機物と友達になれっつったべ。　**忍者増田**

この年になつて、まだ、ブロントサウルスとディプロドクス、ティラノサウルスとアロサウルスの区別がつきません。誰か教えてちょ。

（石川県　この年）

ディプロドクスのほうが、ブロントサウルスよりも、体がちょっとほっそりした感じでしょ。ティラノサウルスは、アロサウルスよりも、体がひと回り大きいぞ。前足の指の数だって、ティラノサウルスは２本で描かれていることが多いのに対し、アロサウルスは３本なのだ。それから、ティラノサウルスは白亜紀に登場した恐竜だけど、アロサウルスはジュラ紀なんだよーん。でも、こういうのって、〝この年になって……〟とかいう問題じゃないと思うぞ。

『恐竜探検隊ボーンフリー』と学研の『恐竜のひみつ』が好きな恐竜マニアの編集者

フジテレビでやっているキテレツ大百科で、ブタゴリラというガキ大将がいるが、彼は町中で「おーい、ブタゴリラー！」と呼ばれて平気なのだろうか？

（神奈川県　土居均）

きみが言うような、テレビ漫画に対する疑問みたいなのって、数え上げたらきりがないよな。ドラえもんやオバケのQ太郎みたいなやつが町中を歩いていて、誰も変だと思わないのはおかしい！　なんてことも、前からよく言われてるでしょ。自分の子供にとんでもない名前をつけちゃう親や、「ジャイ子！」なんてあだ名で呼んじゃう親（調べによると、ジャイ子には本名があるらしいのだ！）も、漫画にはたーくさんいるよね。そういえば、ここログイン編集部にも、高橋ピョン太などという変な名前のやつがいます。〝ピョン太〟だって。変なの。親は何考えて名前つけてんだろう。

そういう疑問は、藤子不二雄の漫画に集中していることに気がついた編集者

パソコンをいきなり16ビットから始めた人ってずるいと思います。やっぱり８ビットで下積みをして苦労しなきゃだめです。

私なんか、初めてのパソコンはPB-100（ポケコン）なんですよ。

ログインニュース

ステルス松本また大損！

それにしても、ステルス松本は本当によくこのコーナーに登場するが、今回もまた、彼の話題である。

ふだんからいろいろと買い物をしては、次々に失敗している松本。Ｍａｃのソフトを買ったら動かなかったり、女性とデュエットしようと思ってＣＤラジカセを買ったら相手が逃げたり、エアハンドガンを買ったら30秒でぶっ壊れたりと、その活躍は実に縦横無尽だ。まったくもって、目を見張るものがある。

そんな松本が、またお金を損しちゃったらしい、という情報が、ログインニュース取材班に入ってきた。また、何か買い物で失敗したのだろうかと思い、さっそく調べてみたところ、今回はそういうのではないことが判明した。

松本は、６万円を入れたサイフを、どこかに落としてしまっていたのである。

調べによると、松本は、秋葉原に買い物に行った際に、どこでだかはわからないが、6万円以上入ったサイフを落としてしまったらしい。それに気がついたのは、翌日のこと。さいわい、カード類は別にしておいたので、紛失したのは純粋に現金のみ。しかしそれでも、6万円というのはかなりの金額だ。

不思議なのは、そんな事件があったのに、松本があまりダメージを受けていないという点だ。どうやらこのオヤジ、何はなくとも金だけはわりとあるらしい。以前に買い物などで失敗したときも、口では「まいったなー」などと言っていたが、あまり深刻に考えてはいなかった。

今回の事件について松本は、「問題なのは、6万円落とした人間から、まだ金を借りるヤツがいるってことだよな。この前、編集部の連中と麻雀に行ったら、一緒に卓を囲んだ3人が、みんなオレから金を借りてるんだもんなあ。イヤになっちゃったよ」などと語っていた。

しかし、どちらにしても、いろいろと困ったものである。

⬆金だけは持っているステルス松本。

まだ、現役だけど。
（千葉県　カンノ）

ずるいっ！　どー考えてもずるいっ！　俺が子供のころ……、そう、あれはまだ豊臣秀吉が織田信長のゾウリを温めていた時代だが、そのころ、日本で一番ゲームソフトの多いパソコンは、NECのPC-6001だった。パピコンという愛称で親しまれ、〝日本のApple〞なんて呼ばれたこともあったっけ。それから徐々に88が勢力を伸ばし始め、やがて、88の全盛期が訪れることになる。今や88はタダ同然の値段で取引されているようだが、あのころ88を手に入れるのは、俺みたいな貧乏人には夢のまた夢だったんだぞ。一方98のほうは、当時ほとんどと言っていいほどゲームソフトが発売されておらず、ゲームのために98を買おうなんて者は、まずいなかった。それが今はどうだろう。あんなに超高級なイメージがあった98がゲームパソコンと化し、おまけに日本で一番売れてるパソコンになっちゃうなんて、いったい誰が予想できただろうか？　少なくとも俺はバカだから予想できませんでした。
そんな時代……、そう、あれはまだ南北朝が合体する前のことだが、そういう、カセットテープからプログラムをロードして遊んでいたような時代に生きた俺から言わせれば、「UVって遅くてさー」などと言うやつがいるのはとんでもない話だ。だいたい、ディスクドライブを内蔵しているだけでもありがたいと思えよな。パソコン本体よりドライブのほうが高い、なんて時代もあったんだから。ちなみに、編集部の高ピョンなんかは、まだ動くMZ-80Cを持ってるぞ。きみもPB-100、大事にしてね。
ひがみっぽい編集者

それにしても あれだ、ログイン（ほか、アスキーの雑誌）ほど、編集者がでしゃばっている雑誌も珍しい。まるでフジテレビの女性アナウンサーのようだ。
（山形県　Baby Blue）

ちぇーっ。そーゆーこと言うのかよー。でも、次みたいなおたよりだって届いてんだぜ。
つなぐ編集者

CESの 会場に、あの姿で取材に訪れるとは、さすがログインは、やることがひと味違いますね。
あの真摯な姿に、私は目頭が熱くなりました。
人は、あそこまで理性を捨てられるものだということを、彼らに教わりました（ウソ）。
（神奈川県　菅野浩史）

そうでしょ？　ひと味違うでしょ？　だいたいさあ、編集長自ら水戸黄門の格好をして誌面に登場しちゃう雑誌なんて、良くも悪くもこの雑誌だけだぞ。いやあ、ひと味違うよなあ、この雑誌は。ほんとに。まったくもう。
意味深編集者

あれ？ 千客万来エメラルドドラゴンは、どうなっちゃったんですか？
（大阪府　AIJ）

人気投票で『WIZでござるよ』に勝てなかったから、終わっちゃいました。　**忍者増田**

終わってねーよ。**ステルス松本**

最近 パソコンとエアコンの、どちらを買うかで迷っています。　（新潟県　白川尚）

エアコンでしょ。オレだったら絶対エアコン。もう寒いのはイヤ。
彼岸をすぎたのに
何で雪が降るんだと
いきどおる貧乏編集者

ぼくは この前宝くじで、1万円当たりました。編集者の人達は、最高いくらぐらいの宝くじを当てたことがありますか？　（愛知県　澤昌彦）

この前、田舎のおふくろが10万円も当てて、そのお金でおいどんのアパートに電話を引いてくれたでゴワス。おいどんも嬉しかったっスけど。編集部の人はもっと喜んでいたっス。用があるときに限って必ずいないおいどんに、連絡がとれるようになるからっス。今までは、何かしら急用があっても、連絡をとる方法がなくて、みんな怒っちゃってたっスからね。これからは、寝過ごしても編集部の人が起こしてくれるから安心でゴワス。以前のように、30時間ぶっ続けで眠って、無断欠勤することもなくなるっス。いやー、いいことばかりっスね。え、Q²ダイヤル？　そ、そんなものは、まだ1回しかかけてないでゴワスよ。ちょっと、興味本位で、試しにかけてみただけっス。本当でゴワスよ。
それにしても、宝くじに当たらなければ、あと3年は電話が入らなかったところでゴワシた。おいどんは、三国一の果報者じゃあ。
岩尾ゴワス

鼻を ほじくりながら牛乳を飲んでたら、友人Cが笑わせて、左の鼻から鼻血が、右の鼻から牛乳が出てきて、鼻血牛乳になりました。うわぁ……。
（岐阜県　ムーミン）

は、鼻血牛乳とすると、ピンク色になったわけですね。そうかピンクか、いちごミルクみたいでいいなあ。ひょっとしたら、うまいかもしれんな。発売したら売れるかなあ。栄養もありそうだしなあ。
ピンク好きの編集者

JRの 広告の〝ぴゅう〞という文字を見ると、ぴゅう太を思い出してしまう。
P.S. 僕はぴゅう太のキーホルダーを持っています。今ごろプレミアがついているのではないでしょうか。　（宮城県　池田俊）

以前のレターズでぴゅう太のことに触れたら、かなり反響があったので驚いたということを、この前のレターズで書いたら、またまたすごい反響があって、びっくりしつつも喜ばしい気持ちでいっぱいだ。ぴゅう太は、こんなにもたくさんの人に愛されていたのか。ぴゅう太ユーザーのひとりとして、こんなに嬉しいことはないぞ。これはやっぱり、トミーになんとかしてもらわなくちゃならんな。
日本語ベーシックで
プログラミングを覚えた
ぴゅう太ユーザーのサワノフ

夢の中で いきなり現われた女の人に、「今、何時？」と聞かれたとたんに目が覚めた。思わず、ちょうど目の前にあった目覚まし時計を見て、「10時」とつぶやいてしまった。
（奈良県　つるはげ編集者）

さあ、このおたよりで、今回のレターズフロムユーも終わりだ。いかがだったかな？　次回も楽しいおたよりばかりだから、期待していてくれ。それじゃ、またねー。
シメる編集者

応募方法

アンケートはがきや官製はがきなどに、勝手なことを書いて送ってください。ログイン編集部のスタッフが、勝手に返事を書いてお載せします。採用の方には、図書券3000円分をお贈りします。

☆☆ あて先 ☆☆
〒107-24
東京都港区南青山6-11-1
スリーエフ南青山ビル
（株）アスキー ログイン編集部
レターズ係

●というわけで、ハウステンボス取材旅行のアレやコレやは、次回に続きますすんでお楽しみに!

●チューリップに囲まれてちょっと幸せな(?)寺島先生にお手紙を！

〒107-24 東京都港区南青山6-11-1スリーエフ南青山ビル
(株)アスキー ログイン編集部 墜落日誌係

No. 6

おまけディスク通信の遊び方

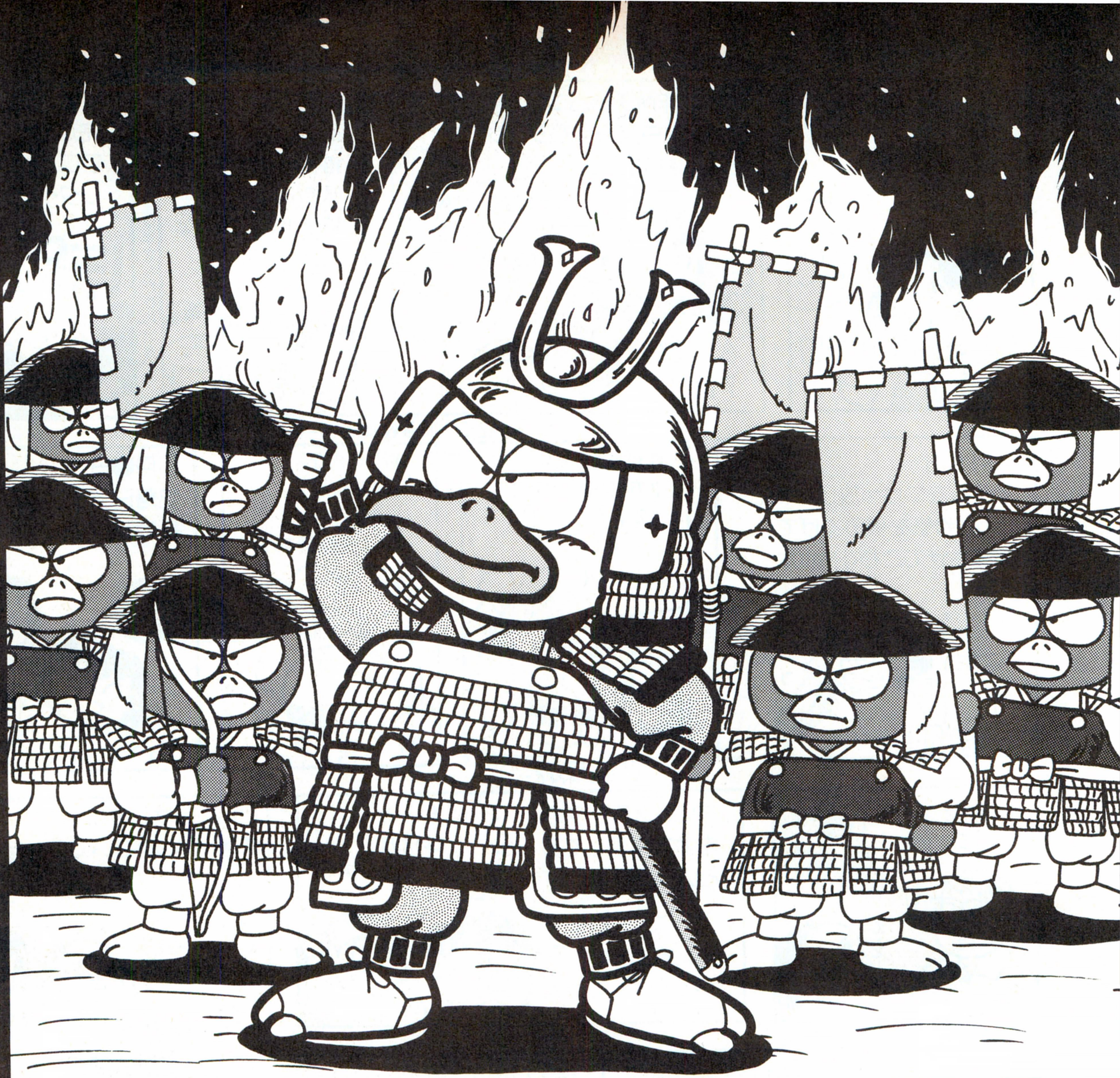

天下統一II	PC-9801VM、UV以降 (液晶ディスプレー対応・VM、VFでは16色ボードが必要) 提供：システムソフト
F-15 STRIKE EAGLE II デザートストームシナリオ	PC-9801VM、UV以降 (液晶ディスプレー対応・VM、VFでは16色ボードが必要) 提供：マイクロプローズジャパン
レミングス	X68000 提供：イマジニア

ひさしぶりのおまけディスク通信は、PC-9801の『天下統一II』、『F-15 STRIKE EAGLE II』と、X68000の『レミングス』の3本立て。特にX68000の『レミングス』は対戦モードも付いていて、今年の1、2合併号で収録したPC-9801の『レミングス』体験版よりおトクな感じ。PC-9801ユーザーも、戦国シミュレーションの天下統一と、フライトシミュレーターのF15で遊びまくれ！

おまけディスク通信の使い方に関する質問は
ログイン情報質問電話までどうぞ

☎03-3796-1918
(月曜日から木曜日の午後2時から5時まで)

まず最初にディスクをフォーマットする

今回収録している３本のゲームを遊ぶためには、新しい2HDのディスクを４枚用意しておかないといけない。内訳は、PC-9801ユーザーがシステム入りフォーマットディスクが２枚と、通常のフォーマットディスクが１枚。X68000ユーザーは通常のフォーマットディスクが１枚必要になる。下にそれぞれのフォーマットのしかたを説明しているので、あらかじめよく読んでおこう。

また、おまけディスクは５インチディスクなので、3.5インチドライブ内蔵のPC-9801、X68000ユーザーは、５インチドライブと3.5インチドライブ、両方がつながっているPC-9801で、おまけディスクをコピーしてもらおう。いったん3.5インチのおまけディスクができあがってしまえば、あとは５インチディスクと同じやり方で体験版のゲームディスクを作ることができるから試してみてね。

フロッピーディスクのフォーマットのしかた

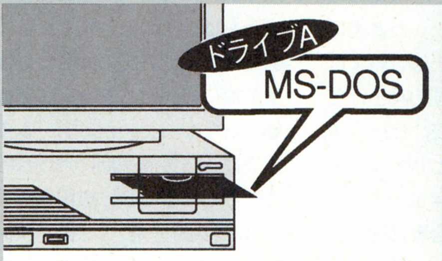

⬅まず最初にMS-DOSのシステムディスクをドライブＡに入れて電源を入れ、続いて"A>"と表示されるまでストップキーを押す。メニューが出るときは終了を選択しよう。

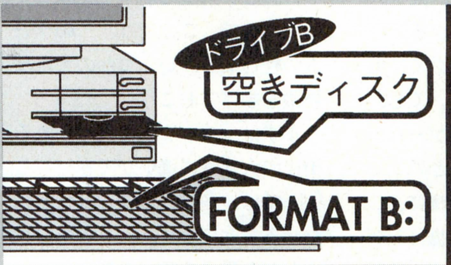

⬅続いて、これからフォーマットする空きディスクをドライブＢに入れて、
FORMAT B: [リターン]
と入力すればフロッピーディスクのフォーマットが始まる。

システム入りフォーマットのしかた

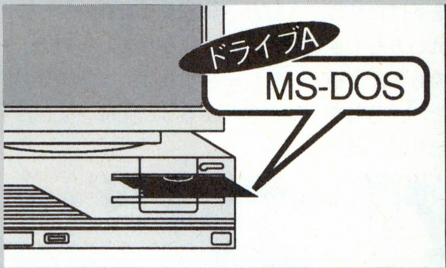

⬅上に書いてある通常のフォーマットと同様、MS-DOSのシステムディスクをドライブＡに入れて電源を入れ、画面上に"A>"と表示されるまでストップキーを押し続けよう。

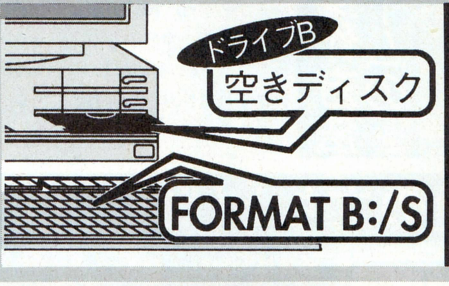

⬅続いて、これからフォーマットする空きディスクをドライブＢに入れて、
FORMAT B: /S [リターン]
と入力すればフロッピーディスクのフォーマットが始まる。

3.5インチマシンで遊ぶためには

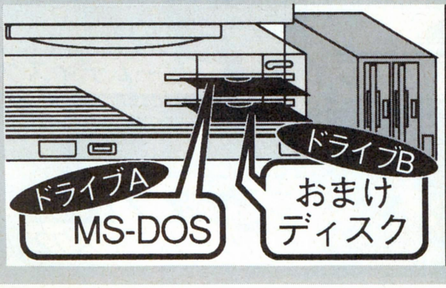

⬅５インチドライブ内蔵で、3.5インチドライブがつながっているPC-9801があったら、MS-DOSを立ち上げて、B:の５インチドライブにおまけディスクを入れよう。

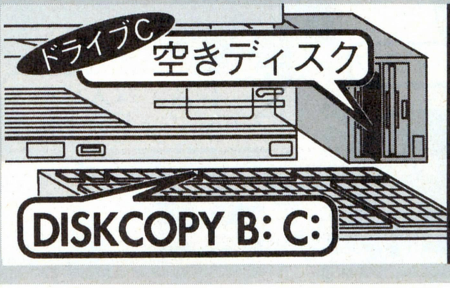

⬅続いて、ドライブＣにフォーマット済みの3.5インチ空きディスクを入れ、
DISKCOPY B: C: [リターン]
と入力。これで3.5インチのおまけディスクが完成だ。

天下統一II

体験版 提供：システムソフト

動作環境

メインメモリーを640キロバイト以上持っている、PC-9801VM/UV以降のマシンで遊べます。初期のVM、VFではアナログ16色ボードが必要なので注意してください。また、液晶ディスプレーを持っているマシンでも遊ぶことができます。なお、FM音源対応なので、FM音源搭載マシンではBGMを楽しめます。

『天下統一II』とはこーゆーゲームだ!!

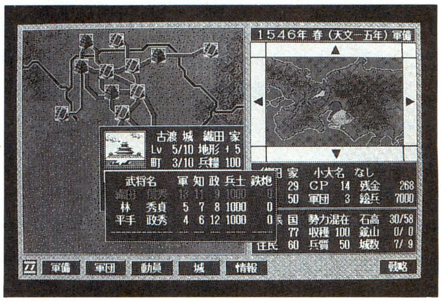

日本全国に戦国武将たちが割拠した動乱の時代、それがこの『天下統一II』の舞台となる、戦国時代だ。ゲームでは、プレーヤーはその戦国武将のひとりを担当して、戦国大名になることを目指す。ゲームの中では、プレーヤーの領国の総石高が、100万石になると戦国大名になることができる。製品版では、戦国大名からさらに覇者、天下人へと位を伸ばすことができるが、残念ながらおまけディスクでは戦国大名までしか遊べない。でも、それだけでも十分にこのゲームの魅力をわかってもらえると思うぞ。

前作の『天下統一』と同様に、この『II』も合戦をメインに据えたゲーム構成となっているんだ。通常、戦国モノのシミュレーションといえば、内政に外交に合戦にと、オールラウンドに戦国を表現したものが多いが、この『天下統一II』は、合戦だけに的を絞っている。そのため、内政や外交に比べると、軍事関係のコマンドは、はるかに数が多い。それだけ、より本物に近い合戦が楽しめるというワケだ。具体的な合戦の方法や、各コマンドの詳しい解説は右ページ以降で行なうので、ここでは、このゲームの柱となる、いくつかの大きな特徴を挙げておこう。

まずは、マップ上に表示される街道の大きさに違いができたこと。『II』では、各国の街道に変化を持たせることにより、行軍の際に兵士たちが受ける疲労の度合に、差をつけている。当然、太くしっかりした道を通って移動すれば、それだけ兵士は疲れないし、反対に狭く険しい道を移動した場合は、兵士の疲労度は増すぞ。

次なる特徴は、兵質という概念を取り入れたこと。同じ戦国時代の兵士でも、その出身国の風土や住民の気質によって、合戦における戦いぶりは異なった。たとえば、温暖で平和な国の兵士は合戦では弱く、厳しい環境の国の兵士ほど、戦いには強かったのだ。ゲームでは、その違いを兵質として表わしている。もちろん、兵質が高い国の兵士は、それだけ合戦に強い、ということになるのだ。

また、前作では謀略関係のコマンドは少なかったが、今回は敵の城の防御レベルを下げたり、兵糧を焼いたり、士気値を下げたりと、力押しだけではない戦い方もできるのだ。綿密な作戦のもとに、相手の武将を寝返らせたり、忍者を放って城に火をつけたりと、様々な裏の工作ができるようになって、さらに合戦に幅が出たぞ。

最後の特徴は、兵士の動員率を取り入れたことだ。戦国当時の兵士たちは、そのほとんどが農民であったため、各国の大名たちは、農繁期に農民たちを合戦に参加させられなかったのだ。ゲームでは、史実にそって農閑期にだけ合戦することもできるし、織田信長のように、〝兵農分離〟などのコマンドを実行することによって、専業兵士を作ることもできる。すべてはプレーヤーの自由なのだ。

以上、駆け足で『II』の特徴を挙げた。細部まで実際の合戦に近づくように作られているので、一度プレーをすれば、当時の合戦気分が味わえること間違いなしだ！

ゲームの操作方法

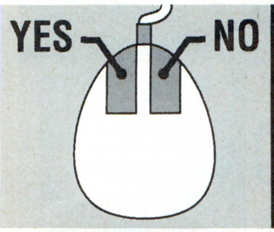

『天下統一II』を遊ぶには、マウスが必要だ。操作方法はいたって簡単で、マウスを左クリックすればYesを表わし、右クリックすればNoになる。特に難しいところはないから心配ないな。

天下統一IIの立ち上げ方

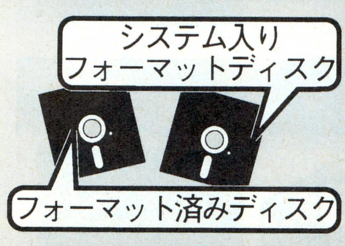

最初にシステム入りのディスク1枚と、通常のフォーマットをしたディスク1枚の合計2枚を、279ページに書いてある要領で作っておこう。手順を間違えないように。

今度は、作成したシステム入りのフォーマットディスクをドライブAにセットして、マシンの電源を入れよう。続いて画面に〝A>〟と表示されるまで、STOPキーを押すのだ。

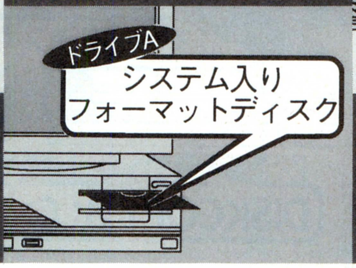

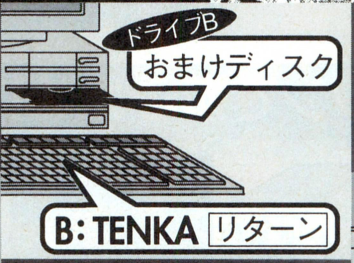

次はドライブBにおまけディスク通信をセットし、キーボードから〝B:TENKA〟リターンと入力しよう。あとはメッセージに従ってディスクを入れ替えてね。

ゲームディスクが完成したら、1枚目のシステムの入ったディスクをドライブAに、もう1枚のディスクをドライブBに入れてリセットボタンを押そう。ゲームが始まるよん。

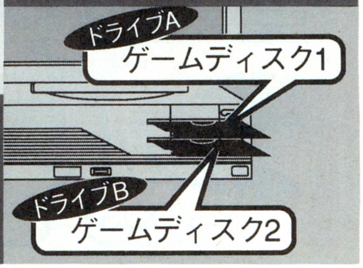

1 軍備

軍備フェイズに行なうことは、兵の補充や鉄砲の購入、兵農分離といったように、軍事面を強化することを目的としたものが多い。

軍団

このゲームでは、プレーヤーが命令を与える単位というのは、武将ひとりを指すのではなく、武将を束ねたひとつの集団を指すようになっている。これが軍団と呼ばれるもので、最大4人までの武将を集めて、ひとつの単位とすることができるのだ。

軍団コマンドは〝軍団編成(1)〟、〝俸禄増加(1)〟、〝武将追放(1)〟、〝武将隠居(1)〟の4つのコマンドで成っている(かっこ内数値は、そのコマンドを実行する上で必要なCP値を指す。以下同様)。軍団編成は軍団を合流、分離させるためのコマンドであり、俸禄増加は武将の俸禄を上げることで、その武将の忠誠心を高めるコマンドだ。武将追放は不要な武将を解雇するためのコマンドで、武将隠居は高齢になって能力の衰えた武将を、強制的に隠居させるコマンドである。隠居させた武将の跡は、ランダムに設定された武将が継ぐようになっているぞ。

動員

動員コマンドには、〝兵農分離(5)〟、〝郷士制度(2)〟のふたつがある。兵農分離は自家の動員率を上げるコマンドで、毎年秋にしか実行できない(動員率については、283ページの〝動員〟の項を参照)。逆に郷士制度は、自家の動員率を下げるためのコマンドで、こちらはどの季節でも実行可能だ。

動員率が高いと、一年中兵を動かすことができるが、その反面、兵力の維持に莫大な費用がかかってしまう。資金繰りに苦労している大名家は、まずこのコマンドを実行することをオススメする。

軍備

軍備コマンドは読んで字のごとく、自家の軍事面を強化するためのコマンドで、〝兵の募集(1)〟、〝鉄砲購入(地域によって変動)〟のふたつのコマンドで構成される。

兵の募集は、徴兵を行なう場合に使うコマンドで、このとき徴兵できる兵士数は、その国の石高、住民感情によって大きく左右されるのだ。まあ、石高が30万石で住民感情が50程度の国ならば、だいたい800人から1000人の兵が徴兵できると考えればいいだろう。

鉄砲購入は、鉄砲を産出する国でのみ実行できるコマンドで、この鉄砲を持っている武将は、合戦のとき鉄砲による遠隔攻撃ができるのである。ちなみに、鉄砲を産出する国は最初は薩摩一国のみだが、年が進むにつれ徐々に諸国に伝播するようになっているのだ。

城

この城コマンドには、〝城郭普請(1)〟と、〝兵糧増加(1)〟のふたつのコマンドがある。

城の普請は、自家の勢力下にある城の城郭レベルを上げるためのコマンドで、軍団の駐留している国でのみ行なうことができるのだ。ちなみに、一度に上げることのできる城郭レベルは、ひとつの城につき最大3までとなっている。

兵糧増加は、城の備蓄食料を増やすためのコマンドで、こちらも城郭普請と同様に、軍団の駐留している国でのみ実行可能だ。一度に上げることができる兵糧備蓄率は、ひとつの城につき最大10パーセントまでである。

城郭レベルの高い城や備蓄食料の多い城は、籠城戦の際になかなか陥落しないので、ゲーム序盤のように、独立勢力の勢いのほうが自家よりも強いという場合には、籠城戦で敵の進行を凌ぐのが賢い戦法だ。そのためにも、これらのコマンドはガンガン実行しよう。

2 政略

政略フェイズに行なうべきことは、国力を増強する内政、工作、外交などがある。各コマンドを熟知して、早く政略をマスターしよう。

内政

内政コマンドには、〝治水開墾(2)〟、〝楽市楽座(1)〟、〝鉱山開発(1)〟の3つのコマンドがある。治水開墾は秋の収穫に、楽市楽座と鉱山開発は春、夏、冬の収入に大きく関わってくるコマンドなので、自家の資金とCP値に余裕があるときは、常に実行するように心がけるといいだろう。

このゲームでは、石高や住民感情の高い国では、兵の募集で徴兵できる兵数が非常に多くなるので、その意味では内政コマンドというのは増収を図るためだけでなく、軍事力を強化するためにも、ぜひ行なっておきたいコマンドといえる。特に住民感情を手軽に上げることができる楽市楽座は、一度の実行にかかる資金がわずか1と非常にお得なので、ゲーム序盤の弱小大名にもオススメだ。

配備

配備コマンドには、〝領内移動(1)〟、〝援軍要請(2)〟のふたつのコマンドがある。

領内移動は、軍団を自家の勢力範囲内で移動させるためのコマンドで、移動範囲はその移動させる軍団の士気値によって大きく左右されることになる。移動したばかりの軍団というのは疲労が溜まったままの状態なので、合戦に連れていくと思わぬ結果を巻き起こすことになるから、注意が必要だぞ。

援軍要請は、自家と親密な関係にある大名家から、兵を融通してもらうためのコマンドで、自家に従属している大名家が、自家と隣接しているときに実行可能だ。

工作

工作コマンドは、〝武将引き抜き(3)〟、〝隣国工作(2)〟、〝朝廷使者(1)〟の3つのコマンドより成っている。工作という名がついているだけに、智謀の高い武将に実行させると効果のあるコマンドばかりとなっているのだ。

武将引き抜きは、ほかの大名家の武将、あるいは独立勢力の武将をヘッドハンティングして、自家の配下の武将にしてしまうコマンドで、戦局を一転させるには絶好の効果を持っている。

隣国工作は、成功すると他国の住民感情を下げることができるコマンドだ。対象国内に一揆を起こすことを目的とするコマンドだけに、敵対する大名家の進行を阻みたいときなどには効果的である。

朝廷使者は、こちらから朝廷に働きかけることで、官位の叙任をうながすためのコマンドだ。ただし、このコマンドの実行にはかなりの資金が必要なので、実際にはそう行なうこともないだろう。

外交

外交コマンドには、〝使者派遣(1)〟、〝大名従属(1)〟、〝大名臣従(1)〟、〝同盟破棄(2)〟の4つのコマンドがある。

使者派遣は対立する大名間の親睦を深めるためのコマンドで、大名従属、大名臣従は近隣の諸大名に投降を促すためのコマンドだ。大名従属は小大名以上の大名が行なうことができ、大名臣従は、戦国大名以上の大名が実行可能なコマンドである(この体験版では関係ないね)。

従属させた大名からは、援軍を送ってもらうことができるが、一度援軍を送られるたびに大名間の関係は悪化する点には要注意だ。外交コマンドは、政治値の高い武将に実行させると効果が高いぞ。

作戦 3

作戦フェイズに行なえるコマンドには、動員、作戦、謀略があるが、謀略は特に重要なコマンドなので、その説明をよく読んでほしい。

動員

このゲームには、動員率という要素があることは、すでに先のページでも触れてきたが、この動員率を最大値まで上げるには、早い大名でも10年、遅い大名になると100年もの年月が必要である。

当然その準備期間中は、春と夏に合戦をできないということになるが、実際にはどうしても兵を動かさなければならない場合だってあるワケだ。そんなとき、この動員コマンドの〝総動員(4)〟を実行すると、いかなる季節であろうとも、全軍を動かすことができるようになるのである。

ただし、このコマンドを実行すると、秋の収穫が激減するという欠点もあるから、総動員の使用には、細心の注意が必要だ。

作戦

この作戦コマンドというのは、〝作戦行動〟によって、自家の軍団をどこに進軍させるか決定するためのコマンドである。まあ、ここは下手に文章で説明するよりも、実際にゲームをプレーすればすぐにわかることだから詳しい説明は省略させてもらうが、このゲームの進軍には、道路の概念があるという点には注意してほしい。

道路とは、要するに城と城とを繋ぐラインのことだが、このラインは長さや太さによって、道路の状態というのを表わしている。太いラインは大軍を進めるのに適した軍用路で、細いラインは軍事には適さない間道と考えればいい。

当然、軍用路を進めば軍団の疲労は少なく、間道を進むと軍団の疲労は大きくなる。プレーヤーは、常に疲労の少なくなるラインを使い、軍団を動かすことに気を配るように心がけよう。

謀略

このゲームでは、基本的に農繁期である春と夏には、軍事行動を起こしてはいけないことになっている。したがって、この農繁期には、軍事行動以外の手段で敵対する大名や独立勢力に被害を与える必要があるワケだ。先に紹介した工作コマンドの、武将引き抜きや隣国工作などは、ちょうどこれのいい例といえるだろう。当然、謀略コマンドも智謀値の高い武将に実行させると効果が高いぞ。

この謀略コマンドは、〝城の破壊(3)〟、〝兵糧減少(3)〟、〝敵の混乱(3)〟のコマンドで成っており、城の破壊は、敵の城の城郭規模を下げるためのコマンドで、兵糧減少は、敵城の備蓄食料を減らすためのコマンドとなっている。どちらも成功すれば、籠城戦の際に城を陥落させるのが容易になる点で一致しているから、これは各人の好みで使い分けるといいだろう。

敵の混乱は、成功すると敵の疲労度を上げることができるコマンドで、合戦前にこのコマンドを行なっておけば、いざ野戦の際に敵を撃退するのが容易になる。ただし、こちらのコマンドはあくまでも敵が攻めてくるというのを想定した上で行なうコマンドだから、敵が攻め込んでこなかったときはムダになるのが玉にキズだ。

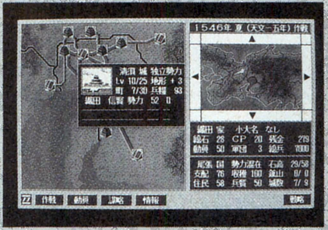

⬆このように、敵の城が堅くて困るというときに、謀略コマンドを使うべきなのだ。

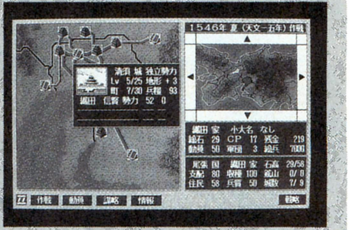

⬆見よ、城の破壊に成功すると、こんなに城郭レベルが下がったぞ。これでバッチリ。

合戦 4

籠城戦には、突撃と包囲のふたつのコマンドしかないが、野戦には多くコマンドがある。ここでは野戦について重点的に説明するぞ。

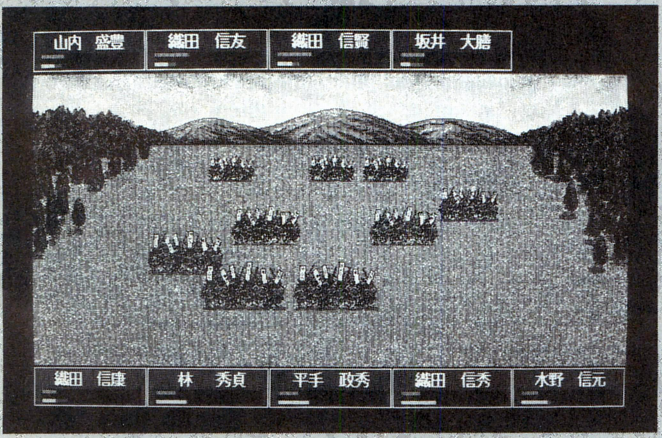

前進

野戦の際に、フィールド上を突き進むときに使うのが、この前進のコマンドだ。『天下統一Ⅱ』では、敵陣さえ突破すれば野戦に勝つことができるから、敵の隙を見つけたときは前進あるのみだ。

後退

前進コマンドとは逆に、兵数の少なくなった部隊や士気値の減退した部隊を後ろに下げるのが、この後退のコマンドだ。このコマンドを実行すると、若干だが部隊の士気値を回復することができる。

攻撃

敵部隊に攻勢をかけるときに、使うのがこのコマンドだ。この攻撃では、自部隊の左前、前、右前の三方に攻撃ができる。このコマンドを実行しても、自部隊の士気値、兵数は下がらない。

突撃

攻撃よりも、さらに激しい攻勢をかけるのが、この突撃のコマンドだ。自部隊の前方にしか攻撃はかけられないが、その分効果は絶大。突撃を実行すると、自部隊の士気値、兵数が若干下がる。

鉄砲

敵部隊に遠隔攻撃をかけられる唯一の手段が、この鉄砲のコマンドである。敵部隊と離れているときは前方のみ、接近しているときは左前、前、右前の三方に攻撃をかけることができるのだ。

待機

敵部隊の接近を待ちたいときや、士気値の回復を待ちたいときに行なうのが、この待機のコマンドだ。ただしこのコマンドでは、交替のコマンドのときほど士気値は回復しないので気をつけよう。

交替

自部隊が敗走しそうなとき、一度部隊を下がらせ、その回復を図るのが、この交替のコマンドだ。ただし、このコマンドを実行するには、余分な部隊がいなければならないことは、いうまでもない。

別動隊

このゲームでは、敵と対峙させる部隊以外にも、別に部隊を動かすことが可能である。その部隊を出すためのコマンドが、この別動隊のコマンドだ。このコマンドの実行にも、余分な部隊は必要。

この3点に注意!!

支配

このページでは、ゲーム中のコマンドではないけれど、プレーの最中には常に気を配っていなければならない、3つの要素について説明しよう。まずは、領国の支配についての話からだ。

各国には、それぞれ支配率というのが設定されている。これは、その大名が、その国をどれだけ支配下においているか、というのを表わしているのだ。当然、支配率が高ければ高いほど、その国から得られる米、金の額は大きくなる。基本的に支配率は、その国の城をすべて自分のものにすれば100パーセントになる。したがって支配する国の城数が少なければ少ないほど、支配はしやすいのだ。が、反対に敵に攻められた場合は、城が多いほうがいいのだ。なぜなら、極端な話、城がふたつしかない国の一方の城を敵に取られると、それだけで支配率は100パーセントから、50パーセントに下がるぞ。

動員

次は動員率について説明することにしよう。前述のように、このゲームでは農作業の忙しい農繁期、つまり春と夏には、持っている兵士数の全部を合戦に投入することはできない。それは、戦国当時の人々は、ほとんどが半農半兵といって、兵士と農民を兼業する人々ばかりだったからだ。ゲームでもそれを再現しているから、農繁期には動員兵士数が少なくなってしまう。しかし〝兵農分離〟というコマンドを実行すれば、農繁期にも兵士を最大人数まで動員することができるようになるぞ。とはいっても、〝兵農分離〟を実行すれば、すぐに動員兵士数が増えるというワケでない。何度も繰り返しコマンドを実行することによって、徐々に専業兵士を増やしていくのだ。将来的には、専業兵士を増やしたほうが絶対に有利なので、ゲーム開始直後がら、コツコツとこのコマンドを実行しておこう。

兵質

俗に、戦国時代には織田信長の兵は弱いと言われ、越後の上杉や甲斐の武田の兵は精強と言われていた。それは、それぞれの大名の治めていた国の、風土の違いに理由があるのだ。

織田信長の尾張は、気候も温暖で、早くから商業都市として発達した国だった。そのため、住民たちの気質は猛々しいというよりは、みな商人的で温厚だったのだ。そんな国の人々を合戦に動員したらどうなるだろう。あまり強いとは思えないよな？　反対に、武田や上杉の領国は、国土は痩せて決して豊かではなかった。自然、人々も厳しい環境に耐えられるような、我慢強い気質に育った。合戦でも、大将の命令に忠実で、一糸乱れぬ働きをしたという。ゲームでは、その各国住民の気質の違いを、兵質として表現している。当然、この数値の高い国の兵士ほど、合戦で威力を発揮するぞ。

以上の3点を理解したら、いよいよ『天下統一Ⅱ』に突入だ!!

初心者はこの大名で遊べ!!

武田信玄

武田信玄は、別名、甲斐の虎とか、戦国の巨獣と恐れられた武将だ。敵と戦うときには、常に国境よりも外に出て戦い、一度も自分の領内を荒らされたことはなかったという。その強さの秘密は、信玄自身が武将として優れていたこともあるが、その信玄を助けた家臣団が、ほかに例を見ないほど優秀だったからなのだ。ゲームでも、武田家臣団はみな使えるヤツばかりだ。この『天下統一II』は、初心者にはちょっととっつきにくいゲームかもしれないので、初めてこのゲームをやる人は、ぜひ武田で始めることをオススメするぞ。

北条氏康

北条氏康は、左隣の武田信玄と、駿河、遠江、三河の大守である今川義元と同盟を結んでいる。シミュレーションの鉄則は、一度に複数の敵とは戦わないことなのだが、氏康は、この点でほかの武将よりも有利だ。武田や今川のような強国から攻められる心配がなければ、安心して東北方面を攻めることができるからな。また氏康の本拠地、関東は豊かな国が多く、ちょっとゲームのコツをつかめば、すぐ100万石の領主になることができるぞ。氏康なら、このおまけディスクでの『II』の目標である、戦国大名にもなれるはずだ。

毛利元就

この『II』は、前作に比べて謀略面が強化されたと書いたが、戦国時代、謀略を多用して国を広げたと戦国武将といえば、この毛利元就だ。ゲームでの元就の知謀は、なんと18と群を抜いている。これなら敵の城を攻める前に、2、3度謀略を仕掛けておけば、簡単に敵城を陥落させることができるぞ。また、元就は後継者にも恵まれた武将だ。長男隆元は残念ながら若死にしてしまうが、次男元春は吉川家を、三男隆景は小早川家をそれぞれ継いで、主家を助けている。人材にも恵まれた毛利なら、西国の覇者となることも夢ではないぞ。

長宗我部国親

戦国時代にあまり興味を持っていなかったプレーヤーは、長宗我部国親といっても、誰のことかわからないだろう。国親は、四国を統一した長宗我部元親の父親なのだ。これを読めば、なぜ国親が初心者向けの武将として、ここに挙げられているかわかるね？　そう、国親の息子の元親は、軍事11、知謀13のエリート武将なのだ。国親自身も知謀12と優れた武将だから、これに元親が加われば、長宗我部家の家臣団は強化される。また、四国にはあまり強大な敵がいないので、他国に攻め込んでもあまり苦労はしないはずだ。

F-15 STRIKE EAGLE Ⅱ
―デザートストームシナリオ―

体験版 提供:マイクロプローズジャパン

湾岸戦争が題材なのだ

おまけディスクの2本目に紹介するのは、フライトシミュレーターの『F-15 STRIKE EAGLE Ⅱ』だ。体験版の舞台はあの有名な湾岸戦争地帯で、燃料がなくなるまでガンガン飛び続けられるようになっている。とりあえず、これといった目的はないので、自由に飛んで敵を撃ちまくろう。

基本的な操作方法は下に書いてあるとおり。そんなに難しくないはずだ。カーソルキーで操縦し、リターンキーかBSキーで攻撃。これだけ覚えちゃえばいい。

隠しキーとして、マップ上を東西南北に移動するコマンドがある。それぞれGRPHキーを押しながら、C、Z、X、Sキーを押すと数マイル分移動することができる。敵がまわりにいなくなって、ほかの場所に移動したくなったらこのキーを押そう。低高度で飛行しているときに使うと、山なんかにぶつかることもあるので注意してね。

あ、それから、ESCキーを押すとゲームを終了できるぞ。

動作環境

メインメモリーを640キロバイト以上持っている、PC-9801VM/UV以降のマシンで遊べます。初期の、VM、VFではアナログ16色ボードが必要なので注意してください。また、液晶ディスプレーを持っているマシンでも遊ぶことができます。なお、FM音源対応なので、FM音源搭載マシンではBGMを楽しめます。

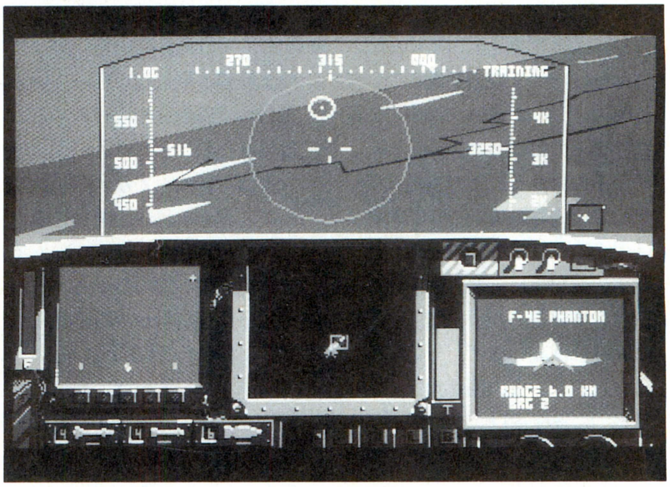

⬆GRPHキーとNキーを同時に押すと、夜と昼が切り替わる。また、GRPHキーとDキーを同時に押すと、画面の複雑さが変化して、ゲームの全体のスピードが変わるぞ。

ゲームの操作方法

1 カーソルキー テンキー[8、6、4、2]
飛行機の向きを変える。ジョイスティック使用時は使えなくなるので注意。

2 リターン
ミサイルを発射する。

3 BS
機銃を発射する。

4 M、S、G
リターンキーで発射するミサイルを選択する。Mで中距離対空ミサイル、Sで近距離対空ミサイル、Gで対地ミサイルにそれぞれ切り替える。

5 F1
通常と同じ前方から見た視界だが、このキーを押すとコックピット部分を外し、全画面が外の景色になる。

6 F2
左方向を見るモードにする。

7 F3
右方向を見るモードにする。

8 F4
後ろを見るモードにする。

9 F5
F-15を後方から見たモードにする。次の追跡視界との違いに注意。

10 F6
追跡視界。F-15を後ろから追いかけるように見るモードにする。

11 F7
側方視界。視点をF-15の横に置き、常に真横から見るモードにする。

12 F8
ミサイル視界モードにする。

13 F9
タクティカル視界。こちらから捕捉している敵を見るモード。

14 F10
リバース・タクティカル視界。捕捉している敵からこちらを見るモード。

15 スペース
コックピット画面にする。

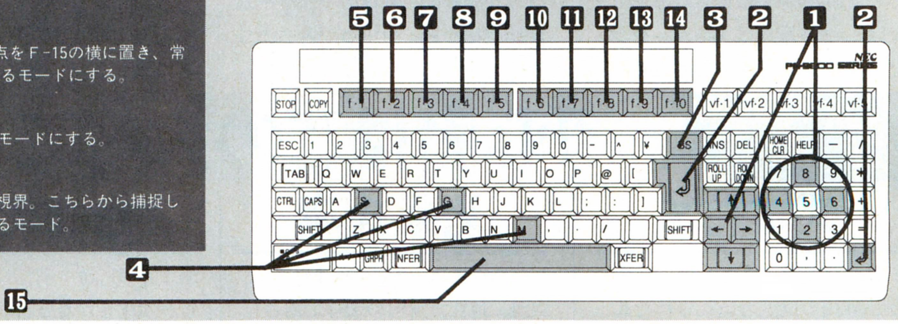

F-15 STRIKE EAGLE Ⅱの立ち上げ方

システム入りのフォーマットディスク1枚を用意し、それをドライブAにセットしてマシンの電源を入れよう。続いて画面に"A>"と表示されるまで、STOPキーを押すのだ。

次はドライブBにおまけディスク通信をセットし、キーボードから
B:F15リターン
と入力しよう。あとはメッセージに従ってディスクを入れ替えしてね。

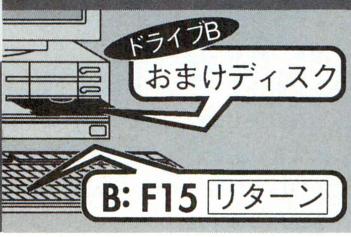

ゲームディスクが完成したら、それをドライブAに入れてリセットボタンを押そう。タイトルのあと、ジョイスティックやFM音源の使用について入力すると、ゲームが始まるぞ。

レミングス

体験版 提供:イマジニア

対戦モードで遊ぼう

画面にぞろぞろ出てくるレミングという生き物を、ゴールまで誘導するのがこのゲームの目的。いろんなコマンドを使わないと、うまくいかないようになっているところが、パズル的なんだな。体験版では5面収録している。

操作方法やコマンドについては、下のコラムを参考にしよう。面によっては横長で画面に入りきらないマップもあるので、画面右下の縮小マップをクリックしてマップを移動させてくれ。カーソルを画面の右端または左端に移動させてもマップはスクロールするし、そのとき右クリックしておくと高速にスクロールする。

今回の目玉の対戦モードは、とにかく自分のゴールに、緑と青のレミングをたくさん誘導したほうが勝ちなのだ。この場合、マウスが2個必要なので注意してくれ。

動作環境

『レミングス』はすべてのX68000で動作します。ハードディスクを内蔵していたり、または外部に接続している場合は、おまけディスクから作ったレミングスのゲームディスクをドライブ0にセットし、OPT.1キーを押しながら電源を入れて、フロッピーディスクからシステムを起動してください。

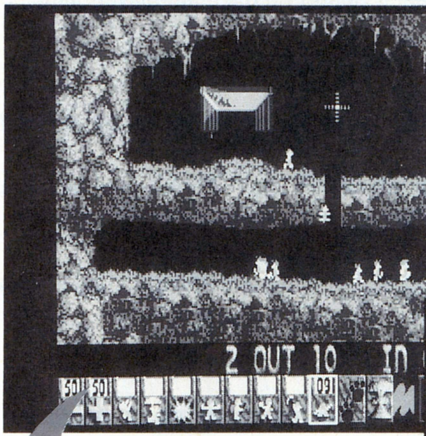

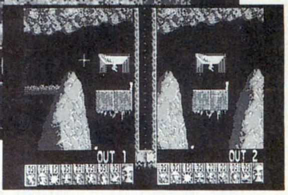

⬆➡X68000版はやっぱり音がいい。ゲームスタート時にレミングの声が聞けるぞ。

レミングスに命令を出すのだ

下のコマンドをレミングに伝えるときは、そのレミングにカーソルを合わせて、クリックするだけでいいのだ。

●壁を登る

このコマンドを与えられたレミングは、垂直の壁でもカンタンによじ登ることができるようになる。

●飛び降りる

レミングは一定以上の高さから飛び降りると死んでしまうので、このコマンドで安全に着地させよう。

●爆発させる

レミングの頭の上では5から順番にカウントが始まり、0になると爆発するようになっている。かわいそう。

●動きを止める

別名ブロッカーというコマンド。このコマンドが出された瞬間に、そのレミングは立ち止まり後続を止める。

●橋を作る

1回のコマンドで橋を12段作る。長い橋をかけたいときは、レミングに連続してコマンドを出そう。

●横に掘る

壁や床をひたすら横に掘り続ける。土が無くなるまで素手でガシガシ掘り続けるのだ。ただ、金属はダメね。

●斜め下に掘る

同じ"掘る"でも、こいつは進行方向の斜め下に掘っていく。つるはしを使っているが、やっぱり金属はダメ。

●下に掘る

まっすぐ下に掘り続けるコマンド。床以外にも、作った橋なんかを掘ることができる。使い方を考えよう。

●ポーズ

その名のとおり、ゲームを一時中断させるためのコマンド。難しい面は、こいつを使ってゆっくり考えよう。

●ゲームの終了

クリアーできる見込みがなくなったら、このコマンドをすばやく2回押そう。レミングスが全員爆発するぞ。

ゲームの操作方法

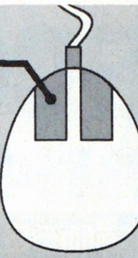

レミングスはマウスで遊ぶことができるのだ。レミングに命令を与えたりコマンドを決定したりするときは、マウスの左ボタンをクリックする。対戦モードでも同じだぞ。

レミングスの立ち上げ方

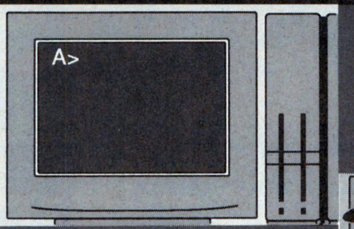

最初にHuman68kのディスクをドライブ0にセットして、電源を入れよう。ビジュアルシェルやSX-WINDOWの画面になったら、"COMMAND.X"をクリックして"A>"の画面にしてくれ。

続いて、新しいフォーマットディスクをドライブ0に、おまけディスクをドライブ1にセットして
B:LEMMIN リターン
とキーボードから入力しよう。

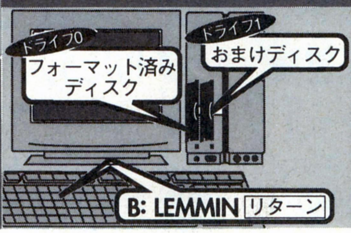

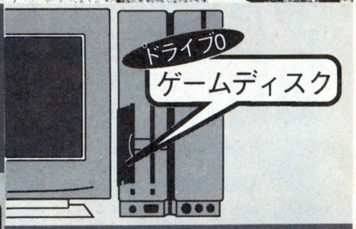

ゲームディスクが完成したら、それをドライブ0に入れ、OPT.1キーを押しながらマシンのリセットボタンを押してくれ。しばらくするとタイトル画面が現われるはずだ。

CONTENTS

LOGIN 1992 No.9,10

This Issue's Special Feature

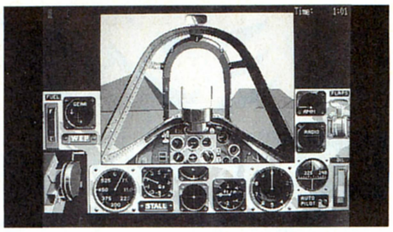

219 **Malti-player Games---** Report on the malti-player games on computer networks.

■ Features

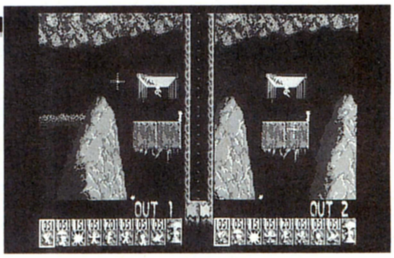

278 **How to use Free DEMO Disk---** Instructions about how to install and play games in the Free DEMO Disk.

262 **CAI Report---**Report on Computer Aided Instruction in Japan.

■ Regulars

012 **Newsoft / Super Newsoft-----** Introducing the latest games.

180 **Software Review-----** Critics on an assortment of games.

030 **The News File!-----** News related to hi-technology.

236 **X68000 News / Tokyo Towns Show-----** Bringing to you all the news about two popular Japanese PCs–X68000 and FM TOWNS.

244 **Overseas Connection-----** All about foreign games and machines.

These black & white pages are dedicated to give readers broder knowledge about various types of things. Also we introduce readers' letters in this section.

If you have futher inqiries, contact Masa or Oogus on 81-3-3796-1930(FAX).

WEEKLY
ファミコン通信
4月17日発売 5月1日号
定価290円
特集
超人気ソフトついに登場
ストリートファイターII
ファン待望のストII!! そのすべてを、お見せしてしまうのだ

MSX magazine 4月号
好評発売中
特別定価550円
特集
MSXべーしっ君
ターボを大公開!!
R800のパワーを徹底追求したBASICコンパイラを紹介

EYE-COM
好評発売中 9号
特別定価580円
特集
この春、イキナリ
パワーユーザーになる!
パワーユーザーへの第一歩、ディレクトリー管理のテクニックほか

EDITORIAL LOG

LOGiN

1992 No.9、10

5月15日号

おかげさまで、ログインは創刊10周年。山盛りのプレゼントとともに10周年記念クイズ特集だ。

そうなんです。早いもので、ログインも次号で創刊10周年を迎えるのです。そこで、ログイン及びパソコンゲーム界の10年間をクイズにして、みなさんにお届けしようと思います。問題数1000問という巨大なこの特集、題して、〝ログイン10周年記念クイズ〞。もちろん、日頃のご愛顧に感謝の気持ちを込めて、山盛りのプレゼントも、用意してありますよ。ご期待くださいね!!

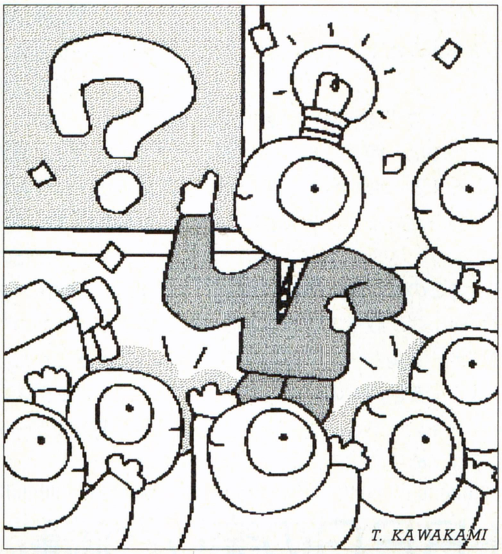

T. KAWAKAMI

次号11号は 5月15日(金)発売

特価550円

■発行人　藤井章生　■編集人　小島文隆　■編集長　河野真太郎　■副編集長　新井創士　■編集スタッフ　川村篤／樹村頼子／渡辺妙子／宮地千里／松本隆一／高橋義信／清水早百合／大庭聖子／泉和子／花塚弘／平林政司／青柳昌行／年永祥一／田川実／武笠敦子／武藤彰子／松岡英樹／三宅貴久／梅本幸孝／堀井洋／有沢清子／飯嶋玲子／山下信行／杉内賢次／増田厚／小笠原誠／仲丸真二　■制作スタッフ　本間智嗣／田宮朋子／安田稔／和光陽子／辻村晴子　■編集協力　伊藤裕／櫛田理子／鈴木和弘／山口政司／澤村健／岩尾学／藤高信博／石原潔／日高保／嵯峨正行／比嘉隆／村山誠一郎／河辺研史／堀口稔／渡辺一也／山内正啓／四ッ谷則子／豊岡玲子／小国真／神内伸二／宮澤孝史／庭山明子　■制作協力　admix／石指由美子／今井デザイン事務所／三宅政吉／やまだゆかり／太田浩一／瀧上園枝／SOUL BEE／前田明子／PAL-STUDIO／長崎光良／水野康子／石光淳弥／井沢利昭／辻秀和／古川誠之／高島宏之／佐々木幸子／吉田大介／深坂憲一　■アメリカ駐在　トム・ランドルフ／新関真人　■フォトグラフ　奥山和典／加藤文哉／水科人士／八木沢芳彦／木村早知子／笹川達也　■イラスト　奈和浩子／川上富也／米田裕／月之座／梅津昌代／二木志乃／星野恵美子／杠聡／池上明子／桜玉吉／成谷実穂子／小田ヒロミ／駒宮真悟／田宮朋子／鎗田準次　■出版業務　別所聖一／前田誠　■広告　杉山淳一／森川正雄　■雑誌営業　吉田和彦

1022052

■広告目次

アーク……299
アートディンク……56〜61
アイツー……332〜335
IBS……111
アイピーエル……316〜319
アプライド……349
アプロード……345
アプロス……126〜127
アリスソフト……138
イマジニア……102〜103
インテリジェントシステムズ……120〜121
ウェーブアイ……290〜297
ウルフチーム……62〜65
AVアロー……351
AVC双葉電機……331
SNK……66
SPS……106
MACハミングバード……54
M.N.Mソフトウェア……96〜97
エルフ……136〜137
OAハウスフレンド……342〜343
オクト……320〜323
ガイナックス……100〜101
化成バーベイタム……55
クエスト……46〜47
グランプリソフト……352
呉ソフト……98〜99
光栄……67〜74
コスモスコンピューター……48〜50
GAM……表3
シーツゥワールド……112〜113
ジェネラルサポート……122
システムコンバック……354
システムサコム……52〜53
システムソフト……76〜79
シスペック……350
シャープ……表2〜3・表4
シュールドウェーブ……90
スクウェア……38〜43
スミデン……348
総合ビジネスアシスト……131
ソフトウイング……356
ソフトクリエイト……338〜339
ソフパル……353
ソフマップ……306〜311
九十九電機……355
T&Eソフト……84〜85
D・O……139
TGL……123
ディスクユニオン……328〜329
データウエスト……116〜117
東芝……110
トンキンハウス……128
日本インコム……336〜337
日本クリエイト……81〜83
日本視力回復協会……314〜315・ハガキ
日本ファルコム……44〜45
日本マイコン流通センター……300〜305
Newton……289
野辺ゲームデザイナーズアカデミー……298
パソコンジャンプ……346
パソコンハウスダイナ……330
パンサーソフトウェア……91〜93
P&A……324〜327
ビジュアルアートオフィス……141
ビックマン……344
ビクター音楽産業……86〜87
ヒューマン……80
ビングソフト……142
ファミリーソフト……107
富士通……36〜37
ブラザー工業……88〜89
ベースメント……140
HOT・B……94〜95
ホットライン……312〜313
ポニーキャニオン……75
マイクロキャビン……108〜109
マイクロデザイン……130
マイクロブローズ……114〜115
マスターピース……118〜119
メディアファクトリー……124〜125
ラオックス……132
リバーヒルソフト……104〜105
ログ……129
ワールドイン青山……340〜341

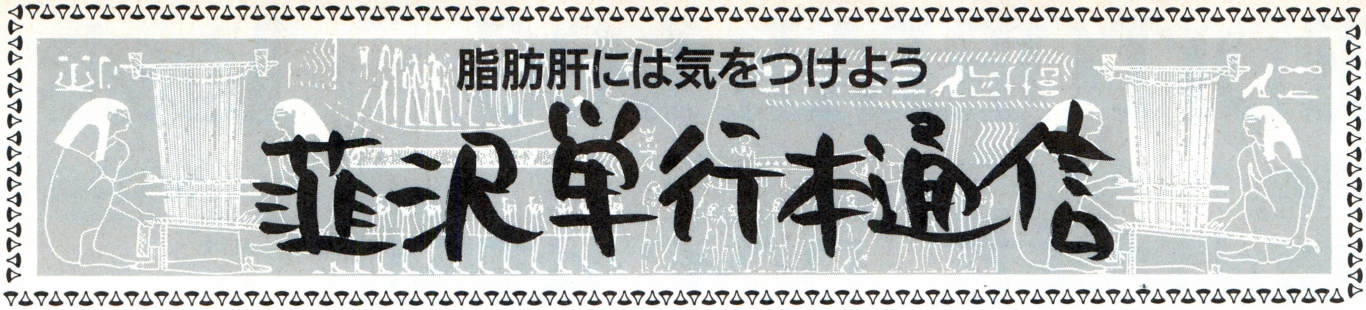

脂肪肝には気をつけよう

韮沢単行本通信

アートディンク・シリーズ最新作だっ！

関ヶ原　兵法指南書

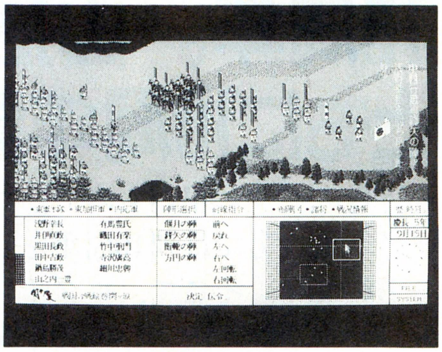

⬆アートディンクの最新作なのだ。

あの『A.Ⅲ.THE　BOOK』『THE　ATLAS　NOTE』に続くログイン・ブックスのアートディンク社のゲーム解説書の最新作がようやく登場したぞ。

すでに対抗他社の解説書が発売されているけれど、ログイン・ブックスは遅れただけのことはある、こだわりの一冊になっているのだ。

著者の平井太郎にはもう実績がある。アトラスのときに、『本の雑誌』誌上で某社の単行本との比較記事が載ったときに、アスキーの勝ち、と判定されたのだ。今回もまた圧倒的な勝利をものにすべく、ひたすらに関ヶ原を極めようと、プレーしまくり、ついに完全なる必勝法をあみだすことに成功したのだ。

そう、この『関ヶ原　兵法指南書』を読めば、西軍であろうと東軍であろうと、必ずや関ヶ原の戦いに勝利を治めることが可能になるのだ。

さらにこの本が画期的なのは、リプレー小説が載っていることなのだ。テーブルトークRPGのリプレーはごく普通のものだが、シミュレーション・ウォーゲームでは、日本では初めての試みではないかと思われる。

このリプレー小説は、東軍の立場から書かれたものと西軍の立場から書かれたものの2本が載っており、読みごたえもたっぷりあるぞ。

今後もログイン・ブックスでは、ただのゲーム解説書じゃない、特色のある本作りをしていくつもりなので、期待してもらってけっこうだ。もちろん、ログイン・ブックス最大の売りモノである正確なデータの掲載は続けていくぞっ！

というわけで、今後とも（たとえ発売が若干遅れても）ログイン・ブックスを応援してくれ。ドンドン出すからね。

●関ヶ原　兵法指南書
●アスキー出版局刊　1800円［税込］
●4月20日発売予定

シミュレーション＋RPGの楽しさ満載

ファイアーエムブレム外伝のすべてがわかる本

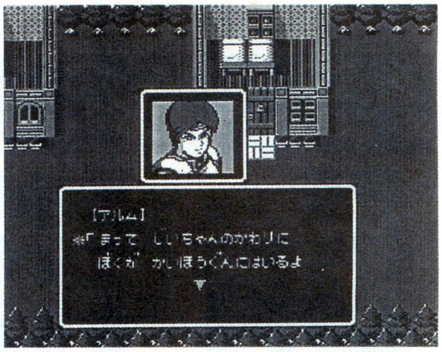

⬆アルムとセリカ、このふたりの行方は……。

シミュレーションとRPGをみごとにミックスして、評判の高かった前作『ファイアーエムブレム』。戦略的な部分での思考という楽しさはもちろん、ファンタジー世界に遊びつつ自分のユニットを育てるという楽しさがあったよね。けっこうハマってプレーしてた人も多っかたんじゃないかな。

そして、それをしのぐ人気を得ているのが、今回紹介する『ファイアーエムブレム外伝（以下外伝と略）』なのだ。

外伝は前作と比べて、どちらかというとシミュレーションとしての戦略的要素が減っていて、RPGの香りが強くなっているといえる。ストーリー性が高くなったぶん、物語の展開が楽しみになってくるよね。

その外伝を徹底的に極めたのが、この『ファイアーエムブレム外伝のすべてがわかる本』なのだ。にらたんの読者ならもうご承知のことだと思うが、すべてがわかる本シリーズは、その名のとおり〝すべてがわかる〟ことをモットーに編集されている。もちろん、この本も例外ではない（自画自賛モードだ）。

各章ごとのマップはもちろん、ツボを押さえた解説はクリアーするために必要なものばかり。さらに、息抜きのコーヒーブレーク的な読物も充実しているのだ。ファミ通コミックにも掲載されている新進のまんが家、馬頭ちーめいの外伝4コマも載っているぞ。

最初の1、2章は順調に進めることができたんだけど、そこから先が行き詰まってしまったというキミ、この本を手元に置いておけば、きっと幸せな気分に浸れるはずなのだ。ゲームの発売後ずいぶんたっての発売になる本だけど、そのぶん内容は充実しているぞ。

●ファイアーエムブレム外伝のすべてがわかる本
●アスキー出版局　700円［税込］
●1992年5月6日発売予定

にらたんNEWS

噂のログアウトに続く秘密の企画？

謎の企画として有名だったログアウトに続いて、どうやらにらたん編集部では、別の秘密の企画を練っているらしいぞっ！

にらたん編集部に分裂の危機が？

というのは冗談。にらたん編集部からログアウト編集部が独立した、というわけなんだよね。ログアウトをどうぞよろしく。

Newton PRINCIPIA

プリンキピア

Presented by Newton

『PRINCIPIA』は
万有引力を発見した
アイザック・ニュートンの著書で，
物理学の聖書（バイブル）とでも
いうべきものなのだ！

科学雑誌Newtonがおくる連載コラム第2弾！
現在、アメリカ、アリゾナの砂漠では「バイオスフェアⅡ」という実験が行われている。
地球のミニチュアをつくり、その中で暮らそうという壮大な実験である。
はたしてこの試みは成功するのだろうか？ 君も「バイオスフェアⅡ」に参加しよう！

君はバイオスフェアⅡを成功させられるか！

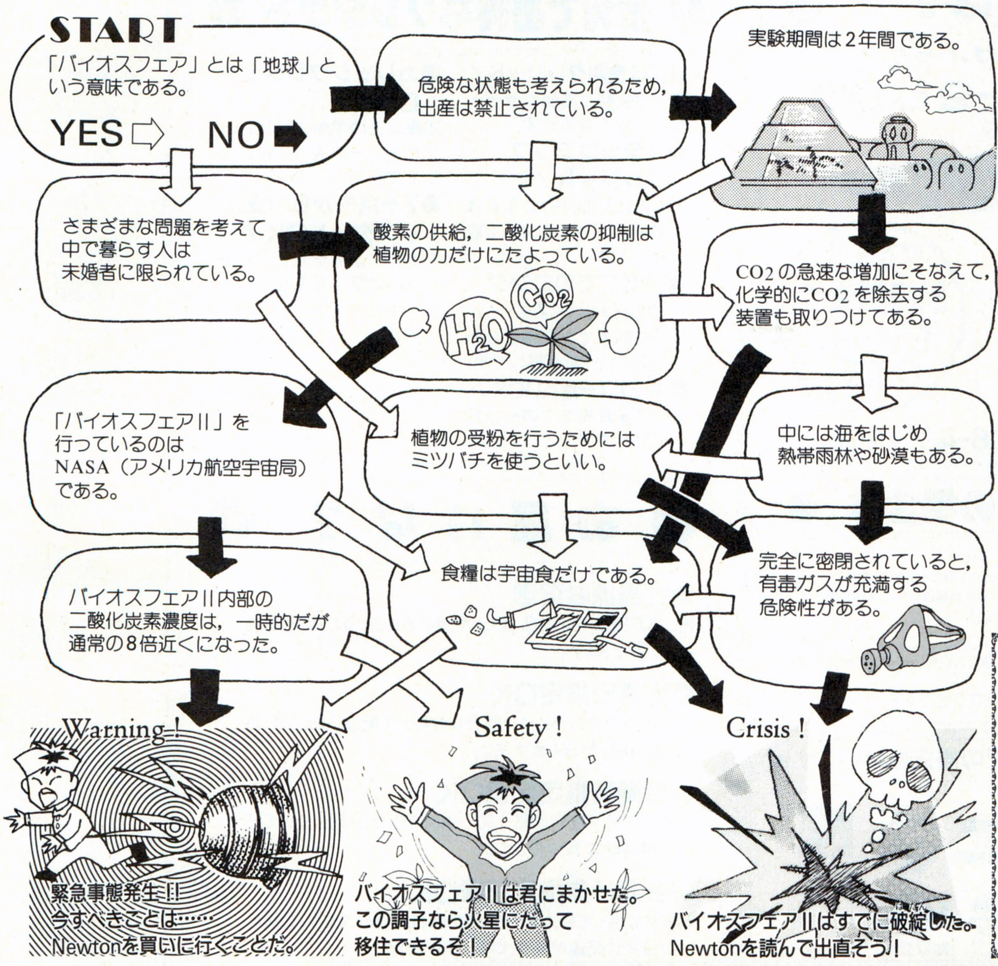

今月のうんちく

アメリカ，アリゾナの砂漠に出現した巨大なガラス張りの建物，それが「バイオスフェアⅡ」である。広さは1万3000平方メートルもある。

1991年9月26日，8人の男女が「バイオスフェアⅡ」の中で暮らしはじめた。そこは外界とは隔離された世界。緊急事態でも発生しなければ2年間は外へ出られない。「バイオスフェア」とは「生態圏」を意味し，「バイオスフェアⅠ」とは地球のことである。「第二の地球」，つまり地球のミニチュアをつくってしまおうというのがバイオスフェアⅡのねらいである。

この大がかりな実験を行っているのは，スペース・バイオスフェア・ベンチャーズという私企業である。日本でも，科学技術庁が1995年完成を目標に同様の計画を発表した。

実験開始からすでに半年以上たつ。バイオスフェアⅡでも，地球と同じような問題が生じはじめている。なんと二酸化炭素の濃度が通常の8倍近くになってしまったのだ。さらに空気の一部が入れかえられていたこともわかった。

このようなさまざまな問題が発生する中，バイオスフェアⅡは成功するのだろうか？ 人間は地球のミニチュア相手にさえとまどっている。このままでほんとうの地球を管理することなどできるのだろうか？ バイオスフェアⅡの成果は，地球の未来をも左右するということを忘れてはならない。

Newtonオリジナル・テレホンカード プレゼント！

連載開始を記念して抽選で20名様にNewtonオリジナル・テレホンカードをプレゼントいたします。官製ハガキに住所，氏名，年齢，電話番号，このコラムに対するご感想（何でも結構）をご記入のうえ，「〒180 東京都武蔵野郵便局私書箱第1号 株式会社教育社 Newtonテレホンカード・プレゼントB係」までお送りください。締切りは5月末日（当日消印有効）です。当選者の発表は商品の発送をもってかえさせていただきます。

Newton 5月号 4月26日好評発売　**科学がゼッタイおもしろい**

バイオスフェアⅡは失敗か？

「第二の地球」にもさまざまな問題が発生

自分の脳を知っていますか

地下の迷宮ラビリンス

ブラックホールの中はどうなっているのか？
エイズ治療薬最新情報
宇宙で暮らそう！
エルニーニョ発生

Newton
GRAPHIC SCIENCE MAGAZINE ニュートン
編集長　竹内 均
毎月26日発売　定価930円（税込）
KYOIKUSHA
販売／教育社出版サービス株式会社
〒102 東京都千代田区富士見2-11-10 丸十ビル
TEL 03-3264-5477　FAX 03-3263-0230

ウェーブ・アイメンバーズカード
メンバーの特権
5年保証
ウェーブ・アイメンバーズカード

長年の実績が安心をお届けいたします
価格もサービスもご満足いただきたい

夏のボーナス一括払い手数料0（ゼロ）

お申込みは？

通話料無料のフリーダイヤルで
0120-00-9898
〈受付時間〉AM10:00～PM9:00

おハガキ又はFAXでのご注文は

252
神奈川県藤沢市
湘南台一－十二－二
ウェーブアイ行
通信販売課

注文書
1. おところ
2. お名前
3. 年齢
4. 電話番号
5. 職業
6. 保護者名（未成年の方）
7. 商品名
8. 支払方法
現金一括またはクレジット
●クレジットの場合
月々○円×○回
ボーナス○円×○回

FAXは24時間受け付けております。

FAXナンバー／0466-43-1265

便利でお得なクレジット

●超低金利クレジット！
格安の金利で高価なセットもらくらく買えます。

●ステップアップクレジット！
1年目は3,000円、2年目は5,000円と月々のお支払を設定できます。

●84回までのロングクレジット！
3～84回までお客様に合わせた幅広い分割が可能です。

●ボーナス一括払いOK！
最長7ヶ月先までの一括払いが可能です。

●カレッジクレジットOK！
20歳以上の学生、新社会人、フリーターの人も保証人なしでご利用できます。

●7ヶ月先からの支払いスタートOK！
すぐにご予算がたたない方のために7ヶ月先からの支払いが可能です。

現金一括払いの場合は

●コレクトサービス
商品代金はお届けしたときにいただくコレクトサービスを行なっておりますので、「ちょっと通信販売では………」と不安でためらっているお客様は是非ご利用ください。（但し、離島にお住まいの方はご利用できません。）

●銀行振込
お振込いただいてからのお届けとなります。お電話でのお申込み後のお振込でお願いいたします。
振込口座…横浜銀行湘南台支店　当座0000467

お届けは？

●全国無料配送
但し、5万円以下の商品、または離島にお住まいの方は別途送料をいただきます。

●配達日指定OK
留守がちの方のためにご都合に合わせて配達いたします。もちろん日曜、祭日も大丈夫。

●時間帯指定配達OK
午前・午後・夜間（PM6：00～PM8：00）と3段階に分けて配達時間帯がご指定できます。

●お届け先指定配達OK
勤務先に送ってもらいたい方、贈り物として送られる方、ご指定のご住所に配達が可能です。（国内のみ）

●各種クレジットカードでのお支払いOK！●

DINERS CLUB INTERNATIONAL　JCB　DC　VISA　UC　AMERICAN EXPRESS　JACCS　Nippon Shinpan　FINANCE CARD　BANK CARD

etc.……

●無料お見積サービス
●下取り買い取りもOK

メンテナンスは？

●安心の5年保証
ウェーブアイメンバーなら買っていただいたパソコンハードを5年間のロング保証を致します。安心してご利用になれます。
●初期不良新品交換は3ヶ月
●FM-TOWNSなら出張修理もOK

専門店ならではのセットアップサービス（有料）

●ハードディスクや増設RAMは今やパソコンには欠かせないものとなっておりますが、初期化やらソフトのセットアップ、プリンタ設定、メモリ設定など初心者の方にとってはたいへん頭を悩ます代物です。また、安易にやってしまって取り返しのつかない事にもなりかねません。そこで、その道のエキスパートであるウェーブアイ専任スタッフが面倒なセットアップ、インストールを代行、つなぐだけですぐ使えるように致します。もし「買っても大丈夫かなぁ」と不安を抱いている方は是非ご利用ください。

サービス内容
●ハードディスクセットアップ
●各種ソフトセットアップ
●ウィンドウズセットアップ
●RAMボードセットアップ

ご要望によりその他のセットアップも可能な場合もございます。是非ご相談下さい。

パソコンワープロセミナー実施中！

○使いこなすならウェーブアイのパソコンスクールで○

無料体験コース（湘南台）

習う前に体験してください。初心者の方を対象に、文字の入力からご紹介します。

日程	コース名	時間	テキスト料
5/3(日)	FM-OASYS体験コース	14:00〜16:00	¥500
5/9(土)	FM-OASYS体験コース	15:00〜17:00	¥500

ワープロセミナー（湘南台）

日程	コース名	時間	受講料
5/14(木)	ミセスの為のワープロ基礎Ⅰ	10:00〜12:00	¥2,000
5/14(木)	ミセスの為のワープロ基礎Ⅱ	13:30〜16:30	¥3,000
5/19(火)	ビジネスライティングレポート作成編	10:30〜16:30	¥5,000
5/28(木)	ビジネスライティンググラフィック編	10:30〜16:30	¥5,000

パソコンセミナー（湘南台）

日程	コース名	内容	時間	受講料
5/12(火)	ロータス1-2-3基礎Ⅰ	表計算・グラフ データベース	10:00〜17:00	¥8,000 (¥1,500)
5/15(金)	MS-DOS（入門）	OSの概要・基本コマンド	14:00〜17:00	¥6,000 (¥1,000)
5/26(火)	ロータス1-2-3基礎Ⅱ	関数・データベース 便利な機能	10:00〜17:00	¥8,000 (¥1,500)
5/27(水)	MS-DOS（初級）	OSの概要・基本コマンド (DIR，ワイルドカード等)	10:00〜16:00	¥8,000 (¥3,000)
5/30(土)	夫婦で学ぶパソコン入門	パソコンの基礎	10:00〜16:30	¥5,000 (¥1,500)

初級コース

5/11(月) 19：00〜21：30（月・木）週2回 計8回
¥33,664（税込）

5/13(水) 10：00〜16：00（水・金）週2回 計8回
¥33,664（税込）

随時コース いますぐにでも、ご入学できます

月〜土 10：00〜21：00までフリーチケット10回　1回2時間
¥32,840（税込）

日・祝 10：00〜18：00までフリーチケット10回　1回2時間
¥32,840（税込）

お問い合わせ先

湘南台校 0466-46-1805
大和校 0462-63-9898

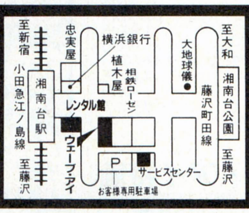

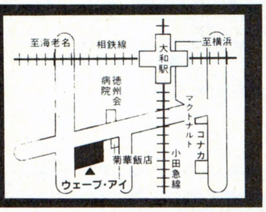

あなたの会社も能率アップ

○ウェーブアイのOAサポートチームが応援いたします○

OAの苦労を解決！

苦労その1 わからない ↓ インストラクター派遣

メニュー多彩な出張セミナー

- ◆OAサポートインストラクターの派遣
- ◆社内OA教育・OA機器の困った時の問い合わせダイヤル

定期講習会

- ◆ロータス1-2-3、FM-OASYS、一太郎などの主要ビジネスソフトのコースを常設
- ◆日本商工会議所認定ワープロスクール検定試験の実施

特別講習会

- ◆各企業のご要望に合わせて講習会のカリキュラムを設定
- ◆出張セミナー、当社教室セミナーどちらでもOK
- ◆社内研修などのご利用に最適

苦労その2 人手がない ↓ 各種処理サービス

プロの手をお貸しします。

- ◆OAコンサルティング（定期訪問）
- ◆ソフトウェアインストール
- ◆ハードウェアセットアップサービス
- ◆データベースデータ入力
- ◆データバックアップサービス
- ◆データコンバート（異機種ソフト間）
- ◆DM用宛名ラベル印刷

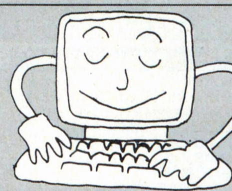

苦労その3 暇がない ↓ ソフト開発業務提案

即戦力になるサポート体制

- ◆ロータス1-2-3、EXCEL等のマクロプログラムの短期間作成
- ◆イージーオーダーソフト構築
- ◆オーダーソフト作成（仕事の流れに合わせて）
- ◆コンピューターネットワーク（LAN）の構築
- ◆既存アプリケーションバージョンアップ
- ◆業務効率改善提案

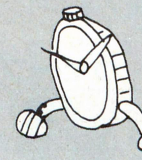

ウェーブアイ通信販売は

今すぐフリーダイヤル **0120-00-9898**

受付時間 AM10：00▶PM9：00
定休日：日曜・祭日

藤沢	0466(43)1775	新潟	0252(75)5076	広島	082(293)0811
札幌	011(771)4971	東京	03(3226)9286	福岡	092(481)0502
盛岡	0198(24)3172	静岡	0542(54)0696	FAX	0466(43)1265
仙台	022(267)5371	名古屋	052(581)4325		
		大阪	06(362) 5057		

18歳未満の方は保護者とご一緒にお電話下さい（特価は税別）

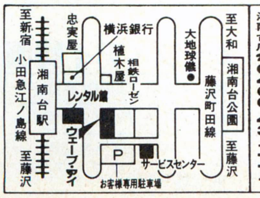

湘南台店☎0466-43-1771

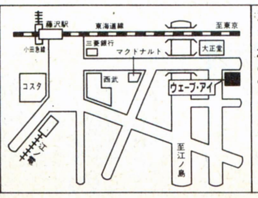

藤沢店☎0466-28-1771

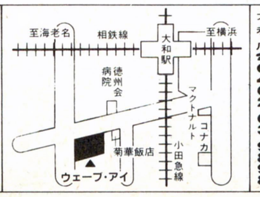

大和店☎0462-63-9898

WAVE EYE

神奈川県藤沢市湘南台1-12-2

【振込み先】横浜銀行湘南台支店
当座0000467

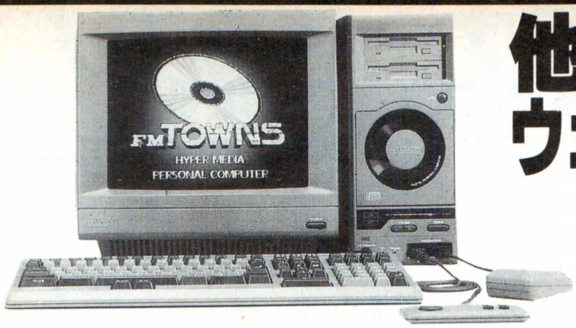

他店と比較して最後はウェーブ・アイで値切っちゃおう!!

FM TOWNS シリーズ

プラン610 FM-TOWNSⅡ-UX20入門ワープロセット

FM-TOWNSⅡ-UX20(ディスプレイ一体型小型パソコン)	288,000円
FMT-KB107(JIS配列キーボード、テンキー付)	30,000円
FMPR-204B(80桁、24ドットカラー熱転写プリンタ)	80,000円
プリンタケーブル	3,800円
FJ-SIM32-2ME(2MB増設RAM)	21,000円
クレヨナージュ(文書とイメージを統合したハイパーワープロ)	42,000円
パワーモンガー(シミュレーションゲーム)	12,800円
プリンタ用紙(A4サイズ100枚)	400円
ウェーブ・アイプラスワンセット	サービス

定価合計478,000円 ➡ **ウェーブ・アイ特価**

9,000円×24回	ボーナス41,500円×4回
7,000円×36回	ボーナス24,500円×6回
5,000円×48回	ボーナス22,200円×8回
7,300円×60回	ボーナス なし

プラン612 FM-TOWNSⅡ-UX40ワープロアートセット

FM-TOWNSⅡ-UX40(40MBハードディスク)	388,000円
FMT-KB107(JIS配列キーボード、テンキー付)	30,000円
FMPR-204B(80桁、24ドットカラー熱転写プリンタ)	80,000円
プリンタケーブル	3,800円
FM-OASYS〔LBP〕(本格日本語ワープロ、レーザープリンタ対応)	61,000円
GEDIT-TOWNS(グラフィックソフト)	30,000円
広辞苑CD-ROM	20,000円
フリーウェアコレクション4(フリーウェアソフトが盛り沢山)	3,000円
ブランディッシュ(リアルタイム・アクションRPG)	9,800円
プリンタ用紙(A4サイズ100枚)	400円
ウェーブ・アイプラスワンセット	サービス

定価合計626,000円 ➡ **ウェーブ・アイ特価**

8,000円×36回	ボーナス28,200円×6回
6,000円×48回	ボーナス23,800円×8回
4,000円×60回	ボーナス26,400円×10回
7,400円×72回	ボーナス なし

基本セット

プラン601

FM-TOWNSⅡ-UX20	288,000円
FMT-KB101A	10,000円
ウェーブ・アイプラスワンセット	サービス

定価合計298,000円 ➡ **ウェーブ・アイ特価**

プラン602

FM-TOWNSⅡ-UX40	388,000円
FMT-KB107(テンキー付き)	30,000円
ウェーブ・アイプラスワンセット	サービス

定価合計418,000円 ➡ **ウェーブ・アイ特価**

プラン603

FM-TOWNSⅡ-CX20	333,000円
FMT-DP533	69,800円
FMT-KB101A	10,000円
ウェーブ・アイプラスワンセット	サービス

定価合計412,800円 ➡ **ウェーブ・アイ特価**

プラン604

FM-TOWNSⅡ-CX20	333,000円
FMT-DP535(ドットピッチ0.38mm、トリニトロン管採用)	89,800円
FMT-KB107(テンキー付き)	30,000円
ウェーブ・アイプラスワンセット	サービス

定価合計452,800円 ➡ **ウェーブ・アイ特価**

プラン605

FM-TOWNSⅡ-CX20	333,000円
CM-1495H(ドットピッチ0.28mm、超高解像度、チルト台付、白)	138,000円
FMT-KB107(テンキー付き)	30,000円
ウェーブ・アイプラスワンセット	サービス

定価合計501,000円 ➡ **現金特価329,800円**

プラン606

FM-TOWNSⅡ-CX40	433,000円
FMT-DP535(ドットピッチ0.38mm、トリニトロン管採用)	89,800円
FMT-KB107(テンキー付き)	30,000円
ウェーブ・アイプラスワンセット	サービス

定価合計552,800円 ➡ **ウェーブ・アイ特価**

プラン611 FM-TOWNSⅡ-UX20ミュージックTVセット

FM-TOWNSⅡ-UX20(ディスプレイ一体型小型パソコン)	288,000円
FMT-KB107(JIS配列キーボード、テンキー付)	30,000円
FJ-SIM32-2ME(2MB増設RAM)	21,000円
FMT-403(内蔵タイプSC-55MIDIカード)	78,000円
FMT-416(TVチューナーカード)	38,000円
Music-PRO-TOWNS〔MIDI〕(音楽作成、演奏ソフト)	39,000円
FMT-SP101(アンプ内蔵スピーカ)	29,800円
シュヴァルツシルト(ゲームソフト)	12,800円
ウェーブ・アイプラスワンセット	サービス

定価合計536,600円 ➡ **ウェーブ・アイ特価**

9,000円×36回	ボーナス25,600円×6回
7,000円×48回	ボーナス20,500円×8回
5,000円×60回	ボーナス22,600円×10回
7,700円×72回	ボーナス なし

プラン613 FM-TOWNSⅡ-CX20お買得通信セット

FM-TOWNSⅡ-CX20(新型高速32ビットパソコン)	333,000円
FMT-DP533(ドットピッチ0.39ミリ、高解像度CRT、チルト台付)	69,800円
FMT-KB107(JIS配列キーボード、テンキー付)	30,000円
PV-A24B5(モデム、2400bps、MNPクラス5)	39,800円
ハビタット(TOWNSならではのビジュアルパソコン通信ソフト)	6,800円
パワーモンガー(シミュレーションゲーム)	12,800円
シュヴァルツシルト(ゲームソフト)	12,800円
プリンタ用紙(A4サイズ100枚)	400円
ウェーブ・アイプラスワンセット	サービス

定価合計505,400円 ➡ **ウェーブ・アイ特価**

8,000円×36回	ボーナス26,200円×6回
6,000円×48回	ボーナス22,200円×8回
4,000円×60回	ボーナス25,000円×10回
7,200円×72回	ボーナス なし

プラン614 FM-TOWNSⅡ-CX20入門プログラマーセット

FM-TOWNSⅡ-CX20	333,000円
FMT-DP535(ドットピッチ0.38mm、トリニトロン管採用)	89,800円
FMT-KB107(JIS配列キーボード、テンキー付)	30,000円
HD-J100(100MB、大容量ハードディスク)	128,000円
B276A300(日本語MS-DOS Ver3.1基本)	9,800円
B288A020(日本語MS-DOS Ver3.1拡張)	8,200円
High-C-Compiler(C言語)	40,000円
F.BASIC386Ver1.1(BASIC言語)	25,000円
スーパーシューティングTOWNS(ゲーム作成ソフト)	9,800円
ウェーブ・アイプラスワンセット	サービス

定価合計673,600円 ➡ **ウェーブ・アイ特価**

10,000円×36回	ボーナス40,800円×6回
8,000円×48回	ボーナス31,100円×8回
6,000円×60回	ボーナス30,600円×10回
9,800円×72回	ボーナス なし

プラン615 FM-TOWNSⅡ-CX20お買得ワープロセット

FM-TOWNSⅡ-CX20	333,000円
FMT-DP533(ドットピッチ0.39mm、高解像度CRT、チルト台付)	69,800円
FMT-KB107(JIS配列キーボード、テンキー付)	30,000円
FMPR-204B(80桁、24ドットカラー熱転写プリンタ)	80,000円
プリンタケーブル	3,800円
FM-OASYS〔FD〕(本格日本語ワープロ)	55,000円
広辞苑CD-ROM	20,000円
ニューセンチュリー英和新クラウン和英CD-ROM	20,000円
プリンタ用紙(A4サイズ100枚)	400円
ウェーブ・アイプラスワンセット	サービス

定価合計612,000円 ➡ **ウェーブ・アイ特価**

, 円×36回	ボーナス , 円×6回
, 円×48回	ボーナス , 円×8回
, 円×60回	ボーナス , 円×10回
, 円×72回	ボーナス なし

プラン616 FM-TOWNSⅡ-CX100お買得WINDOWSセット

FM-TOWNSⅡ-CX100(100MBハードディスク内蔵)	533,000円
FMT-DP535(ドットピッチ0.38mm、トリニトロン)	89,800円
FMT-KB107(JIS配列キーボード、テンキー付)	30,000円
FMPR-204B(80桁、24ドットカラー熱転写プリンタ)	80,000円
プリンタケーブル	3,800円
KMT-8000L(8MB増設RAM)	81,000円
MS-WINDOWS Ver3.0	25,000円
B276A300(日本語MS-DOS Ver3.1)	9,800円
MS-WORD(日本語ワープロソフト)	58,000円
プリンタ用紙(A4サイズ100枚)	400円
ウェーブ・アイプラスワンセット	サービス

定価合計910,800円 ➡ **ウェーブ・アイ特価**

15,000円×36回	ボーナス42,700円×6回
12,000円×48回	ボーナス32,200円×8回
10,000円×60回	ボーナス27,700円×10回
12,900円×72回	ボーナス なし

プラン617 FM-TOWNSⅡ-CX100お買得ビジネスセット

FM-TOWNSⅡ-CX100(100MBハードディスク内蔵)	533,000円
FMT-DP536(ドットピッチ0.26mm、トリニトロン)	138,000円
FMT-KB107(JIS配列キーボード、テンキー付)	30,000円
PR-B400(136桁ドットインパクトプリンタ)	98,000円
プリンタケーブル	3,800円
Lotus1-2-3(表計算、データベース、グラフ作成)	98,000円
一太郎dash(日本語ワープロソフト)	39,000円
B276A300(日本語MS-DOS Ver3.1)	9,800円
プリンタ用紙(A4サイズ100枚)	400円
ウェーブ・アイプラスワンセット	サービス

定価合計950,000円 ➡ **ウェーブ・アイ特価**

12,000円×48回	ボーナス38,000円×8回
10,000円×60回	ボーナス32,700円×10回
8,000円×72回	ボーナス33,900円×12回
12,300円×84回	ボーナス なし

プラン618 FM-TOWNSⅡ-CX40本格グラフィックセット

FM-TOWNSⅡ-CX40(40MBハードディスク)	433,000円
CM-1495H(ドットピッチ0.28mm、超高解像度、チルト台付、白)	138,000円
FMT-KB107(JIS配列キーボード、テンキー付)	30,000円
XMT-4000L(4MB増設RAM)	41,000円
GT-1000(A7サイズカラーイメージスキャナー)	79,800円
スキャナー接続ケーブル	7,500円
Z'sSTAFF-PRO-TOWNS(本格グラフィック作成ソフト)	58,000円
Z'sTriphonyDigitalCraft(3Dグラフィックソフト)	39,800円
フラクタルエンジン(3Dの動画)	26,000円
スーパーシューティングTOWNS(ゲーム作成ソフト)	9,800円
ウェーブ・アイプラスワンセット	サービス

定価合計862,900円 ➡ **ウェーブ・アイ特価**

13,000円×36回	ボーナス42,900円×6回
10,000円×48回	ボーナス34,900円×8回
8,000円×60回	ボーナス32,000円×10回
11,700円×72回	ボーナス なし

プラン619 FM-TOWNSⅡ-CX40本格ワープロセット

FM-TOWNSⅡ-CX40(40MBハードディスク)	433,000円
FMT-DP536(ドットピッチ0.26mm、超高解像度、チルト台付)	138,000円
FMT-KB107(JIS配列キーボード、テンキー付)	30,000円
FMLBP101(高品質印字ページプリンタ)	288,000円
プリンタケーブル	3,800円
FM-OASYS〔LBP〕(本格日本語ワープロ、レーザープリンタ対応)	61,000円
広辞苑CD-ROM	20,000円
ニューセンチュリー英和新クラウン和英CD-ROM	20,000円
プリンタ用紙(A4サイズ100枚)	400円
ウェーブ・アイプラスワンセット	サービス

定価合計994,200円 ➡ **ウェーブ・アイ特価**

12,000円×48回	ボーナス41,700円×8回
10,000円×60回	ボーナス35,700円×10回
8,000円×72回	ボーナス36,600円×12回
12,800円×84回	ボーナス なし

ゆたかな98ソフトを活かす

EPSON

PC国民機。

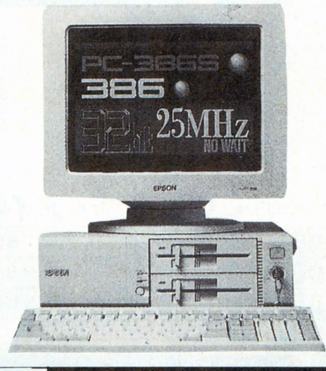

プラン631	PC-CLUB超お買得入門セット
PC-286C-STD(16ビット、FM音源搭載)	168,000円
CU-14FD(ドットピッチ0.31mm、高解像度CRT、チルト台付)	74,800円
PS98-1002-52(日本語MS-DOS Ver3.3D)	9,800円
CRI-UNO(入門ワープロ、表計算、グラフィック、通信など)	9,800円
M-400RS(100-800カウント切換、マウスパッド&マウスポケット付)	7,800円
ウェーブ・アイプラスワンセット	サービス

定価合計270,200円 ➡ 現金特価 **156,000円**

10,000円×12回	ボーナス26,200円×2回
6,000円×18回	ボーナス24,000円×3回
4,000円×24回	ボーナス21,700円×4回
5,300円×36回	ボーナス なし

プラン662	286CLUBお買得ワープロ通信セット
PC-286CLUB(286/12MHz3.5"2FDDFM音源搭載)	168,000円
CU-14FD(ドットピッチ0.31mm、高解像度CRT、チルト台付)	74,800円
TX-24CL(カラー熱転写プリンタ)	69,800円
MC-24PA5(2400bpsVis4.2CLASS5モデム)	26,800円
ユーカラWAVE(ワープロソフト、グラフィック作成、通信機能付)	9,800円
PS98-1002-32(日本語MS-DOS Ver3.3D)	9,800円
M-400RS(100-800カウント切換、マウスパッド&マウスポケット付)	7,800円
プリンタ用紙(A4サイズ100枚)	400円
ウェーブ・アイプラスワンセット	サービス

定価合計367,200円 ➡ 現金特価 **199,800円**

6,000円×24回	ボーナス21,000円×4回
4,000円×36回	ボーナス16,300円×6回
3,000円×48回	ボーナス13,600円×8回
4,400円×60回	ボーナス なし

プラン634	386GE超お買得ビジネスセット
PC-386GE2orGE5(32ビットCPU386SX)	298,000円
CU-14FD(ドットピッチ0.31mm、高解像度CRT、チルト台付)	74,800円
PC-PR150N(48ドット多フォント高品位熱転写プリンタ)	69,800円
プリンタケーブル	6,800円
MS-WORKS(ワープロ、表計算、グラフ、データベース等)	40,000円
PS98-1002-32(日本語MS-DOS Ver3.3D)	9,800円
M-400RS(100-800カウント切換、マウスパッド&マウスポケット付)	7,800円
プリンタ用紙(A4サイズ100枚)	400円
ウェーブ・アイプラスワンセット	サービス

定価合計507,400円 ➡ 現金特価 **339,800円**

8,000円×36回	ボーナス20,500円×6回
5,000円×48回	ボーナス23,800円×8回
3,000円×60回	ボーナス27,300円×10回
6,600円×72回	ボーナス なし

PC-386GS

プラン632	386GSお買得基本セット
PC-386GS2orGS5(32ビットCPU386、ハイレゾ対応)	398,000円
CR-5500(ハイレゾ対応高解像度CRT)	168,000円
M-400RS(100-800カウント切換、マウスパッド&マウスポケット付)	7,800円
ウェーブ・アイプラスワンセット	サービス

定価合計573,800円 ➡ **ウェーブ・アイ特価**

8,000円×36回	ボーナス26,500円×6回
6,000円×48回	ボーナス22,500円×8回
4,000円×60回	ボーナス25,300円×10回
7,200円×72回	ボーナス なし

プラン633	386GS超お買得WINDOWSセット
PC-386GS2orGS5(32ビットCPU386、ハイレゾ対応)	398,000円
CM-1495H(ドットピッチ0.28mm、マルチスキャンCRT、チルト台付)	138,000円
BJ-330J(48ドット多機能高品位バブルジェットプリンタ)	208,000円
ASF-1311(シートフィーダ)	20,000円
プリンタケーブル	6,800円
EP-SIM-4M(4MB増設RAM)	49,000円
DOODA-A100(100MB大容量ハードディスク)	118,000円
PS98-1002-32(日本語MS-DOS Ver3.3D)	9,800円
MS-WINDOWS Ver3.0A	25,000円
MS-WORD(日本語ワープロソフト)	58,000円
M-400RS(100-800カウント切換、マウスパッド&マウスポケット付)	7,800円
プリンタ用紙(A4サイズ100枚)	400円
ウェーブ・アイプラスワンセット	サービス

定価合計1,038,800円 ➡ **ウェーブ・アイ特価**

12,000円×36回	ボーナス57,000円×6回
10,000円×48回	ボーナス41,300円×8回
8,000円×60回	ボーナス37,300円×10回
12,500円×72回	ボーナス なし

プラン660	386GSハイレゾ超お買得基本セット
PC-386GS2orGS5(32ビットCPU386、ハイレゾ対応)	398,000円
CM-1495H(ドットピッチ0.28mm、マルチスキャンCRT、チルト台付)	138,000円
LHD-40J(40MB外付けハードディスク)	79,800円
M-400RS(100-800カウント切換、マウスパッド&マウスポケット付)	7,800円
ウェーブ・アイプラスワンセット	サービス

定価合計623,600円 ➡ 現金特価 **398,000円**

9,000円×36回	ボーナス26,200円×6回
7,000円×48回	ボーナス21,000円×8回
5,000円×60回	ボーナス23,000円×10回
7,800円×72回	ボーナス なし

プラン661	386GSDTPセット
PC-386GS2orGS5(32ビットCPU386、ハイレゾ対応)	398,000円
CM-1495H(ドットピッチ0.28mm、マルチスキャンCRT、チルト台付)	138,000円
A-100(100MB外付けハードディスク)	108,000円
EP-SIM-4M(4MB増設RAM)	49,000円
LP-2000(A4サイズ、300dpi高品位レーザープリンタ)	198,000円
KP-MP(プリンターケーブル)	5,600円
M-400RS(100-800カウント切換、マウスパッド&マウスポケット付)	7,800円
GT-1000(A7サイズ、カラーイメージスキャナー)	79,800円
＃5220(スキャナー用ケーブル)	7,000円
PS98-1002-32(日本語MS-DOS Ver3.3D)	9,800円
MS-WINDOWS Ver3.0A	25,000円
アルダスページメーカー(WINDOWS用DTPソフト)	98,000円
ペイントアップ(DTPに最適なスキャンペイントソフト)	28,000円
プリンタ用紙(A4サイズ100枚)	400円
ウェーブ・アイプラスワンセット	サービス

定価合計1,152,400円 ➡ **ウェーブ・アイ特価**

20,000円×36回	ボーナス41,300円×6回
16,000円×48回	ボーナス30,600円×8回
13,000円×60回	ボーナス28,600円×10回
15,700円×72回	ボーナス なし

プラン635	386Pお買得基本セット
PC-386P(32ビットCPU386SX)	268,000円
PC-KD882(15インチ、ドットピッチ0.31mm、高解像度CRT)	89,800円
BJ-10VCustom(48ドット、高品位バブルジェットプリンタ)	69,800円
プリンタケーブル	6,800円
M-400RS(100-800カウント切換、マウスパッド&マウスポケット付)	7,800円
プリンタ用紙(A4サイズ100枚)	400円
ウェーブ・アイプラスワンセット	サービス

定価合計442,600円 ➡ **ウェーブ・アイ特価**

10,000円×24回	ボーナス34,100円×4回
7,000円×36回	ボーナス23,500円×6回
5,000円×48回	ボーナス21,400円×8回
7,200円×60回	ボーナス なし

今すぐ フリーダイヤル **0120-00-9898**

受付時間 AM10:00▶PM9:00
定休日:日曜・祭日

藤沢	0466(43)1775	新潟	0252(75)5076	広島	082(293)0811
札幌	011(771)4971	東京	03(3226)9286	福岡	092(481)0502
盛岡	0198(24)3172	静岡	0542(54)0696	FAX	0466(43)1265
仙台	022(267)5371	名古屋	052(581)4325		
		大阪	06(362) 5057		

18歳未満の方は保護者とご一緒にお電話下さい(特価は税別)

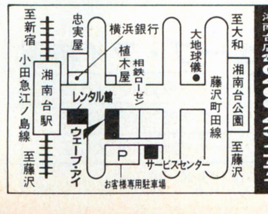

湘南台店☎0466-43-1771

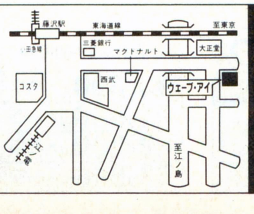

藤沢店☎0466-28-1771

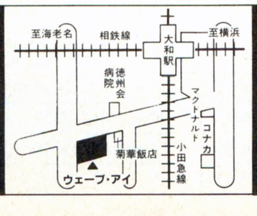

大和店☎0462-63-9898

WAVE EYE

神奈川県藤沢市湘南台1-12-2

【振込み先】横浜銀行湘南台支店
当座0000467

ウェーブ・アイメンバーズカード メンバーの特権 **5年保証**

PC-9801シリーズ 基本セットプラン

プラン620 98FAお買得簡単セット

PC-9801FA2orFA/U2(CPU486SX搭載)	458,000円
CU-14FD(ドットピッチ0.31mm、高解像度CRT、チルト台付)	74,800円
PC-PR150N(48ドット多フォント高品位熱転写プリンタ)	69,800円
プリンタケーブル	6,800円
MS-WORKS(ワープロ、表計算、グラフ、データベース等)	40,000円
PS98-1002-52(日本語MS-DOS Ver3.3D)	9,800円
M-400RS(100-800カウント切換、マウスパッド&マウスポケット付)	7,800円
プリンタ用紙(A4サイズ100枚)	400円
ウェーブ・アイプラスワンセット	サービス

定価合計667,400円 ➡ 現金特価 **449,800円**

9,000円×36回	ボーナス36,700円×6回
7,000円×48回	ボーナス29,200円×8回
5,000円×60回	ボーナス29,900円×10回
8,800円×72回	ボーナス なし

プラン622 98FA入門WINDOWSセット

PC-9801FA2orFA/U2(CPU486SX搭載)	458,000円
CU-14FD(ドットピッチ0.31mm、高解像度CRT、チルト台付)	74,800円
BJ-10VCustom(48ドット、高品位バブルジェットプリンタ)	69,800円
プリンタケーブル	6,800円
FA34-4M(4MB専用RAM)	35,000円
PD-125E(125MB大容量ハードディスク)	112,000円
PS98-1003-51(日本語MS-DOS Ver5.0)	12,800円
MS-WINDOWS Ver3.0A	25,000円
M-400RS(100-800カウント切換、マウスパッド&マウスポケット付)	7,800円
プリンタ用紙(A4サイズ100枚)	400円
ウェーブ・アイプラスワンセット	サービス

定価合計802,400円 ➡ **ウェーブ・アイ特価**

10,000円×48回	ボーナス31,800円×8回
8,000円×60回	ボーナス29,300円×10回
6,000円×72回	ボーナス32,300円×12回
10,300円×84回	ボーナス なし

基本セット

プラン670

PC-9801DX2orDX/U2	318,000円
CU-14FD(ドットピッチ0.31mm、高解像度CRT、チルト台付)	74,800円
ウェーブ・アイプラスワンセット	サービス

定価合計392,800円 ➡ **ウェーブ・アイ特価**

プラン671

PC-9801DS2orDS/U2	358,000円
XC-1498CⅡ(ドットピッチ0.28mm、高解像度、チルト台付)	107,000円
ウェーブ・アイプラスワンセット	サービス

定価合計465,000円 ➡ **ウェーブ・アイ特価**

プラン672

PC-9801FA2orFA/U2	458,000円
PC-KD882(15インチ、ドットピッチ0.31mm、高解像度CRT)	89,800円
ウェーブ・アイプラスワンセット	サービス

定価合計547,800円 ➡ **ウェーブ・アイ特価**

プラン673

PC-9801FA2orFA/U2	458,000円
PC-KD881(15インチ、ドットピッチ0.28mm、高解像度CRT)	118,000円
ウェーブ・アイプラスワンセット	サービス

定価合計576,000円 ➡ **ウェーブ・アイ特価**

プラン674

PC-98GSmodel2	828,000円
CM-1495H(ドットピッチ0.28mm、マルチスキャンCRT、チルト台付)	138,000円
ウェーブ・アイプラスワンセット	サービス

定価合計966,000円 ➡ **ウェーブ・アイ特価**

プラン675

PC-98DO+	278,000円
CU-14FD(ドットピッチ0.31mm、高解像度CRT、チルト台付)	74,800円
ウェーブ・アイプラスワンセット	サービス

定価合計352,800円 ➡ **ウェーブ・アイ特価**

プラン621 98FAお買得ビジネスセット

PC-9801FA2orFA/U2(CPU486SX搭載)	458,000円
XC-1498CⅡ(ドットピッチ0.28mm、高解像度、チルト台付)	107,000円
BJ-330J(48ドット多機能高品位バブルジェットプリンタ)	208,000円
ASF-1311(シートフィーダ)	20,000円
プリンタケーブル	6,800円
Lotus1-2-3R2.3J(表計算、グラフ作成、データベース)	98,000円
一太郎Ver4.3(日本語ワープロソフト)	58,000円
PS98-1003-51(日本語MS-DOS Ver5.0)	12,800円
M-400RS(100-800カウント切換、マウスパッド&マウスポケット付)	7,800円
プリンタ用紙(A4サイズ100枚)	400円
ウェーブ・アイプラスワンセット	サービス

定価合計976,800円 ➡ **ウェーブ・アイ特価**

13,000円×36回	ボーナス47,000円×6回
10,000円×48回	ボーナス38,100円×8回
8,000円×60回	ボーナス34,600円×10回
12,100円×72回	ボーナス なし

プラン623 98FA本格WINDOWSセット

PC-9801FA2orFA/U2(CPU486SX搭載)	458,000円
PC-KD881(15インチ、ドットピッチ0.28mm、高解像度、チルト台付)	118,000円
LP-2000(A4サイズ、300dpi高品位レーザープリンタ)	198,000円
LP2000ETC(交換用トナーカートリッジ)	16,000円
プリンタケーブル	6,800円
DOODA-A100(100MB大容量ハードディスク)	118,000円
FA34-8M(8MB専用RAM)	69,000円
PS98-1003-51(日本語MS-DOS Ver5.0)	12,800円
MS-WINDOWS Ver3.0A	25,000円
MS-EXCEL(表計算、データベース、3Dグラフ等)	98,000円
AldusPagemaker(ベストセラーデスクトップパブリッシングソフト)	148,000円
C・FONT(WINDOWS用、明朝、ゴシック、毛筆体)	38,000円
M-400RS(100-800カウント切換、マウスパッド&マウスポケット付)	7,800円
プリンタ用紙(A4サイズ100枚)	400円
ウェーブ・アイプラスワンセット	サービス

定価合計1,313,800円 ➡ **ウェーブ・アイ特価**

15,000円×48回	ボーナス63,400円×8回
12,000円×60回	ボーナス57,200円×10回
10,000円×72回	ボーナス54,100円×12回
17,200円×84回	ボーナス なし

プラン624 98DS超お買得入門セット

PC-9801DS2orDS/U2(32ビットCPU386SX搭載)	358,000円
CU-14FD(ドットピッチ0.31mm、高解像度CRT、チルト台付)	74,800円
TX-24CL(80桁、24ドットカラー熱転写プリンタ)	69,800円
MS-WORKS(ワープロ、表計算、グラフ、データベース等)	40,000円
PS98-1002-52(日本語MS-DOS Ver3.3D)	9,800円
M-400RS(100-800カウント切換、マウスパッド&マウスポケット付)	7,800円
プリンタ用紙(A4サイズ100枚)	400円
PR-64M(縦型4段パソコンデスク、マウステーブル付)	29,800円
ウェーブ・アイプラスワンセット	サービス

定価合計590,400円 ➡ 現金特価 **349,800円**

8,000円×36回	ボーナス22,500円×6回
6,000円×48回	ボーナス19,300円×8回
4,000円×60回	ボーナス22,600円×10回
6,800円×72回	ボーナス なし

プラン625 98DSお買得ミュージックセット

PC-9801DS2orDS/U2(32ビットCPU386SX搭載)	358,000円
CU-14FD(ドットピッチ0.31mm、高解像度CRT、チルト台付)	74,800円
ミュージ郎300(MIDI演奏、楽譜作成システム)	88,000円
PC-SP101(パワーアンプ、高音質BOSEスピーカ)	49,800円
PS98-1002-52(日本語MS-DOS Ver3.3D)	9,800円
M-400RS(100-800カウント切換、マウスパッド&マウスポケット付)	7,800円
ウェーブ・アイプラスワンセット	サービス

定価合計588,200円 ➡ **ウェーブ・アイ特価**

8,000円×36回	ボーナス27,600円×6回
6,000円×48回	ボーナス23,300円×8回
4,000円×60回	ボーナス26,000円×10回
7,300円×72回	ボーナス なし

プラン626 98DX超お買得セット

PC-9801DX2orDX/U2(16ビットCPU286搭載)	318,000円
CU-14FD(ドットピッチ0.31mm、高解像度CRT、チルト台付)	74,800円
PC-PR150N(48ドット多フォント高品位熱転写プリンタ)	69,800円
プリンタケーブル	6,800円
PS98-1002-52(日本語MS-DOS Ver3.3D)	9,800円
ユーカラWAVE(ワープロソフト、グラフィック作成、通信機能付)	9,800円
M-400RS(100-800カウント切換、マウスパッド&マウスポケット付)	7,800円
プリンタ用紙(A4サイズ100枚)	400円
ウェーブ・アイプラスワンセット	サービス

定価合計497,200円 ➡ 現金特価 **299,800円**

9,000円×24回	ボーナス32,800円×4回
6,000円×36回	ボーナス24,400円×6回
4,000円×48回	ボーナス23,400円×8回
6,600円×60回	ボーナス なし

プラン627 98DO+超お買い得セット

PC-98DO+(16ビット、88MA、98VMのソフトが使用可能)	278,000円
CU-14FD(ドットピッチ0.31mm、高解像度CRT、チルト台付)	74,800円
ランス3(ロールプレイングゲーム)	6,800円
伊忍道・打倒信長(ロールプレイングゲーム)	9,800円
ブランディッシュ(リアルタイム・アクションRPGゲーム)	9,800円
M-400RS(100-800カウント切換、マウスパッド&マウスポケット付)	7,800円
PS98-1002-52(日本語MS-DOS Ver3.3D)	9,800円
ウェーブ・アイプラスワンセット	サービス

定価合計396,800円 ➡ **ウェーブ・アイ特価**

8,000円×24回	ボーナス29,900円×4回
5,000円×36回	ボーナス24,200円×6回
3,000円×48回	ボーナス24,500円×8回
5,900円×60回	ボーナス なし

プラン628 98GS超お買得基本セット

PC-98GSmodel1(40MBハードディスク、WINDOWS搭載)	698,000円
CM-1495H(ドットピッチ0.28mm、マルチスキャンCRT、チルト台付)	138,000円
ウェーブ・アイプラスワンセット	サービス

定価合計836,000円 ➡ 現金特価 **589,000円**

12,000円×36回	ボーナス46,900円×6回
10,000円×48回	ボーナス33,200円×8回
8,000円×60回	ボーナス30,500円×10回
11,500円×72回	ボーナス なし

プラン629 98GSmodel2お買得セット

PC-98GSmodel2(CD-ROM搭載)	828,000円
PC-98GS-C1(専用15インチ高解像度ディスプレイ)	138,000円

定価合計966,000円 ➡ **ウェーブ・アイ特価**

13,000円×48回	ボーナス42,300円×8回
11,000円×60回	ボーナス35,300円×10回
9,000円×72回	ボーナス35,500円×12回
13,500円×84回	ボーナス なし

イージードライブ カンタン操作の MACとテラドライブ

Apple Computer
Authorized Dealer

Macintosh

プラン680 MAC CLASSICⅡ 2MB FD

MAC CLASSICⅡ2MBFD(68030CPU、キーボード、漢字トーク付)	298,000円

定価298,000円 ➡ 現金特価 **189,000円**

10,000円×12回	ボーナス43,100円×2回
8,000円×18回	ボーナス24,300円×3回
6,000円×24回	ボーナス18,700円×4回
6,300円×36回	ボーナス なし

プラン681 MAC CLASSICワープロ入門セット

MAC CLASSIC2MBFD(漢字トーク、キーボード付)	178,000円
2MB増設RAMモジュール	30,000円
内蔵型45MBハードディスク	128,000円
フラッシュライター(縦書き対応ワープロソフト)	9,800円
AP-900(48ドットカラープリンタ)	94,800円
EPSONLINK(プリンターアダプター)	19,800円

定価合計460,400円 ➡ 現金特価 **278,000円**

9,000円×24回	ボーナス26,500円×4回
6,000円×36回	ボーナス20,000円×6回
4,000円×48回	ボーナス20,000円×8回
6,100円×60回	ボーナス なし

プラン682 MAC LCファミリー入門セット

MAC LC(2MB40HD、キーボード、漢字トーク付)	368,000円
12インチRGBモニター	100,000円
MACSCHOOL2.0(MACレッスンソフト)	12,000円
KIDPIX-J(日本語お絵描きソフト)	9,800円
SIMANT(ベストセラーゲームソフト)	12,800円

定価合計502,600円 ➡ 現金特価 **345,000円**

10,000円×24回	ボーナス39,900円×4回
8,000円×36回	ボーナス21,500円×6回
6,000円×48回	ボーナス18,600円×8回
7,600円×60回	ボーナス なし

プラン683 PS/55Z30Uお買い得セット

5530-UV1(CRT一体型、32ビット386SX、DOS/V)	441,000円
BJ-10V(48ドット、バブルジェットプリンタ)	74,800円
プリンタケーブル	5,500円
一太郎dash(日本語ワープロソフト)	39,000円
プリンタ用紙(A4サイズ100枚)	400円

定価合計560,700円 ➡ 現金特価 **389,800円**

9,000円×36回	ボーナス24,600円×6回
7,000円×48回	ボーナス19,700円×8回
5,000円×60回	ボーナス21,900円×10回
7,600円×72回	ボーナス なし

プラン684 PS/55Z30UW4お買い得WINDOWSセット

PS/55Z30U/W4(386SX-20,40MBHD,DOS/V,WINDOWSインストール済)	648,000円
BJ-10V(48ドット、バブルジェットプリンタ)	74,800円
プリンタケーブル	5,500円
MS-EXCEL(表計算、データベース、3Dグラフ)	98,000円
MS-WORD(日本語ワープロ)	58,000円
プリンタ用紙(A4サイズ100枚)	400円

定価合計884,700円 ➡ 現金特価 **599,800円**

10,000円×48回	ボーナス34,900円×8回
8,000円×60回	ボーナス32,000円×10回
6,000円×72回	ボーナス34,600円×12回
10,700円×84回	ボーナス なし

プラン685 TERADRIVEmodel3超お買得セット

TERADRIVEmodel3	248,000円
HTR-2200(専用ディスプレイ)	79,800円
HTR-2300(マウス)	6,800円

定価合計334,600円 ➡ 現金特価 **229,000円**

10,000円×18回	ボーナス27,600円×3回
7,000円×24回	ボーナス24,300円×4回
4,000円×36回	ボーナス22,100円×6回
6,000円×48回	ボーナス なし

中古品コーナー

DESKTOP

NEC/PC-9801RA21	現金特価225,000円
NEC/PC-9801DS2	現金特価212,000円
NEC/PC-9801RX2(2MB増設RAM付)	現金特価158,000円
NEC/PC-9801VX2	現金特価108,000円
NEC/PC-98DO	現金特価98,000円
NEC/PC-8801MC/2	現金特価49,800円
EPSON/PC-286C-STD(極上)	現金特価88,000円
EPSON/PC-286VF-STD	現金特価109,000円
SHARP/CZ-652C(1MBメモリ増設)	現金特価125,000円
SHARP/CZ-652C	現金特価108,000円
SHARP/CZ-644C-TN	現金特価259,800円
SHARP/CZ-604C-TN	現金特価189,800円
富士通/FM-TOWNS-2F	現金特価128,000円
富士通/FM-TOWNS-2	現金特価89,800円
富士通/FM-TOWNS-20F	現金特価159,800円
富士通/FM-TOWNS2-UX20(キーボード付)	現金特価199,000円
富士通/FM-TOWNS-40H	現金特価218,000円

ラップトップ

NEC/PC-9801LV21	現金特価79,800円
NEC/PC-9801LX2	現金特価89,800円
NEC/PC-9801NS(2MB増設RAM付)	現金特価165,000円
NEC/PC-9801NV	現金特価118,000円
NEC/PC-9801LS2	現金特価168,000円
EPSON/PC-286LS-STD	現金特価138,000円
EPSON/PC-286note-F	現金特価89,800円
EPSON/PC-386BOOK-L	現金特価189,000円
富士通/FMR50NB1	現金特価89,800円
TOSHIBA/J3100SX001(2MB-RAM付)	現金特価99,800円

プリンタ

SHARP/CZ-8PC4-BK	現金特価42,000円
STAR/TX-24CL	現金特価31,800円
ローランド/DKY-1200	現金特価84,800円

その他

富士通/OASYS-Pocket	現金特価58,000円
緑電子/Little-F40mk2	現金特価39,800円

今すぐフリーダイヤル 0120-00-9898

受付時間 AM10:00▶PM9:00
定休日:日曜・祭日

藤沢 0466(43)1775 新潟 0252(75)5076 広島 082(293)0811
札幌 011(771)4971 東京 03(3226)9286 福岡 092(481)0502
盛岡 0198(24)3172 静岡 0542(54)0696 FAX 0466(43)1265
仙台 022(267)5371 名古屋 052(581)4325 大阪 06(362)5057
18歳未満の方は保護者とご一緒にお電話下さい(特価は税別)

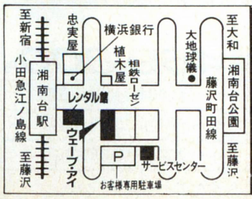

湘南台店☎0466-43-1771

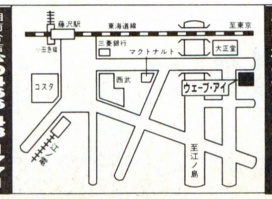

藤沢店☎0466-28-1771

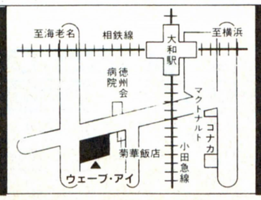

大和店☎0462-63-9898

WAVE EYE
神奈川県藤沢市湘南台1-12-2
【振込み先】横浜銀行湘南台支店
当座0000467

ノートパソコンは
単体でも販売しております。価格はお電話またはFAXでお問い合わせください。

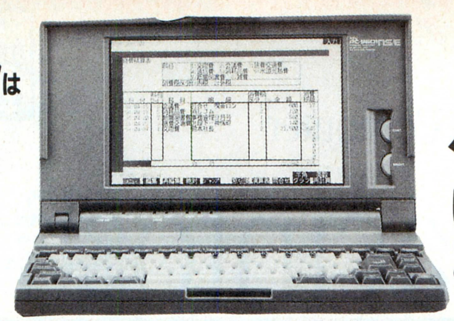

ノート・ブックタイプパソコンシリーズ!!

いつでもどこでも気ままに使いこなせるA4ファイルサイズ。

プラン636　98NS/T超お買得セット

PC-9801NS/T(32ビットCPU386SL、クロック20MHz)	288,000円
PC-PR150N(48ドット多フォント高品位熱転写プリンタ)	69,800円
プリンタケーブル	6,800円
MS-WORKS(ワープロ、表計算、グラフ、データベース)	40,000円
PS98-1002-32(日本語MS-DOS Ver3.3D)	9,800円
M-400RS(100-800カウント切換、マウスパッド&マウスポケット付)	7,800円
プリンタ用紙(A4サイズ100枚)	400円
ウェーブ・アイプラスワンセット	サービス

定価合計422,600円➡ 現金特価 **299,800円**

9,000円×24回	ボーナス32,800円×4回
6,000円×36回	ボーナス24,400円×6回
4,000円×48回	ボーナス23,400円×8回
6,600円×60回	ボーナス　なし

プラン637　98NS/Tお買得ビジネスセット

PC-9801NS/T(32ビットCPU386SL、クロック20MHz)	288,000円
CRC-IHE80(内蔵型80MBハードディスク)	108,000円
DynaPrinter48(超小型48ドット熱転写プリンタ、B4サイズOK)	69,800円
プリンタケーブル	6,800円
ハーモニー(日英ワープロ、グラフ、データベース)	50,000円
PS98-1002-32(日本語MS-DOS Ver3.3D)	9,800円
M-400RS(100-800カウント切換、マウスパッド&マウスポケット付)	7,800円
プリンタ用紙(A4サイズ100枚)	400円
ウェーブ・アイプラスワンセット	サービス

定価合計540,600円➡ **ウェーブ・アイ特価**

8,000円×36回	ボーナス32,600円×6回
6,000円×48回	ボーナス27,300円×8回
4,000円×60回	ボーナス29,300円×10回
7,800円×72回	ボーナス　なし

プラン638　98NS/Tお買得WINDOWSセット

PC-9801NS/T(32ビットCPU386SL、クロック20MHz)	288,000円
LHD-NS130(内蔵型125MBハードディスクパック)	118,000円
AP-1000PC(136桁、48ドットカラー熱転写プリンタ)	99,800円
プリンタケーブル	6,800円
PS98-1002-32(日本語MS-DOS Ver3.3D)	9,800円
MS-WINDOWS Ver3.0A	25,000円
MS-WORD(日本語ワープロソフト)	58,000円
M-400RS(100-800カウント切換、マウスパッド&マウスポケット付)	7,800円
プリンタ用紙(A4サイズ100枚)	400円
ウェーブ・アイプラスワンセット	サービス

定価合計613,600円➡ **ウェーブ・アイ特価**

10,000円×36回	ボーナス33,700円×6回
8,000円×48回	ボーナス25,600円×8回
6,000円×60回	ボーナス26,000円×10回
9,100円×72回	ボーナス　なし

プラン639　98NCお買得簡単入門セット

PC-9801NC(TFTカラー液晶、高速32ビットパソコン)	598,000円
BJ-10VCustom(48ドット、高品位バブルジェットプリンタ)	69,800円
プリンタケーブル	6,800円
PS98-1002-32(日本語MS-DOS Ver3.3D)	9,800円
MS-WORKS(ワープロ、表計算、グラフ、データベース)	40,000円
M-400RS(100-800カウント切換、マウスパッド&マウスポケット付)	7,800円
プリンタ用紙(A4サイズ100枚)	400円
ウェーブ・アイプラスワンセット	サービス

定価合計732,600円➡ **ウェーブ・アイ特価**

12,000円×36回	ボーナス38,800円×6回
10,000円×48回	ボーナス27,000円×8回
8,000円×60回	ボーナス25,300円×10回
10,700円×72回	ボーナス　なし

プラン643　98NCお買得多機能通信セット

PC-9801NC(TFTカラー液晶、高速32ビットパソコン)	598,000円
MC-24PA5(2400bpsVis4.2CLASS5)	26,800円
HARMONEY(一太郎+123+通信統合ソフト)	50,000円
PS98-1002-32(日本語MS-DOS Ver3.3D)	9,800円
TX-24CL(カラー熱転写プリンタ)	69,800円
プリンタケーブル	5,500円
ウェーブ・アイプラスワンセット	サービス

定価合計759,900円➡ 現金特価 **559,000円**

13,000円×36回	ボーナス34,700円×6回
10,000円×48回	ボーナス28,500円×8回
8,000円×60回	ボーナス26,500円×10回
10,900円×72回	ボーナス　なし

プラン640　98NCお買得WINDOWSセット

PC-9801NC(TFTカラー液晶、高速32ビットパソコン)	598,000円
LHD-NS130(内蔵型125MBハードディスクパック)	118,000円
PIO-98NT-4ME(4MB増設RAMカード)	42,000円
PC-PR150N(48ドット多フォント高品位熱転写プリンタ)	69,800円
プリンタケーブル	6,800円
PS98-1003-31(日本語MS-DOS Ver5.0)	12,800円
MS-WINDOWS Ver3.0A	25,000円
MS-EXCEL Ver3.1(表計算、データベース、3Dグラフ等)	98,000円
C・FONT(WINDOWS用、明朝、ゴシック、毛筆体フォント)	38,000円
M-400RS(100-800カウント切換、マウスパッド&マウスポケット付)	7,800円
プリンタ用紙(A4サイズ100枚)	400円
ウェーブ・アイプラスワンセット	サービス

定価合計1,016,600円➡ **ウェーブ・アイ特価**

16,800円×36回	ボーナス50,000円×6回
13,100円×48回	ボーナス40,000円×8回
10,800円×60回	ボーナス35,000円×10回
14,700円×72回	ボーナス　なし

プラン641　386NW2お買い得セット

PC-386NW2(32ビットCPU386SX搭載、FDD2基)	278,000円
PCMS2M(専用マウス)	5,800円
BJ-10V-Select(80桁、48ドット文字フォント内蔵プリンタ)	79,800円
プリンタ接続ケーブル	6,800円
MS-WORKS(ワープロ、表計算、グラフ、データベース等)	40,000円
PS98-1002-32(日本語MS-DOS Ver3.3D)	9,800円
プリンタ用紙(A4サイズ100枚)	400円
ウェーブ・アイプラスワンセット	サービス

定価合計420,600円➡ **ウェーブ・アイ特価**

9,000円×24回	ボーナス28,500円×4回
6,000円×36回	ボーナス21,400円×6回
4,000円×48回	ボーナス21,100円×8回
6,300円×60回	ボーナス　なし

プラン642　386NAE1お買い得セット

PC-386NAE1(32ビットCPU386SX)	238,000円
Pack-A80(80MB内蔵型ハードディスク)	128,000円
AP-900(80桁、48ドット熱転写プリンタ)	92,800円
プリンタ接続ケーブル	6,800円
PS98-1002-32(日本語MS-DOS Ver3.3D)	9,800円
プリンタ用紙(A4サイズ100枚)	400円
ウェーブ・アイプラスワンセット	サービス

定価合計475,800円➡ **ウェーブ・アイ特価**

8,000円×36回	ボーナス24,200円×6回
6,000円×48回	ボーナス20,600円×8回
4,000円×60回	ボーナス23,700円×10回
7,000円×72回	ボーナス　なし

プラン645　98NOTE LIGHTアクティブセット

PC-9801NL(超軽量1.3kgノートパソコン)	238,000円
HARMONEY(一太郎+123+通信統合ソフト)	50,000円
PS98-1002-32(日本語MS-DOS Ver3.3D)	9,800円
AP-300(48ドットノートサイズ熱転写プリンタ)	59,800円
プリンタケーブル	5,500円
プリンタ用紙(A4サイズ100枚)	400円
ウェーブ・アイプラスワンセット	サービス

定価合計363,500円➡ 現金特価 **274,800円**

5,000円×36回	ボーナス25,400円×6回
4,000円×48回	ボーナス19,500円×8回
3,000円×60回	ボーナス10,600円×10回
5,300円×72回	ボーナス　なし

プラン644　386NAE-1B/HARMONEYインストール済限定セット

PC-386NAE-1B(40MBハードディスク内蔵)	418,000円
HARMONEY(一太郎+123+通信統合ソフト)	50,000円
MS-DOS	9,800円
M-400RS(100-800カウント切換、マウスパッド&マウスポケット付)	7,800円
マウス変換ケーブル	1,800円
BJ-10V(48ドットバブルジェットプリンター)	74,800円
プリンタケーブル	5,500円

定価合計567,700円➡ 現金特価 **339,800円**

7,000円×36回	ボーナス26,500円×6回
5,000円×48回	ボーナス23,800円×8回
4,000円×60回	ボーナス21,300円×10回
6,600円×72回	ボーナス　なし

プラン647　J3100SX001超お買得ビジネスセット　50%OFF

J3100SX001(32ビットIBM互換ノートパソコン)	258,000円
MS-WORKS(ワープロ・表計算・通信データベースソフト)	40,000円
BJ-10V(C)(48ドットデュアルエミュレーションバブルジェットプリンタ)	69,800円
プリンタケーブル	5,500円
ウェーブ・アイプラスワンセット	サービス

定価合計373,300円➡ 現金特価 **185,000円**

3,500円×36回	ボーナス16,300円×6回
3,000円×48回	ボーナス11,200円×8回
2,500円×60回	ボーナス9,600円×10回
3,600円×72回	ボーナス　なし

プラン646　J3100SL8VWお買得基本セット

J3100SL8VW(386SL/25MHz80MB、HDD内蔵VGA対応)	558,000円
DYNAPRINTER48	69,800円
J31MS001(マウス)	10,000円
ウェーブ・アイプラスワンセット	サービス

定価合計637,800円➡ 現金特価 **469,800円**

10,000円×36回	ボーナス34,700円×6回
8,000円×48回	ボーナス26,300円×8回
5,000円×60回	ボーナス32,600円×10回
9,200円×72回	ボーナス　なし

X68000 シリーズ

X68000お買い上げのお客様に 連射式ジョイパッド&ゲームソフト プレゼント。

X68000 PERSONAL WORKSTATION・XVI Compact

X68000

プラン653	X68000XVI-Compactお買い得基本セット
CZ-674C-TN	298,000円
CZ-606D-TN(ドットピッチ0.31mm、高解像度CRT)	79,800円

定価合計377,800円 ➡ **ウェーブ・アイ特価**

9,000円×24回	ボーナス34,300円×4回
6,000円×36回	ボーナス25,500円×6回
4,000円×48回	ボーナス24,300円×8回
6,700円×60回	ボーナス　なし

X68000

プラン654	X68000XVI-Compactお買い得基本セット
CZ-674C-TN	298,000円
CZ-608D-TN(ドットピッチ0.28mm、高解像度CRT)	87,800円
AP-900(80桁、48ドットカラー熱転写プリンタ)	92,800円
プリンタケーブル	6,800円
プリンタ用紙(A4サイズ100枚)	400円

定価合計485,800円 ➡ **ウェーブ・アイ特価**

8,000円×36回	ボーナス28,200円×6回
6,000円×48回	ボーナス23,800円×8回
4,000円×60回	ボーナス26,400円×10回
7,400円×72回	ボーナス　なし

X68000 XVI

プラン655	X68XVI超お買い得基本セット
CZ-634C-TN	368,000円
CZ-606D-TN(ドットピッチ0.31ミリ、高解像度CRT、チルト台付)	79,800円
ウェーブ・アイプラスワンセット	サービス

定価合計447,800円 ➡ **ウェーブ・アイ特価**

9,000円×24回	ボーナス27,000円×4回
6,000円×36回	ボーナス20,400円×6回
4,000円×48回	ボーナス20,300円×8回
6,200円×60回	ボーナス　なし

プラン656	X68XVIお買い得MIDI体験セット
CZ-634C-TN	368,000円
CZ-606D-TN(ドットピッチ0.31ミリ、高解像度CRT、チルト台付)	79,800円
SC-55(MIDI音源モジュール)	69,000円
SX-68M2(MIDIインターフェース)	19,800円
MA-12C(アンプ内蔵、AV対応モニタースピーカ)2台	28,000円
MusicPRO68K[MIDI]	28,800円
Musicstudio68K	28,800円
ウェーブ・アイプラスワンセット	サービス

定価合計622,200円 ➡ **ウェーブ・アイ特価**

10,000円×36回	ボーナス26,300円×6回
7,000円×48回	ボーナス25,700円×8回
5,000円×60回	ボーナス27,000円×10回
8,400円×72回	ボーナス　なし

プラン657	X68PRO超お買い得基本セット
CZ-653C	248,000円
CZ-606D(ドットピッチ0.31ミリ、高解像度CRT、チルト台付)	79,800円
ウェーブ・アイプラスワンセット	サービス

定価合計327,800円 ➡ **ウェーブ・アイ特価**

8,000円×18回	ボーナス27,900円×3回
6,000円×24回	ボーナス21,800円×4回
3,000円×36回	ボーナス22,300円×6回
5,200円×48回	ボーナス　なし

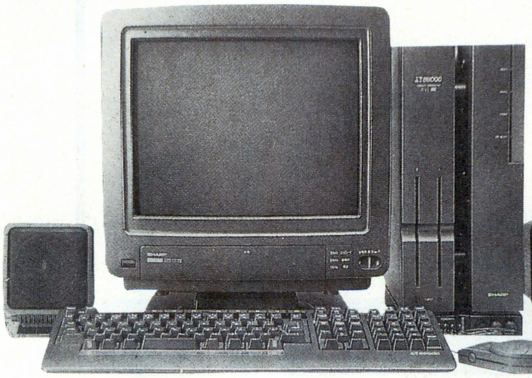

プラン658	FS-A1GTお買い得基本セット
FS-A1GT(ワープロ強化、MSX-View内蔵、MIDI端子装備)	99,800円
連射式ジョイパッド	1,980円
幻影都市(伝奇ロールプレイングゲーム)	9,800円

定価合計111,580円 ➡ **ウェーブ・アイ特価**

5,000円×12回	ボーナス19,000円×2回
3,000円×18回	ボーナス16,100円×3回
4,300円×24回	ボーナス　なし

プラン659	FS-A1GTお買い得ワープロミュージックMIDIセット
FS-A1GT(ワープロ強化、MSX-View内蔵、MIDI端子装備)	99,800円
TH-14G2(TVチューナー内蔵専用モニター)	60,000円
FS-VC3011A(CRT接続ケーブル)	3,000円
FS-PC1(48ドットカラー熱転写プリンタ)	59,800円
SC-55(MIDI音源モジュール)	69,000円
SRS-D3K(スーパーウーファー搭載大迫力小型スピーカー)	20,800円
μ・SIOS(MIDI音楽ソフト)	29,800円
連射式ジョイパッド	1,980円
幻影都市(伝奇ロールプレイングゲーム)	9,800円

定価合計353,980円 ➡ **ウェーブ・アイ特価**

10,000円×24回	ボーナス23,400円×4回
6,000円×36回	ボーナス22,000円×6回
4,000円×48回	ボーナス21,600円×8回
6,400円×60回	ボーナス　なし

お申込みは今すぐ フリーダイヤル **0120-00-9898**

受付時間 AM10:00▶PM9:00
定休日:日曜・祭日

藤沢 0466(43)1775
札幌 011(771)4971
盛岡 0198(24)3172
仙台 022(267)5371
新潟 0252(75)5076
東京 03(3226)9286
静岡 0542(54)0696
名古屋 052(581)4325
大阪 06(362) 5057
広島 082(293)0811
福岡 092(481)0502
FAX 0466(43)1265
18歳未満の方は保護者とご一緒にお電話下さい(特価は税別)

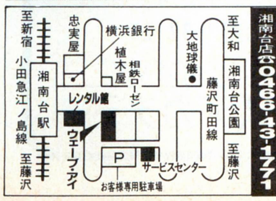

湘南台店☎0466-43-1771

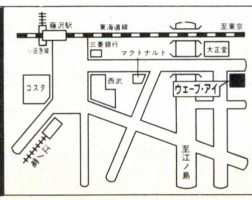

藤沢店☎0466-28-1771

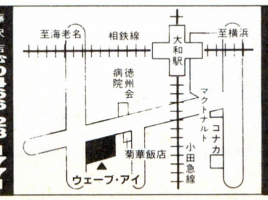

大和店☎0462-63-9898

WAVE EYE
神奈川県藤沢市湘南台1-12-2
【振込み先】横浜銀行湘南台支店
当座0000467

NOVE

春ですね…
春だから…
もう一歩前進しようと思います。
新たな資料請求をしてください。
新しいNOVEを見つめてください。

学んでみませんか？

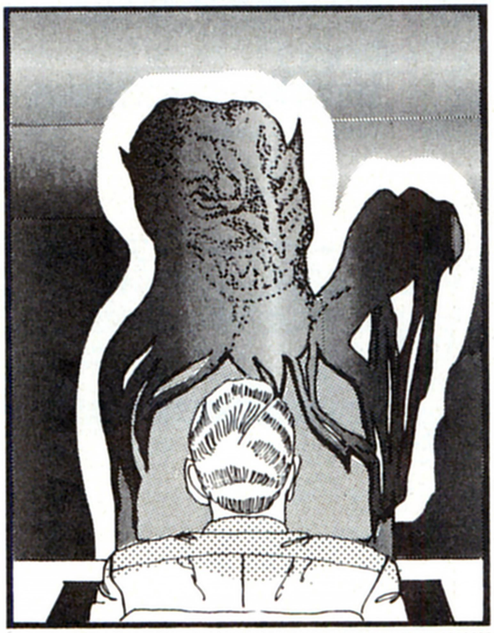

現代。主人公はN新聞社のコンピュータルームに勤務しているＳＥ。そこで、過去から現代に至るまでの歴史上の人物データをネットワークを通じて世界から集めてデータベース化していた。その時、警告音とともに今まで見たことも聞いたこともないコンピュータウイルスが侵入してきた…。このままでは世界の歴史が変わってしまう！さあ、ウイルスに対抗すべくワクチンを…

人気です

自宅でできるゲームデザイナー養成講座

「ゲームづくりを自分の手で」こんな熱意が巷に沸騰中。この期をとらえ、野邊ゲームデザイナーズアカデミーは『コンピューターゲームのノウハウを通信教育で…』を全面に押し出して、ゲームデザイナー養成の道を拓きました。さあ、意欲は持っているのにチャンスに恵まれなかった皆さん、いまこそ全員集合です。

なんでもお問い合せ ☎03(3280)0743
※お問い合わせ受付時間／AM10:00〜PM8:00 (土・日・祝は休み)

資料請求はこちら！

※資料ご希望の方は、住所、氏名、年齢、職業、電話番号、お持ちのパソコンの機種名とご覧の雑誌名を明記の上、ハガキでお申し込み下さい。

〈宛先〉 〒150 東京都渋谷区恵比寿2-32-23
NOVE GAME DESIGNER'S ACADEMY
野邊ゲームデザイナーズアカデミー

新品ゲームソフト定価の25%OFFビジネスソフト・用品類も大特価

本紙広告有効期限1992年5月15日まで

ソフトと用品の専門通販

比べて下さい、早さ・便利さ・安さ・確実さ
代金引換・特急手配・指定日配達・夜間配達・午前午後指定も可

新作&名作コーナー

定価の25%引き+α(送料・手数料等)
(ただしエニックス・ビクター・ポニーキャニオン・シャープ等一部のソフトは10%引きです)
発売予定日は3月30日調べによる

PC98シリーズ

ソフト名	発売	定価
アークス3	発売中	9,800
アトラス	発売中	10,800
アドヴァンスドロードモナーク	発売中	9,800
アルシャーク	発売中	9,800
伊忍道 打倒信長	発売中	9,800
ILLUSION CITY(幻影都市)	発売中	9,800
ウィザードリィ6 ベイン オブ ザ コズミック	発売中	12,800
ウェルトリス	発売中	7,800
ヴェインドリーム	発売中	9,800
A列車で行こう3	発売中	12,800
エアーコンバット2	発売中	8,800
エアーコンバット2 シナリオ集	発売中	5,000
エアーコンバット2 シナリオ集2	発売中	5,000
栄冠は君に2	発売中	9,500
F-15ストライクイーグル2 シナリオ	発売中	5,200
エリートプラス	発売中	10,800
ALL ABOUT MARK FLINT	発売中	7,800
川中島異聞録	発売中	8,800
GUY(ガイ)	発売中	12,800
(き)	発売中	5,800
KIGEN(輝源)	発売中	9,800
キングズクエスト5	発売中	9,800
キングブリーダー(異獣王)	発売中	9,800
ギャルズトーク ハイパービンゴ	発売中	12,800
銀河英雄伝説2 DX+SET	発売中	12,800
クイズ千支セトラ	発売中	6,800
クムドールの剣	発売中	9,800
グッドマネージャー	発売中	10,800
GPサーカス コースデータ6	発売中	4,800
コピーエイド98 5"	発売中	2,350
サウンドプロ98 FM	発売中	18,800
三國志3	発売中	14,800
斬2 陽炎の時代	発売中	9,800
シュヴァルツシルト3	発売中	12,800
将棋	発売中	9,800
将棋聖天	発売中	14,800
シムアース	発売中	12,800
ジャパンバッシング	発売中	8,800
雀豪3	発売中	9,800
ジョシュア	発売中	9,700
ジーザス2	発売中	8,800
スーパーイテコマシ	発売中	12,800
スーパー上海ドラゴンズアイ	発売中	7,800
SUZAKU	発売中	9,800
ストラテゴ	発売中	8,800
スペースインベーダー	発売中	7,800
スペースクエスト4	発売中	11,000
関ケ原	発売中	12,800
セシリア	発売中	48,000
ZETA(ゼータ)	発売中	9,800
ゼノン2 メガブラスト	発売中	9,700
倉庫番リベンジン	発売中	6,800
ソードダンサー	発売中	9,800
太閤立志伝	発売中	9,800
大撃沈	発売中	14,800
大戦略3 '90	発売中	9,800
大戦略3 '90 最新データ集(初特)	発売中	3,800
ダンジョンマスター	発売中	9,800
沈黙の艦隊	発売中	12,800
テッセラ	発売中	5,800
天下統一2	発売中	9,800
天舞 三国志	発売中	12,800
天舞 シナリオコレクション	発売中	5,800
ディスクステーション98 10号	発売中	2,980
ディスクステーション98 11号	発売中	2,980
NIKO2(ニコニコ)	発売中	7,800
ねじ式 特別限定版	発売中	9,800
信長の野望 武将風雲録	発売中	9,800
ハットリス	発売中	7,800
遙かなるオーガスタ HDパック	発売中	14,800
パワーモンガー	発売中	12,800
PITAPAT	発売中	6,800
ふしぎの海のナディア	発売中	14,800
フレイ	発売中	7,800
ブランディッシュ	発売中	9,800
ブリッツクリーク2(パンツアーカイル)	発売中	9,800
ブルー	発売中	9,700
ブルトンレイ シナリオ集3	発売中	4,800
プラネットフォール	発売中	8,800
プリンセスメーカー	発売中	14,800
プロの碁4	発売中	9,800
ベストプレーベースボール 新データ版	発売中	9,800
マーキュリー2	発売中	9,800
麻雀遊園地	発売中	7,700
マイト&マジック3	発売中	12,800
魔導物語1-2-3	発売中	9,800
ミグレイン	発売中	7,800
メックブリゲード	発売中	9,800
野球道 PLUS	発売中	9,800
指輪物語 第1巻 ―旅の仲間―	発売中	12,800
義経	発売中	9,800
ライフ&デス	発売中	8,800
らんま1/2 飛龍伝説	発売中	14,800
リーディングカンパニー	発売中	12,800
レイズ	発売中	9,800
レイルロードタイクーン	発売中	11,800
レジオナルパワー2	発売中	9,800
レミングス	発売中	7,800
ロードス島戦記2	発売中	9,800
ロイヤルブラッド	発売中	7,800
ロボクラッシュ98	発売中	8,800
ワイアラエの奇跡(オーガスタ用データ)	発売中	7,800
笑ゥせぇるすまん3	発売中	3,980
コマンドHQ	03/?	11,800
ダークレイス2	03/?	7,800
ハイパービンゴ	03/?	12,800
バランス オブ ザ プラネット	03/?	12,800
ブラックレインボー2	03/?	8,800
PREF CLUB	03/?	11,000
ホーリーナイト	03/?	9,800
麻雀悟空 天竺への道	03/?	9,800
宇宙冒険少女NAMI	03/下	8,800
花札物語	03/下	6,800
シグナトリー	04/02	9,800
ヨーロッパ戦線	04/02	12,800
ヨーロッパ戦線 CD付	04/02	15,200
WOLFPACK	04/03	11,800
アートジグゾー Vol.1(スーパーウェポン)	04/10	5,800
アートジグゾー Vol.2(プリティーガー)	04/10	5,800
アートジグゾー Vol.3(ファンタスティック)	04/10	5,800
風へ	04/10	8,800
神話の島	04/10	8,800
ディスクステーション98 12号	04/12	2,980
大戦略3 '90 プレイヤーズパック3	04/15	3,900
Dr. STOP	04/15	6,800
ライフ IS ミュージック	04/17	12,800
トラフィックコンフュージョン	04/23	9,800
アトラス HD専用版	04/24	10,800
A列車で行こう3 HD専用版	04/24	14,800
機動戦士ガンダム アドバンストオペレーシ	04/24	9,800
ドラゴンプリンセス 竜の伝説	04/24	7,800
スーパー野球道	04/29	12,800
CARAT	04/?	7,800
プレイメイカーフットボール	04/?	9,800
風林火山	04/下	3,800
クラシックロード1	05/08	9,800
パソコンウォーズ ディスクバトラー	05/15	7,800
グロスドイチェランド	05/22	14,800
ぽっぷるメイル	05/22	9,800
オメガ	05/?	8,700
サバッシュ2	05/下	未定
ハテナ?の大冒険	05/下	7,800
シャレイドマジック	06/05	7,800
アマランス2	06/下	未定
大戦略4	06/下	9,800
大戦略4 リバースケーブル付	06/下	14,800
F-19 ステルスファイター	07/?	12,800
銀河英雄伝説3	07/?	未定
キャンペーン版大戦略2 世界激闘編	92-?	3,600
戦極 システム&戦国武将編 Vol.1	92-?	9,800
パワーシンガー(ソニー)	92-?	9,700
PGAツアーゴルフ	92-?	8,800
フィード	92-?	12,800
HOP UP	92-?	5,980

PC88シリーズ

ソフト名	発売	定価
ILLUSION CITY(幻影都市)	発売中	9,800
コラムス	発売中	7,800
ドラゴンスレイヤー 英雄伝説2	発売中	9,800
NIKO2(ニコニコ)	発売中	7,800
信長の野望 武将風雲録	発売中	9,800
ファイナルクライシス	発売中	7,800
ファングス	発売中	8,800
フレイ VA(98共用)	発売中	7,800
ぽっぷるメイル	発売中	8,700
ヨーロッパ戦線	発売中	12,800
ロイヤルブラッド	発売中	7,800
サバッシュ2	03/?	未定
天下統一88	92-?	9,800
HOP UP	92-?	5,980

X68000

ソフト名	発売	定価
アルシャーク	発売中	9,800
イース	発売中	9,600
伊忍道 打倒信長	発売中	9,800
エイリアンシンドローム	発売中	5,800
F-15ストライクイーグル シナリオ	発売中	5,200
機動戦士ガンダム クラシックオペレーシ	発売中	9,800
銀河英雄伝説2 DX+SET	発売中	12,800
グラディウス2	発売中	9,800
コードゼロ	発売中	7,800
コピーエイド68	発売中	2,350
サーバーコア	発売中	7,800
ジェノサイド2	発売中	8,800
スターウォーズ	発売中	7,200
ゼノン2 メガブラスト	発売中	9,700
大戦略3 '90	発売中	9,800
出たな!! ツインビー	発売中	9,800
NIKO2(ニコニコ)	発売中	7,800
信長の野望 武将風雲録	発売中	9,800
パロディウスだ!	発売中	9,800
パワーモンガー	発売中	12,800
飛翔鮫	発売中	8,800
PITAPAT	発売中	6,800
ファーストクイーン2	発売中	8,800
ブリッツクリーク	発売中	9,800
プロサッカー68	発売中	9,800
ボナンザブラザーズ	発売中	9,000
麻雀遊園地	発売中	7,700
マスターオブモンスターズ2	発売中	8,800
ラストバタリオン	発売中	8,800
ロードス島戦記	発売中	9,800
ロイヤルブラッド	発売中	7,800
ロイヤルブラッド CD付	発売中	10,200
苦胃頭捕物町	03/25	5,300
ウェルトリス	03/?	7,800
サバッシュ2	03/?	未定
ヴェルスナーグ戦乱	04/10	9,800
スピンディジー2	04/10	8,700
レミングス	04/17	7,800
将棋聖天	04/23	14,800
ヘビーノヴァ	04/?	未定
沈黙の艦隊	04/上	12,800
シムアース	04/下	12,800
棋太平	05/01	9,700
ネクタリス	05/01	8,800
シュートレンジ	06/?	9,800
マイト&マジック3	07/下	12,800
ジョシュア	92-?	9,700
D 欧州蜃気楼	92-?	12,800
HOP UP	92-?	5,980
麻雀悟空 天竺への道	92-?	9,800
指輪物語 第1巻 ―旅の仲間―	92-?	12,800

MSX2・MSX2+

ソフト名	発売	定価
伊忍道 打倒信長	発売中	9,800
伊忍道 打倒信長 ROM	発売中	11,800
ILLUSION CITY(幻影都市)	発売中	9,800
銀河英雄伝説2 DX+SET	発売中	12,600
グラフサウルス Ver. 2.0	発売中	12,800
サーク ガゼルの搭	発売中	7,800
サウルスランチ VOL. 1.6	発売中	3,400
ディスクステーション32号 最終号	発売中	8,800
どしふんスペッシャル	発売中	3,600
NIKO2(ニコニコ)	発売中	7,800
信長の野望 武将風雲録	発売中	9,800
信長の野望 武将風雲録 ROM	発売中	11,800
ぷよぷよ	発売中	6,800
プロの碁4	発売中	9,800
ミュー シオス	発売中	29,800
ミュー パック	発売中	19,800
ロイヤルブラッド	発売中	7,800
ロイヤルブラッド(ROM)	発売中	9,800
ロイヤルブラッドCD付(ROM)	発売中	12,200
笑ゥせぇるすまん	発売中	3,980
シンセサウルス Ver 3.0	03/?	8,800
スコアサウルス	03/?	9,800
サウルスランチMIDI #2	03/下	3,400
ヨーロッパ戦線	04/02	12,800
ヨーロッパ戦線 CD付	04/02	15,200
ヨーロッパ戦線(ROM)	04/02	14,800
ヨーロッパ戦線(ROM)CD付	04/02	17,200
キャンペーン版大戦略2	05/下	8,800
プリンセスメーカー	05/下	14,800
らんま1/2 飛龍伝説	06/下	12,800
エアーホッケー(要ダンジョンハンター)	92-?	2,980
シューティングコレ(要ダンジョンハンター)	92-?	2,980

FM TOWNS

ソフト名	発売	定価
アトラス	発売中	10,800
AYA	発売中	8,800
伊忍道 打倒信長	発売中	11,800
インビテーション	発売中	9,800
インフェステーション 沈黙の惑星	発売中	8,800
ウィザードリィ6 ベイン オブ ザ コズミック	発売中	12,800
AWESOME(ウォーサム)	発売中	8,800
ウルティマ6	発売中	12,800
ヴォルフィード	発売中	8,800
おばあちゃんの知恵袋	発売中	9,800
キングズ クエスト5	発売中	9,800
ギャラクシーフォース2	発売中	9,800
サイレントメビウス	発売中	14,800
シャーロックホームズの探偵講座	発売中	8,800
シャドウ・オブ・ザ・ビースト	発売中	9,800
シュヴァルツシルト	発売中	12,800
シムアース	発売中	12,800
スーパー上海ドラゴンズアイ	発売中	7,800
スーパーシューティングタウンズ	発売中	9,800
大戦略3 '90	発売中	9,800
ダイナソア	発売中	9,800
ドラゴンスレイヤー6 英雄伝説	発売中	8,700
ナイトメア	発売中	12,800
NIKO2(ニコニコ)	発売中	7,800
信長の野望 武将風雲録	発売中	11,800
バトルチェス	発売中	8,800
パラメデス	発売中	7,800
フラクタル エンジン	発売中	2,600
フリーウェアコレクション4	発売中	3,000
ブランディッシュ	発売中	9,800
メモリーズ	発売中	8,800
指輪物語 第1巻 ―旅の仲間―	発売中	12,800
雷電伝説	発売中	9,700
ライフ&デス	発売中	8,800
ロードモナーク	発売中	9,800
ミキシング プロ TOWNS	03/?	14,800
スーパーリアル麻雀 P2&P3	04/03	11,800
第4のユニット7 ワイアット	04/03	12,800
関ケ原	04/10	12,800
斬2 タウンズスペッシャル	04/11	12,800
レミングス	04/17	7,800
将棋聖天	04/23	14,800
ブルー	04/24	9,700
リーディングカンパニー	04/24	14,800
ウルティマ4	04/28	9,800
大戦略3 '90 マップコレクション Vol	04/下	5,000
沈黙の艦隊	04/下	12,800
パワーモンガー	04/下	12,800
レインボーアイランド EXTRA	04/下	未定
エメラルドドラゴン	05/?	11,800
KIGEN(輝源)	05/?	未定
ベストプレーベースボール	05/?	9,800
マーダークラブDX	05/下	未定
アフターバーナー3	06/?	未定
銀河英雄伝説2 DX+SET	07/下	12,800
マイト&マジック3	07/下	12,800
アールタイプ	92-?	9,800
ジョシュア	92-?	9,700
セクシーピンボール	92-?	9,800
ハウ シングス ワーク	92-?	12,800
パワーペインター	92-?	29,800
麻雀悟空 天竺への道	92-?	9,800

美少女ソフトコーナー

定価の25%引き+α(送料・手数料等)
(ただしエニックス・ビクター・ポニーキャニオン・シャープ等一部のソフトは10%引きです)
☆印は発売中　予定日は3月30日調べによる

ソフト名	定価	98	88	X68	MSX	TOWNS
アソコの幸福	12,800	★				
アリスの館	6,800					★
アルテミス	7,800	★		★	92-?	92-?
今どき純情物語	6,800	★				
イルミナ	6,800	★	★	★	★	
エクスタリアン	6,800	★	★	★	★	
S.A.P 特殊行動警察	6,800	★		★		
ELLE(エル)	7,800	★	未定	★	★	★
エンシェントドラゴン	8,800	★				
華麗なる人生 みなさんのおかげで	8,800	★		★		
キャラメルクエスト	9,800	04/17				
キャル	6,800	★	92-?	★	★	未定
キャル2	7,800	★		★	★	92-?
きゃんきゃんバニースペリオール	6,800	★	★	★	★	
きゃんきゃんバニースピリッツ	7,800	★		未定	★	
KISS	7,800	06/下				
KIDS 特殊行動警察 2ND FIL	6,800	★		92-?		
キサナ	6,800	★	★	★	★	
君だけに愛を	7,800	★		★	★	
ギゼ	7,800	★		★	★	
GIDDY(ギディ)	7,800	★				
クイズ番長(3太くん2)	6,800	★		★		
クインティアロード	8,800	★		★		
狂った果実(殺しのドレス3)	7,800	03/?		未定	未定	
グレイテスト・バクリス	7,800	03/?				
恋の長野慕情	7,800	★				
コスモスクラブ	8,800	★	★		★	
コズミックサイコ	7,800	★	★	★	★	
コブラミッション	6,800	★				
殺しのドレス2	6,800	★	★		★	
コンチネンタル	8,800	★		★	★	
ごくらく天国 巨桃の搭	6,800	未定	未定			
ごめんねエンジェル 横浜物語	8,800	★	92-?	92-?		
サナトス	6,800	★		★	★	92-?
しぇいく!しぇいく!	12,800	★				
シャルム CHARM	4,500	04/20				
シャングリラ	7,800	★		★		★
私鉄沿線殺人事件 夜の天使達	8,800	★	★	★	未定	
ジェーン	7,800	★	★	★		
JOKER(ジョーカー)	7,800	★		★	★	92-?
JOKER(ジョーカー)2	7,800	★		★	92-?	
人生クイズゲームだ	7,800	★				
スーパーバトルスキンパニック	9,800	★				
スーパーピンクソックス	4,800				★	
スイートエモーション	7,800	★		★	★	
水龍士外伝 月龍の山	6,800	03/下				
スケ番戦国史	7,800	★				
STRUSH	7,800	★				
世界でいちばん君が好き	5,800	★	★	★	★	
セブンカラーズ	7,700	03/下		05/下		04/下
戦手必勝	9,800	03/?				
卒業写真 美姫	6,800	★		★	★	
それゆけナンパくん	6,800	★				★
天使は2度死ぬ	8,800	04/下		未定		
天神乱魔	7,800	★		04/下		05/下
D.P.S.	5,800	★	★	★	★	★
D.P.S. SG	6,800	★	★	★	★	★
D.P.S. SG set2	6,800	★	★	★	★	★
D.P.S. SG set3	6,800	★	★	★	★	★
DE・JA	6,800	★	★	★	★	
電脳学園2 ハイウェイバスター	8,800	★	★		★	
電脳学園3 トップをねらえ	8,800	★	★	未定	★	
電脳学園4 エイプハンターJ	9,800	★				
闘神都市	6,800	★	未定	★	★	★
DOR	6,800	★		★		
ドラゴンアイズ	6,800	★	★	★	★	
ドラゴンナイト	6,800	★	★	★	★	
ドラゴンナイト2	7,800	★	★	★	★	
ドラゴンナイト3	7,800	★		★		★
ドラゴンピンク(ゼロキャッスル)	8,800	03/?		未定		
ナイキ	7,800	★		未定	★	
2069AD	6,800	★		★		★
花よりだんご	6,800	★		★		04/10
バーディーワールド	5,800	★		★	04/04	
バクタ(Bacta)	7,800	★				
バトルガール	12,800					05/?
101回目のアプローチショット	6,800	★				
秘密の花園	7,800	★		★	★	
ビースト2	8,800	★		03/?	未定	
ビーナスキャンペーン	8,800	★				
美少女大図鑑	6,800	★		★	★	
ピーチアップ総集編	6,800				★	
ピーチアップ総集編2	7,800				★	
ぴんきぃぽんきぃ1	5,800	★	★	★	★	
ぴんきぃぽんきぃ2	5,800	★	★	★	★	
ぴんきぃぽんきぃ3	5,800	★	★	★	★	
ピンクソックス 7号	3,600	★			★	
ピンクソックス 8号	5,800	06/下			04/下	
ピンクソックス 8号 ジグソー付	8,400	06/下			04/下	
ピンクソックス プレゼンツ	3,600				★	
ピンクソックス マニア	3,600				★	
ファーラの時結界	8,800	★	★			
FALL	8,800	★				
フォクシー	6,800	★	★	92-?	★	
フォクシー2	7,800	★		★	92-?	
復活祭 アスティカーヤの魔女	6,800	03/?				
ブラッドシード	7,800	★				
ブランマーカー	6,800	★		★		
PRESENT(プレゼント)	7,800	★		★		未定
ホールチェイサー	5,800	★	★			
星の砂物語	6,800	★	★	★	★	
星の砂物語2	7,800	03/?		03/?		
煩悩予備校2	7,800	★		★		
ポッキー2	8,800	★	★		未定	
PONYON(ポニオン)	7,800	★		★		
魔<彩子>雀(まーさいこーじゃん)	8,800	★				
マーシャルエイジ	7,800	★		04/上		
麻雀王伝説	9,800	03/?				
舞(mai)	6,800	★		03/下	★	
魔女っ子クミ	9,800	★				
マスターオブエレメンタル	9,800	★				
まなみのどこまでイクの	3,800	★				
ミラージュ	7,800	★		03/下	未定	
ムーンクリスタル	9,800			03/下		
メタルオレンジ	7,800	★	★	未定		
優子物語	9,800	★				
妖獣クラブ	7,800			★		
妖獣クラブ2	7,800			★		
妖獣クラブ カスタム	7,800	★				★
ランス	6,800	★	★	★	★	★
ランス2	6,800	★	★	★	★	★
ランス3	6,800	★		★		03/?
蘭丸	9,800	04/下				
龍の花園	未定				04/下	
リップスティックアドベンチャー2	6,800	★	★			
レッスル エンジェルス	7,800	★				
ロゼ(ROSE)	7,800	★				
わたしをゴルフに連れてって	7,800	★	★	未定	★	

ビデオ・LDコーナー

☆新取扱いメディア☆

アニメビデオセル&レンタル(パソコンキャラクター)・アニメレーザーディスク&セカンドセルビデオ・アニメCD・ガレージキット・テレホンカード・アニメ各種告知ポスター・カセットブック

各リストあります。ご希望の方は100円分の切手を同封の上、資料請求お願いします。(各一部ごと)

☆ビデオファンに便利な助っ人☆
ビデオレンタルショップ御用達の業界情報誌

ALMIGHTY
オールマイティ
(アダルトは掲載されていません)

● 各ビデオソフトのレンタル開始日を一挙掲載!
● 新作発売日も同時収録されているのでご注文ご予約が

スピーディ!

一般書店では入手不可能なシロモノ!友達に差をつけるためにもご購入をおすすめします。

1部 予定価格500円 毎月5日発行
定期購読(1年間) 予定価格4,800円

中古ソフトコーナー

買いたい方に(販売方法)

必要なソフトがお決まりであればお電話ください。尚、中古ソフトは代金引換のみとなります。また、中古ソフト在庫リストをご希望の方は、お持ちの機種名とメディア名をお書きの上、62円切手を同封してお送りください。常時5,000本以上の在庫があります。

売りたい方に(買い取り方法)

あなたのお持ちのソフトを中古係までまずお送りください。着き次第買い取り値を査定して連絡いたします。査定額が気に入らなければすぐにお返しする安心システムです。

アニメビデオ・LDも買い取りします。

VIPコーナー

通販顧客のVIP会員の皆様へ金券同封の割引サービスを開始しました。VIP番号をお持ちの方は必ずVIP番号をお知らせ下さい。新規には62円切手5枚でVIP登録いたします。ぜひ入会して下さい。 現在VIP登録会員3万人以上!

御注文方法等

■アーク通販なら

- 安全　配達は、郵便小包・宅配便で発送し全国ネットで発送。
- 便利　電話受付は平日朝10時～夜8時、土・日・祝午後1時～7時
- 早い　大手流通会社・メーカーとタイアップ在庫は常時50万本以上。
- 正確　顧客管理・商品情報をコンピューターでリアルタイム処理。

▼住所・氏名・電話番号・商品名・機種・メディアを詳しくお知らせ下さい。
▼未発売・在庫切れ商品は入荷次第お送りします。
但し、発送が10日以上遅れる場合は電話かハガキにてお知らせします。
▼納期遅れ、初期不良については、商品の取り替え・返金以外の責任は持ちません。
▼ご注文商品のキャンセルは原則としてお受けできませんが、未発売の場合のみお受けいたします。
▼16才未満の方のご注文は保護者の承諾を受けてからお願いします。
▼何かご不明な点等ございましたら、お気軽にお問い合せ下さい。

新品ゲームソフトの送付手数料

定価5,001円以上の商品1本につき	600円
定価5,000円以下の商品1本につき	800円
北海道・沖縄及び離島への送付1本につき	800円

3本以上同時発送の割引

新作、在庫切れ等により同時発送できない場合がありますが、もし、3本以上を同時発送した場合は金券にて送料を割引きます。

予約割引

発売日より10日以上前にご注文していただくと、予約商品1本につき100円商品合計額より割引きます。

後払手数料

料金着払い手数料1本につき	500円
夜間・配達日指定料1回につき	500円
特急手配扱い料1回につき	1,000円

電話・ハガキで注文、代金引き換え払いもOK

送金先

- ●現金書留　下記住所　アーク(株)通販部ログイン係
- ●郵便振替　大阪0-103169 アーク株式会社
- ●銀行振替　第一勧業銀行高槻支店(普)1147114

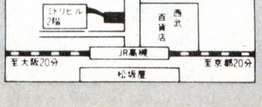

ビジネスソフト・用品類も取り扱っています。62円切手同封の上資料請求して下さい。

社員・アルバイト募集中

アーク通販直営ショップ
中古ソフト3,000本・新品ソフト・用品がいっぱい!!

(店内写真)

店内営業時間PM1:00～PM7:00 年中無休

アーク株式会社
通販部
〒569 大阪府高槻市芥川町1丁目14番27号(ミドリビル2F)
☎0726-81-0471
FAX.0726-81-0486

通販部営業時間
平日AM10:00～PM8:00　日・祭PM1:00～PM7:00

買って安心
使って便利!!

日本マイコン流通センター

信頼と安心の日本マイコン流通センター

中古パソコン・新品パソコン全国通信販売システム(電話、FAX、郵便、パソコン通信)

中古パソコン買取り・下取り・販売

全国どこでもお申込みはお電話一本!!

FAXによる激安特価情報
0990-30-8010
音声ガイダンスの後に 5 #
BOX番号は03-3463-4455#です

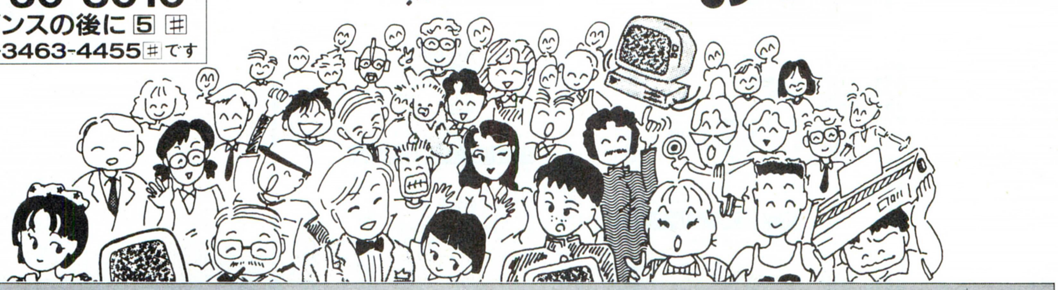

パソコン通信による中古情報開始!!

ネットワークTOMATO **03-3669-3884**(アクセス番号)
※初回のアクセスには、ID＝guestと入力して下さい。 300／1200／2400／9600 bps 8N1XON、シフトJIS

通信販売の詳しいお申し込み方法

★まずはお電話をおかけ下さい
(当社広告の1ページ目～6ページ目まですべてに対応)

1. お電話で金額をお確かめ下さい。広告のお値段よりも更に安くなる場合があります。
2. ご購入を決められましたらお電話にてお客様の住所・氏名・電話番号などをお知らせ下さい。当社よりお客様の受付番号をお伝え致します。

東京03(3463)4455/大阪06(364)1258
福岡092(751)3901/仙台022(261)0929

現金支払いの場合

①現金書留で送金いただく場合、お近くの郵便局より現金書留にてご送金して下さい。現金書留の中には代金とお客様の住所・氏名・電話番号と、お電話でお伝えした受付番号を記入した紙（何でも結構です）を同封して下さい。

● 現金書留の送り先　〒150 東京都渋谷区神南1-20-13　第一工業ビル
㈱日本マイコン流通センター 渋谷公園通り事務センター ☎03-3463-4455㈹

②銀行振込みで送金いただく場合、お近くの銀行、又は信用金庫ならどこからでもお振込みになれます。又、振込みには即日入金の確認が可能な電信扱いをご利用下さい。詳しくは、お近くの銀行、信用金庫でご確認して下さい。又、当社口座（下記の4口座）と同じ銀行がお近くにある場合は同じ銀行からお振込みになりますとより早く入金が確認出来ます。

● お振込先 〔大和銀行 渋谷支店㊟6400197〕〔さくら銀行 渋谷支店㊟5546936〕
〔住友銀行 渋谷東口支店㊟1133110〕〔協和埼玉銀行 渋谷支店㊟451454〕

③郵便局よりお振込みの場合、お近くの郵便局よりお振込みになれます。● 郵便振替口座 東京6-168261
➡ 当社にて入金確認次第、商品を運送便にてお客様へお届け致します。

◎ご注意＝代金を現金書留や、お振込などでご送金いただく際は、おつりのないように、お送り下さい。

クレジット支払いの場合

①お電話にて住所・氏名・電話番号の他に、生年月日、お勤め先などをうかがいます。未成年者の方は、保護者の方のお名前をうかがいますので保護者の方の承認をうけてからお申し込み下さい。

②クレジットの手続きは当社が代行致します。お客様には確認のためのお電話を一度さしあげ、指定の書類（当社より郵送）にお名前のご記入と捺印をしていただくだけです。
➡ 手続きが終り次第、商品を運送便にてお客様へお届け致します。お支払いは原則として商品到着後約2週間～1ヶ月後からとなります。

その他の申し込み方法

①広告にすでに価格が表示されている商品（ただし、限定品と中古品は在庫を確認して下さい）は現金書留にて、商品名・販売価格を記入した紙（何でも結構です）を同封の上直接代金をお送りいただいても結構です。入金確認次第、商品を運送便にてお客様へお届け致します。(消費税3%を加える事をお忘れなく)

②下取りにて買替え、又は買取りのみをご希望の方は、お電話にて確認の上お申込み下さい。

③FAXにてのご注文もお受け致します。
03-3463-2394 までお送り下さい。
折返し当社よりFAXにて連絡さしあげます。

④特にお急ぎでない方は、「見積り依頼」と、お電話にてお申込み頂ければ、見積りと申込書、契約内容などを説明した書類をお送り致します。

分割払い取扱い提携会社　オリックスクレジット ORIX　日本信販　JACS　オリエント　日総信

カード取扱い提携会社　アメックス　JCB　VISA　UC　DC　日本信販　JACS

高～い修理代(タダ)がぜ～んぶ無料!!

アフター万全「安心の総合保険つき!」

なんと、お客様の不注意による故障でもOK!
もちろん盗難や火災でも安心!

日本マイコン流通センターでお買い上げのパソコンおよび周辺機器には安心の総合保険がセットされています。あらゆる故障に対して修理代金が補償されており、盗難の場合は代替品をお届け致します。(但し、商品1点ごとに20万円以上のものに限る。なお20万円未満の商品でも安い保険料で同様のサービスが受けられます。)

買って安心 使って便利!! 日本マイコン流通センター **2ページ目**

新品販売のページ

新品も、どこにも負けない激安特価!!

今月の激安新品

NEC PC-8801MC2

新品 69%引

定価￥199,000

特価 ￥59,800

- 大容量CD-ROM搭載
- 音楽用CDの再生も出来ます
- サンプリング機能付ステレオFM音源内蔵
- 人気の88用ゲームソフトが使えます

回数	1回目	2回目以降
6回	￥11,098	￥10,900
12回	￥ 5,977	￥ 5,700
24回	￥ 4,297	￥ 3,000

クレジット表は、消費税込の価格です

100メガ超高速ハードディスク

新品 60%引

定価￥178,000

特価 ￥69,800

- PC98、286用100メガハードディスク
- PC98、286用SCSI I/F付
- キャッシュ搭載で実質10m/secの高速アクセスを実現
- そのままでX68、FM-TOWNSでも使用できます。

回数	1回目	2回目以降
6回	￥13,067	￥12,700
12回	￥ 7,562	￥ 6,600
24回	￥ 5,054	￥ 3,500

クレジット表は、消費税込の価格です

135メガ超高速ハードディスク

新品 59%引

定価￥198,000

特価 ￥79,800

- PC98、286用135メガハードディスク
- PC98、286用SCSI I/F付
- キャッシュ搭載で実質10m/secの高速アクセスを実現
- そのままでX68、FM-TOWNSでも使用できます。

回数	1回目	2回目以降
10回	￥9,002	￥9,000
15回	￥7,068	￥6,100
30回	￥5,399	￥3,300

クレジット表は、消費税込の価格です

新品商品特価 この特価表は4/1現在の価格です。(特価には消費税3%は含まれておりません)

メーカー・商品名	定価(円)	特価(円)
パソコン本体		
NEC PC-98GSモデル2(CD-ROM標準装備)	828,000	658,000
NEC PC-98GSモデル	698,000	548,000
NEC PC-9801CS2(カラーモニター一体型)	398,000	279,000
NEC PC-9801FA2(FA/U2)	458,000	329,000
NEC PC-9801DS2(DS/U2)	358,000	234,000
NEC PC-9801DX2(DX/U2)	318,000	198,000
NEC PC-9801UR(UF)	218,000	159,000
NEC PC-9801UR/20	348,000	249,000
NEC PC-9801NV/B(MS-DOS付属、限定品)	278,000	179,000
NEC PC-9801NL	238,000	175,000
NEC PC-9801NC(カラー液晶)	598,000	428,000
NEC PC-9801NS/T	288,000	215,000
NEC PC-9801NS/T40(40メガHDD内蔵)	398,000	278,000
NEC PC-9801NS/T80(80メガHDD内蔵)	456,000	309,000
NEC PC-9801NS/E20(20メガHDD内蔵)	378,000	245,000
NEC PC-9801NS20(20メガHDD内蔵)	448,000	238,000
NEC PC-98DO+	278,000	209,000
NEC PC-8801MC2(CD搭載、限定激安品)	199,000	59,800
NEC PC-8801FE	129,000	39,800
エプソン PC286C-STD(PC-CLUB)	168,000	105,000
エプソン PC286VJ-5(STDタイプ)	228,000	165,000
エプソン PC386Note-W2	278,000	184,000
エプソン PC386Note-W1A(20メガHDD内蔵)	378,000	264,000
エプソン PC386Note-W1B(40メガHDD内蔵)	418,000	279,000
エプソン PC386Note-AE	238,000	169,000
エプソン PC386BOOK-L-STD	378,000	259,000
エプソン PC386LS-H40(40メガHDD内蔵、限定品)	763,000	318,000
エプソン PC386GE5(GE2)	298,000	208,000
エプソン PC386GS5(GS2)	398,000	268,000
エプソン PC386P	268,000	195,000
富士通 FM-NoteBook32(FMR-50NBX1)	258,000	185,000
富士通 FM-NoteBook(FMR-50NB1)	238,000	165,000
富士通 FM-NoteBook(FMR-CARD)	238,000	165,000
富士通 FMタウンズ20F(限定特価品)	323,000	166,000
シャープ CZ634C(X68K・XVI)	368,000	265,000
シャープ CZ644C(X68K・XVI-HD)	518,000	369,000
シャープ CZ623C(X68K・SUPER-HD)(限定特価)	498,000	258,000
シャープ CZ604C(X68K・SUPER)(限定特価)	348,000	178,000
シャープ CZ674C(X68K・Compact-XVI)	298,000	238,000
アップル マッキントシュLC(2MB/HDD40)+専用カラーCRT(限定)	468,000	289,000
SEGA テラドライブ-モデル1	148,000	133,000
SEGA テラドライブ-モデル2	188,000	169,000
SEGA テラドライブ-モデル3	248,000	223,000
パナソニック FS-A1-GT(MSX turboR)	99,800	85,800
パナソニック FS-PC1(48ドットカラープリンター)	59,800	49,800
SONY HBP-F1C(大人気カラープリンター)	49,800	39,800
SONY HBD-F1(MSX2用FDDユニット)	36,800	31,800
三洋 CMT-A14F1(ディスプレイ)	64,800	42,800
カラーディスプレイ		
NEC PC-KD882(0.31、フラット15インチ)	89,800	52,800
NEC PC-KD881(0.28、フラット15インチ)	118,000	84,000
NEC PC-TV353(0.39、TV付、スピーカ内蔵、限定)	110,000	59,800
NEC PC-TV454(0.35、TV付、スピーカ内蔵)	128,300	75,000
NEC C14-R24(ビデオ入力付TV)	オープンプライス	32,800
シャープ C14RM2(ビデオ入力付TV、リモコン付)	オープンプライス	32,800
シャープ CU-14FD-B(0.31)	74,800	45,800
シャープ CZ606D(X68専用ディスプレイ)	79,800	59,800
シャープ CZ607D(X68専用ディスプレイTV)	99,800	75,000
シャープ CZ614D(X68専用ディスプレイTV、スピーカ付)	135,000	99,800
三菱 XC-1498CII(0.28)	107,000	52,800
三菱 XC-98V3(0.28、480ドット対応可能)	128,000	76,800
三洋 CMT-A14H2(0.31)	84,800	46,800
ハードディスク		
アルトス カレント135(132メガ、キャッシュ内蔵、SCSI I/F付)	198,000	79,800
アルトス カレント100(100メガ、キャッシュ内蔵、SCSI I/F付)	178,000	69,800
アルトス カレント135M(132メガ、20ms、MAC用外付)	198,000	79,800
TEAC DD-101A(100メガSCSI、3.5"ドライブ搭載、限定)	178,000	115,000
キャラベル FB40SXE(98デスクトップ、NS/E兼用40メガ)	128,000	98,000
テクノジャパン TR-41E(40メガ、98内蔵用SACI)	59,800	47,800
ICM SR-80(80メガ)(SASI I/F付)	168,000	115,000
ICM MO-3120(98用SCSIケーブルセット、光磁気ディスク)	228,000	178,000
コニック MI-N80(98NS/T、NC用内蔵83メガ)	118,000	79,800
コニック MI-N40(98NS/T、NC用内蔵40メガ)	92,000	64,000
コニック PCH-R100C(105メガ)(SCSI I/F付)	178,000	92,000
漢字プリンター		
NEC PC-PR1000/2(トナーセット)	227,000	159,000
NEC PC-PR201/60	135,000	99,800
NEC PC-PR201/45L	95,000	68,000
NEC PC-PR150T	64,800	52,800
NEC PC-PR101/T67	84,800	67,800
NEC PC-PR150VL	84,800	65,000
NEC PC-PR150N	69,800	49,800
NEC PC-PR101/60	115,000	85,000
NEC PC-PR201/TC100	168,000	128,000
キヤノン LBP-A404(LIPSIIIセット)	325,000	258,000
キヤノン BJ-10Vセレクト	79,800	54,800
スター JR-200CL	134,800	74,800
スター JR-100CL	99,800	65,800
スター JP-200	104,800	61,800
エプソン AP-1000(PC)	99,800	79,800
エプソン AP-300	59,800	48,000
エプソン VP-1047(PC)	99,800	79,800
エプソン VP-2061(PC)	130,000	99,800
ICM AB-01P(48ドット熱転写、98ノート用)	68,000	56,000
ICM RB-01P(小型水平インサータ式)	39,800	32,800
富士通 FM-PR353G(136桁ドット式、限定品)	138,000	79,800
富士通 FM-PR204B(80桁熱転写式)	80,000	39,800
富士通OA シティライター PR-40T(136桁ドット式)	120,000	89,800
富士通OA シティライター PR-41T(80桁ドット式)	110,000	79,800
増設RAMボード		
メルコ HC-256L(256K)	12,000	10,000
メルコ HC-512L(512K)	17,000	15,500
メルコ HC-U2L(128Kチップ)	6,700	6,000
メルコ EMJ-2000R(2メガEMS)	29,800	24,500
メルコ EMJ-4000R(4メガEMS)	44,800	33,800
I/Oデータ FA-34-4M(FA用内蔵4メガ)	35,000	28,000
メルコ EFA-4000(FA用内蔵4メガ)	38,000	29,800
メルコ EFA-8000(FA用内蔵8メガ)	78,000	59,000
メルコ EDA-4000R(DA2、RA21用内蔵4メガ)	38,000	29,800
メルコ RCD-2000(98ノート用2メガカード)	23,500	18,500
メルコ RCD-4000(98ノート用4メガカード)	44,800	33,800
メルコ ENT-2000(98NS/T用内蔵2メガ)	19,800	16,800
I/Oデータ NT-34-6M(98NS/T用内蔵6メガ)	48,000	38,000
タウンズ周辺機器		
富士通OA HM-V01T(タウンズ用1MB)	14,800	11,900
富士通OA HM-V02T(タウンズ用2MB)	24,800	19,900
富士通 FMT-SP101(アンプ内蔵ステレオスピーカー)	29,800	24,800
富士通 FMT-412A(タウンズ用ビデオカードII)	40,000	32,800
富士通 FMT-411(タウンズ用ビデオカード)	35,000	29,800
富士通 FMT-TU101(タウンズTVチューナーユニット)	39,800	32,800
富士通 PM1200F(1200ボーモデム)	21,000	16,800
モデム		
メガソフト スターファックス25(98Nシリーズ用FAX&モデムボード)	89,800	78,000
NEC コムスターズクラブ24/5(2400ボーNMP5モデム)	39,800	29,800
アイワ PV-M12(1200ボー超小型モデム)	19,800	15,800
オムロン MD-24FB5V(2400ボーMNP5モデム)	39,800	32,800
オムロン MD-24FP5V(2400ボーMNP5小型モデム)	36,800	28,000
その他の周辺機器		
エレコム AD-98NSE(NS/E、NS/T用カラーCRTパック)	7,800	6,900
アイドル スピークボード(98用音声発生FM音源ボード)	49,800	29,800
アイドル スーパーサウンド10(98用ステレオFM音源ボード)	19,800	13,800
エース電子 AF-35S(3.5"1ドライブ)	24,800	19,800
エース電子 AF-35W(3.5"2ドライブ)	44,800	34,000
アキュレート FD-50S(5"1ドライブ)	29,800	23,900
アキュレート FD-50W(5"2ドライブ)	47,800	39,800
TS TS-3ER1(3.5"1ドライブ自動切替)	44,800	35,800
TS TS-3ER2(3.5"2ドライブ自動切替)	64,800	49,800
SNE GINGA-286L(PC286Lシリーズ用10キー)	15,000	4,800
SNE GINGA-98(PC98シリーズ用10キー、JOY端子付)	32,000	9,800
NEC VC-570(BSチューナー内蔵ビデオデッキ、2画面表示)	110,000	69,800

全国どこでもお電話一本で簡単申込み

受付時間 AM10:00〜PM7:00

通信販売受付センター 日本マイコン流通センター **03(3463)4455** (ヨシココ)

通信販売 送金先

大和銀行 渋谷支店 (普)6400197
住友銀行 渋谷東口支店 (普)1133110
協和埼玉銀行 渋谷支店 (普)451454
さくら銀行 渋谷支店 (普)5546936
郵便振込口座 東京6-168261
●口座名義/㈱日本マイコン流通センター

新品 代金引換 配送 OK!

大阪受付 06(364)1258/福岡受付 092(751)3901/仙台受付 022(261)0929

★ご好評をいただき電話がつながりにくくなっています。PM2:00〜PM6:00が比較的つながりやすい時間帯です。

盗難でも安心 総合保険システム!!

㈱日本マイコン流通センター 渋谷店

(AM10:00〜PM7:00) 年中無休

☎03(3463)4455
FAX.03(3463)2394
〒150 東京都渋谷区道玄坂 2-3-2 大外ビル5階

渋谷駅前店

※通信販売の詳しいお申し込み方法は当社広告1P目をごらん下さい。

㈱日本マイコン流通センター 吉祥寺店

(AM11:00〜PM6:00) 毎週水曜日定休

☎0422-21-9972
FAX.0422-21-9942
〒180 東京都武蔵野市吉祥寺本町 1-31-11 KSビル10階

吉祥寺店

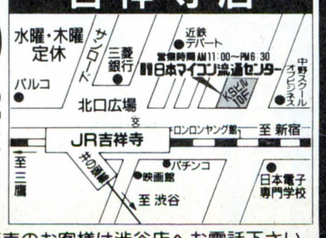

※通信販売のお客様は渋谷店へお電話下さい。

(ログイン 4/17発号)

買って安心 使って便利!! ㈱日本マイコン流通センター

中古販売のページ

中古クレジット大歓迎・中古全国通信販売・クレジットカードOK・中古品交換制度・下取り交換OK

中古品 代金引換 配送 OK！

今月の特選中古品①

NEC PC-8801MC2

定価￥199,000

特価 ￥55,000

- 大容量CD-ROM搭載
- 音楽用CDの再生も出来ます
- サンプリング機能付ステレオFM音源内蔵
- 人気の88用ゲームソフトが使えます。

回数	1回目	2回目以降
6回	￥10,332	￥10,000
10回	￥ 6,232	￥ 6,200
20回	￥ 3,580	￥ 3,300

クレジット表は、消費税込の価格です

NEC PC-8801FE

定価￥129,000

特価 ￥37,000

- 家庭用TV(ビデオ入力端子付)にそのまま接続可能です。
- FM音源内蔵
- 人気の88用ゲームソフトが使えます。

回数	1回目	2回目以降
3回	￥13,425	￥13,200
6回	￥ 7,087	￥ 6,700
12回	￥ 3,993	￥ 3,500

クレジット表は、消費税込の価格です

SHARP CZ-604C-TN (X68000Super)

定価￥348,000

特価 ￥178,000

- Sx-Windows標準装備
- メインメモリ2メガバイト
- サンプリング機能内蔵／ステレオFM音源搭載

回数	1回目	2回目以降
20回	￥11,208	￥10,700
30回	￥ 8,008	￥ 7,500
60回	￥ 9,793	￥ 4,200

クレジット表は、消費税込の価格です

メーカー・商品名	定価(円)	特価(円)
パソコン本体		
NEC PC-9801NS/E20(98ノートSX/E,20メガHDD内蔵)	378,000	218,000
NEC PC-9801NS/E(98ノートSX/E)	278,000	185,000
NEC PC-9801NS20(98ノートSX,20メガHDD内蔵,新品限定)	448,000	238,000
NEC PC-9801NS20(98ノートSX,20メガHDD内蔵)	448,000	189,000
NEC PC-9801NS(98ノートSX)	298,000	155,000
NEC PC-9801NV/B(98ノートNTブルー,MS-DOS付,新品限定)	278,000	179,000
NEC PC-9801NV(98ノート)	248,000	128,000
NEC PC-9801N(98ノート)	248,000	105,000
NEC PC-9801LS5(32ビットラップトップ,40メガHDD内蔵)	866,000	338,000
NEC PC-9801LS2(32ビットラップトップ)	628,000	198,000
NEC PC-9801LX5C(カラー液晶ラップトップ,40メガHDD内蔵)	748,000	298,000
NEC PC-9801LX4(ラップトップ,20メガHDD内蔵)	588,000	188,000
NEC PC-9801LX2(ラップトップ,人気機種)	448,000	148,000
NEC PC-9801LV21(ラップトップ)(超目玉特価品)	345,000	108,000
NEC PC-98HA(ハンディパソコン)	198,000	69,800
NEC PC-98XL/4(20メガHDD内蔵)	835,000	218,000
NEC PC-98RL2	735,000	279,000
NEC PC-9801FA2/U2(32ビット,超特価品)	458,000	288,000
NEC PC-9801DA2/U2(32ビット,超特価品)	448,000	248,000
NEC PC-9801DX2/U2	318,000	178,000
NEC PC-9801RA21(32ビット)	498,000	235,000
NEC PC-9801RA2(32ビット)	498,000	225,000
NEC PC-9801RS21(32ビット)	398,000	215,000
NEC PC-9801RX2/21	―	159,000より
NEC PC-9801VX2/21	433,000	135,000より
NEC PC-9801VM21	390,000	119,000
NEC PC-9801VM11	328,000	128,000
NEC PC-9801VM2(別売り256K-RAM￥8,900有り)	415,000	85,000
NEC PC-9801VF2	348,000	58,000
NEC PC-9801M2(別売り512K-RAM￥9,800有り)	415,000	39,800
NEC PC-9801F2(別売り512K-RAM￥9,800有り)	398,000	26,800
NEC PC-98DO	298,000	118,000
NEC PC-98DO+	278,000	168,000
NEC PC-9801ES2	448,000	218,000
NEC PC-9801EX2	348,000	168,000
NEC PC-9801EX4(20メガHDD内蔵)	448,000	199,000
NEC PC-9801UX21	348,000	145,000
NEC PC-9801UR/20(20メガHDD内蔵,RAMドライブ)	348,000	185,000
NEC PC-9801UV21	318,000	95,000
NEC PC-9801UV11	265,000	105,000
NEC PC-9801UV2	318,000	85,000
NEC PC-9801U2	298,000	25,000
NEC PC-9801E(別売り512K-RAM￥9,800有り)	218,000	22,000
NEC PC-9801(別売り512K-RAM￥9,800有り)	298,000	18,000
NEC PC-88VA3	398,000	95,000
NEC PC-88VA2	298,000	75,000
NEC PC-88VA(超特価品)	298,000	42,800
NEC PC-8801MC2(CD-ROM標準装備,新品限定)	199,000	55,000
NEC PC-8801MC2(CD-ROM標準装備)	199,000	55,000
NEC PC-8801MC1	169,000	45,000
NEC PC-8801MA2	168,000	39,800

メーカー・商品名	定価(円)	特価(円)
NEC PC-8801MA	198,000	34,800
NEC PC-8801MH	208,000	33,800
NEC PC-8801MKIIMR	238,000	29,800
NEC PC-8801FE2	119,000	55,000
NEC PC-8801FE(新品限定)	129,000	39,800
NEC PC-8801FE	129,000	37,000
NEC PC-8801FA	168,000	33,000
NEC PC-8801FH30	168,000	29,800
NEC PC-8801MKIIFR30	178,000	25,800
NEC PC-8801MKIISR30	258,000	30,000
NEC PC-8801MKII30	275,000	17,800
NEC PC-8801MKII30相当品	275,000	15,800
NEC PC-8801MKII20	225,000	12,800
NEC PC-8801MKII10	168,000	9,800
NEC PC-8801	228,000	8,000
エプソン PC-386S-STD(32ビット,新品同様)	498,000	295,000
エプソン PC-386M-STD(32ビット)	328,000	178,000
エプソン PC-386LSR-STD(32ビットラップトップ)	538,000	318,000
エプソン PC-386LS-H40(32ビットラップトップ,40メガHDD,新品)	763,000	318,000
エプソン PC-386LS-H40(32ビットラップトップ,40メガHDD)	763,000	299,000
エプソン PC-386Note-A(32ビット,Note型)	268,000	154,000
エプソン PC-386Note-W-2(32ビット,Note型,2ドライブ)	278,000	164,000
エプソン PC-386BOOK・L(32ビット,BOOK型)	378,000	228,000
エプソン PC-386VR-STD(32ビット)	348,000	198,000
エプソン PC-286STD(モデル0)	357,000	108,000
エプソン PC-286VS-STD	388,000	158,000
エプソン PC-286VX-STD(20MHz高速CPU)	348,000	178,000
エプソン PC-286V-STD	298,000	105,000
エプソン PC-286V-H20(20メガHDD内蔵)	433,000	119,000
エプソン PC-286C-STD(PC-Club)	168,000	95,000
エプソン PC-286LST-STD(ラップトップ)	518,000	228,000
エプソン PC-286LS-STD(ラップトップ)	478,000	178,000
エプソン PC-286L-STD-S(ラップトップ)	318,000	98,000
エプソン PC-286L-STD-N(ラップトップ)	348,000	105,000
エプソン PC-286LE-STD(ラップトップ)	368,000	115,000
エプソン PC-286LE-STD(ラップトップ,新品限定)	368,000	138,000
エプソン PC-286LE-H20(20メガHDD内蔵)	503,000	145,000
エプソン PC-286LE-H40(40メガHDD内蔵,新品限定)	593,000	189,000
エプソン PC-286LF-STD(ラップトップ)	388,000	135,000
エプソン PC-286BOOK-STD	258,000	129,000
エプソン PC-286BOOK-H20(20メガHDD内蔵)	378,000	149,000
エプソン PC-286NOTE-F	198,000	118,000
東芝 J3100SS-001(ダイナBOOK)	198,000	69,800
東芝 J3100SS-002(ダイナBOOK,2FDD仕様)	228,000	89,800
東芝 J3100SS-02E(ダイナBOOK,20メガHDD内蔵)	328,000	128,000
東芝 J3100SS-02E(ダイナBOOK,20メガHDD内蔵,新品限定)	328,000	158,000
東芝 J3100SL-002(16ビットラップトップ,2FDD仕様)	298,000	69,800
東芝 J3100SL-011(16ビットラップトップ,10メガHDD内蔵)	398,000	89,800
東芝 J3100SL-021(16ビットラップトップ,20メガHDD内蔵)	448,000	128,000
東芝 J3100SX-001(ダイナBOOK286)	258,000	138,000
東芝 J3100SX-002(ダイナBOOK286,2FDD仕様)	298,000	158,000
東芝 J3100SX-021(ダイナBOOK286,20メガHDD内蔵)	368,000	178,000

メーカー・商品名	定価(円)	特価(円)
東芝 J3100GL-041(16ビットラップトップ,40メガHDD内蔵)	698,000	189,000
東芝 J3100GS-001(ダイナブック286GS)	198,000	108,000
東芝 J3100GS-021(ダイナブック286GS,20メガHDD内蔵)	498,000	148,000
東芝 J3100GT-002(32ビットラップトップ,2FDD仕様)	498,000	168,000
東芝 J3100GT-041A(32ビットラップトップ,40メガHDD内蔵)	598,000	228,000
東芝 J3100GX-041(32ビットラップトップ,40メガHDD内蔵)	848,000	298,000
東芝 パソピア16(16ビット,5"ドライブ2基仕様,PA7162CRT付)	566,000	28,000
シャープ CZ-600C(X68000)	398,000	105,000
シャープ CZ-601C(X68000ACE)	319,800	118,000
シャープ CZ-602C(X68000EXPERT)	356,000	138,000
シャープ CZ-603C(X68000EXPERTII)	338,000	158,000
シャープ CZ-604C(X68000Super)	348,000	168,000
シャープ CZ-604C(X68000Super,新品限定品)	348,000	178,000
シャープ CZ-611C(X68000ACE-HD)	399,800	158,000
シャープ CZ-612C(X68000EXPERT-HD)	466,000	178,000
シャープ CZ-613C(X68000EXPERTII-HD)	448,000	198,000
シャープ CZ-623C(X68000Super-HD)	498,000	208,000
シャープ CZ-634C(X68000-XVI)	368,000	238,000
シャープ CZ-644C(X68000-XVI-HD)	518,000	278,000
シャープ CZ-652C(X68000PRO)	298,000	98,000
シャープ CZ-653C(X68000PROII)	285,000	108,000
シャープ CZ-662C(X68000PRO-HD)	408,000	138,000
シャープ CZ-663C(X68000PROII-HD)	395,000	148,000
シャープ CZ830C(X1twin)(PCエンジン装備)	99,800	34,800
シャープ CZ801C(X1C)/CZ803C(X1CS)	119,800	8,800
シャープ CZ802C(X1D,3"FDD内蔵)	119,800	8,800
シャープ CZ850C(X1turbo10)	118,000	12,800
シャープ CZ851C(X1turbo20)	248,000	22,800
シャープ CZ852C(X1turbo30)	278,000	25,800
シャープ CZ856C(X1turboII)	178,000	27,800
シャープ CZ862C(X1turbo40)	258,000	26,800
シャープ CZ870C(X1turboIII)	168,000	29,800
シャープ MZ2521(スーパーMZ)	―	39,800
シャープ MZ2861(3.5"98用ソフト一部使用可)	328,000	69,800
シャープ MZ2200	128,000	6,800
シャープ MZ80B	228,000	6,800
シャープ MZ5521(MS-DOSマシン)	388,000	19,800
IBM JX-5(5511-520)	398,000	39,800
IBM 5515-300	―	59,800
富士通 FM-R-Card(990gノートパソコン)	238,000	89,800
富士通 FM-R50-NB1	238,000	128,000
富士通 FM-R50-NX-1A(32ビット)	258,000	153,000
富士通 FM-TOWNS2本体	398,000	128,000
富士通 FM-TOWNS20F本体	323,000	157,000
富士通 FM-TOWNS2H(40メガHDD内蔵)本体	548,000	178,000
富士通 FM-TOWNSII CX20本体(新品同様)	333,000	239,000
富士通 FM-TOWNSII CX40(40メガHDD内蔵)本体(新品同様)	433,000	299,000
富士通 FM-TOWNSII UX10(CRT一体型)本体(新品同様)	263,000	193,000
富士通 FM-TOWNSII UX20(CRT一体型)本体(新品同様)	288,000	215,000
富士通 FM77-AV40EX	168,000	29,800
富士通 FM77-AV40	228,000	24,800
富士通 FM77-AV20EX	128,000	24,800

かしこい人は中古パソコンを選ぶ!!

中古パソコン 3大メリット

①とにかく安い！ 同じ予算で、より良い商品が買えます。または購入予定の機種を中古で買えば残ったお金でソフトなどが買えます！

②買い換えや売却にも断然有利！

新品を買うと、箱を開けたその日から中古になってしまいます。中古ならば、最初っから中古のまま！ つまり、新品を買っても、中古を買っても、あなたが売るときは同じ中古。損が少なく手放すことができます。

③万全のアフターサービス

中古だって、点検は万全です。㈱日本マイコン流通センターでは細部にわたる検査を行い、完璧な中古品を販売いたします。もちろん保証書もついてます。希望の方には、さらに盗難や事故の故障にも対応する「パソコン総合保険」にも加入できます。

中古パソコン 月々￥3,000より

商品まとめてクレジットOK！ 自宅にいながら簡単にクレジットの手続きが出来ます

下取り差額クレジットOK
新品との組合せもできます
3回から60回まで

業界初の総合保険付き

1. 今、当社でお申し込みのお客様に1年間の総合保険が付きます。（但し、1商品￥200,000以上のものに限り1商品ごとに保険が付きます。
2. 1商品￥200,000以下の物でも保険料をお支払い頂ければ同様の保険に加入が出来ます。
3. 総合保険の内容は、火災、落雷、破裂、盗難、破損、輸送中の事故、取扱上の不注意などの偶然の事故による損害が補償の対象です。
4. 保証と補償の違いについて
   4-1) 総合保険による「補償」は上記3の内容によります。
   4-2) 保証書による「保証」は、商品不良や故障に対してその保証規定により無償修理を行なうもので、もちろんこの保証も付いてます。

お送り頂く当社の住所のご案内

現金書留や見積依頼、クレジット用紙のご返送、および申込書は、
〒150 東京都渋谷区神南1-20-13 第一工業ビル
㈱日本マイコン流通センター
渋谷公園通り事務センター

下取り品や修理申込品などの商品は、
〒150 東京都渋谷区道玄坂2-3-2 大外ビル
㈱日本マイコン流通センター
渋谷駅前パソコンSHOPへ、お送り下さい。
なお電話はすべて03(3463)4455(大代表)でOK！

- 全品リフレッシュ
- 検査済メーカータイアップ保障で安心
- 新品と組合せOK！
- 夏・冬ボーナス2回払いOK！
- ボーナス月のみの支払もOK！（ボーナス4回払、6回払）
- ボーナス一括払いOK！

(ログイン 4/17発号)

※通信販売の詳しいお申し込み方法は当社広告1P目をごらん下さい。

※通信販売のお客様は渋谷店へお電話下さい。

今月の特選中古品②

NEC PC-TV353

50%引

定価￥110,000

特価 ￥55,000

- 15インチカラーディスプレイ
- アナログ4000文字対応
- 高解像度0.39ピッチ
- TV放送も受信出来ます（ワイアレスリモコン付）
- PC88シリーズ、98シリーズに最適

回数	1回目	2回目以降
6回	￥10,332	￥10,000
12回	￥ 5,965	￥ 5,200
20回	￥ 3,580	￥ 3,300

クレジット表は、消費税込の価格です

NEC PC-9801NS20 新品

定価￥448,000

特価 ￥238,000

- 20メガハードディスク内蔵
- 32ビットノート型パソコン
- 大人気98ソフトが動作可能
- 見やすい液晶モニター搭載

回数	1回目	2回目以降
18回	￥16,711	￥15,600
30回	￥11,522	￥10,000
60回	￥ 8,122	￥ 5,700

クレジット表は、消費税込の価格です

NEC PC-9801LV21

定価￥345,000

特価 ￥108,000

- 16ビットラップトップパソコン
- 3.5"FDDを2基内蔵
- アナログカラーモニターを接続出来ます。
- 液晶ディスプレイ搭載
- 人気の98用ソフトが使えます。

回数	1回目	2回目以降
12回	￥10,733	￥10,300
20回	￥ 6,651	￥ 6,500
36回	￥ 4,219	￥ 3,900

クレジット表は、消費税込の価格です

メーカー・商品名	定価(円)	特価(円)
富士通 FM77-AV2	158,000	15,800
富士通 FM-7/NEW7	99,800	8,000
カシオ FP-1100	128,000	8,000
アップル マッキントッシュPLUS(キーボード付)	298,000	79,800
アップル マッキントッシュLC(2MB/HDD40)+専用カラーCRT(新品)	468,000	289,000
SONY PCX-300H62(Q-L、250メガHDD内蔵、4メガRAM増設済、マウス付)	773,000	268,000
MSX、MSX2、MSX2+		
ソニー HB-F1II(MSX2、英和辞典ソフト付)	29,800	18,800
ソニー HB-F1XDJ(MSX2+)FDD×1(英和辞典ソフト付)	69,800	44,800
ソニー HB-F1XV(MSX2+)FDD×1(英和辞典ソフト付)	69,800	49,800
ソニー HB-F900(MSX2)FDD×2(ビデオ編集可)	148,000	59,800
パナソニック FS-4500(MSX2、漢字プリンター内蔵、ワープロパソコン)	108,000	29,800
パナソニック FS-5500F2(MSX2、FDD×2)	228,000	69,800
パナソニック FS-A1F(MSX2)FDD×1	54,800	34,800
パナソニック FS-A1MkII(MSX2)	29,800	18,800
ワープロ		
NEC 文豪ミニ50HD(MS-DOSコンバータ付)	158,000	69,800
NEC 文豪ミニ50CW(キャリーワード)	99,800	39,800
富士通 オアシスポケット(システム手帳機能内蔵、ポケットサイズ、新品限定)	128,000	89,800
富士通 オアシス30SF2-JIS(12"CRT、48ドット印刷、3.5"FDD×2)	198,000	69,800
富士通 オアシス30AX-親指シフト(バックライト液晶、3.5"FDD、48ピン印刷)	228,000	89,800
富士通 オアシス30AFIII-JIS(48ドット印刷、3.5"FDD×2)	228,000	69,800
東芝 JW-95FG(ルポ95FG、56ピン熱転写プリンター、アウトライン、3.5"FDD)	198,000	85,800
シャープ WD-A600(9"CRT、3.5"FDD×1、48ピン印刷)	142,000	65,800
シャープ WD-A900(9"CRT、3.5"FDD×1、48ピン印刷)	198,000	89,800
松下 FW-U1S-PRO(カラー熱転写プリンター、3.5"FDD)	178,000	59,800
キャノン キャノワードα335(12"CRT、3.5"FDD×2、56ピンB4印刷)	218,000	79,800
キャノン キャノワードα500LS(CW-TP42熱転写カラープリンター付)	258,000	85,800
ハードディスク・フロッピーディスク		
NEC PC-9881(8"2D 2ドライブ、マニュアル無し)	388,000	15,800
NEC PC-9881K(8"2D 2ドライブ)	320,000	19,800
NEC PC-98H81(8"2D 1ドライブ+10メガハードディスク)	530,000	39,800
NEC PC-8831-MW(5"2HD 2ドライブ)	138,000	34,800
NEC PC-8882(8"2D 2ドライブ)(PC8881用増設)	442,000	6,800
NEC CD-101(PC用CD-ROMドライブ)	138,000	29,800
NEC CD-ROM2システム(PCエンジン用CD-ROMドライブ+I/Fセット)	57,800	29,800
アイテック IT-RL90(94メガHDD、RA・DA専用内蔵SCSI)	198,000	68,800
アルトス カレント135(132メガSCSIハードディスク、98用I/F付、新品限定)	198,000	79,800
アルトス カレント100(100メガSCSIハードディスク、98用I/F付、新品限定)	178,000	69,800
緑電子 PS-90(90メガSCSIハードディスク、98用I/F付)	158,000	76,800
エプソン TF-10PC(5"2D 2ドライブ)	128,000	10,000
ロジテック LFD-550FM(5"2D 2ドライブ)	168,000	18,000
SONY HBD-20W(3.5"2DD 1ドライブMSX用)	44,800	28,800
任天堂 ディスクシステム(ACアダプター付)	16,500	5,980
各社 PCシリーズ対応フロッピーディスク	―――	8,000より
データーレコーダー		
シャープ CZ-8RL1(X1シリーズ用)	26,800	12,000
各社 倍速機能つきレコーダー	―――	6,800より
各社 パソコンデーターレコーダー	―――	4,800より
漢字プリンター		
NEC PC-PR201(136桁、24ピン、ドット)	298,000	45,800
NEC PC-PR201H(136桁、24ピン、ドット)	288,000	69,800

メーカー・商品名	定価(円)	特価(円)
NEC PC-PR101(80桁、24ピン、ドット)	238,000	35,800
NEC PC-PR150H(80桁、48ピン、カラー熱転写)	84,800	45,800
NEC PC-PR150V(80桁、48ピン、カラー熱転写)	99,800	49,800
NEC PC-PR150N(80桁、48ピン、カラー熱転写、ノートサイズ)	69,800	42,800
NEC PC-PR406HS(A4、24ピン、カラー熱転写、ハガキ対応、スキャナー機能)	138,000	62,800
NEC PC-8822(80桁、18ピン、ドット)	234,000	19,800
NEC PC-8027+漢字ROM(80桁、18ピンドット)	128,000	12,800
NEC NM-9300(80桁、24ピン、ドット)	253,000	24,800
NEC NM-9700(80桁、24ピン、カラードット)	163,000	59,800
NEC NM-9950II(136桁、24ピン、カラードット)	245,000	79,800
NEC NM-5020(136桁、24ピン)	370,000	99,800
富士通 FMPR-204B(80桁、24ピン、カラー熱転写)	80,000	*39,800*
シャープ CZ-8PG2(136桁、24ドット、カラー、新品限定)	160,000	98,000
シャープ CZ-8PK5(80桁、24ピン、ドット)	129,000	46,800
シャープ CZ-8PC4(80桁、48ピン、カラー熱転写)	99,800	49,800
シャープ MZ-1P11A(136桁、16ピン、ドット、MZシリーズ用)	345,000	12,800
エプソン IP-130K(136桁、インクジェット)	520,000	45,800
エプソン HG2000PC(136桁、24ピン、インクジェット、ESC/P24-J83)	198,000	69,800
エプソン HG2500(136桁、24ピン、インクジェット)	248,000	55,000
エプソン AP-80K-PC(80桁、24ピン、熱転写)	69,800	28,000
エプソン AP-850PC(80桁、48ピン、カラー熱転写)	96,800	56,800
エプソン AP-800PC(80桁、48ピン、カラー熱転写)	99,800	52,800
エプソン RP-80F/TIIK(80桁、9ピン、ドット)	189,000	14,800
エプソン VP-2000PC(136桁、24ピン、カラードット)	158,000	62,800
エプソン VP-135K(136桁、24ピン、ドット)	148,000	56,800
エプソン VP-85K(80桁、24ピン、ドット、ESC/P)	118,000	34,800
キャノン BJ-130J(NM)(136桁、インクジェット)	198,000	99,800
スター TR-24CL-f(A4、24ピン、カラー熱転写、富士通用)	69,800	24,800
ブラザー M1024P(80桁、24ピン、ドット、PC or MSX用)	118,000	29,800
富士通 MB-27411E(80桁、24ピン、ドット)	170,000	34,800
東芝 PWS-5271A(ダイナブックシリーズ用熱転写)	58,000	34,800
精工舎 GP-550E(80桁、16ピン、ドット、一部附属品無し)	99,800	8,000
精工舎 SL-80MK(80桁、24ピン、ドット)	118,000	14,800
SONY HBP-F1C(B4縦、24ピン、カラー熱転写、MSX用)	49,800	32,800
パナソニック FS-PC1(80桁、48ピン、カラー熱転写、MSX用)	59,800	39,800
パナソニック FS-PW1(80桁、24ピン、MSX用ワープロプリンター)	―――	26,800
プリンター		
NEC PC-8824(80桁、熱転写)	128,000	14,800
NEC PC-8826(4色カラープロッター)	148,000	16,800
NEC PC-PR103(A4、ラインドット)	89,800	12,800
NEC PC-PR401(A4、サーマル)	49,800	10,800
NEC PC-8027(80桁、ドット)	89,800	11,800
NEC PC-8821(80桁、ドット)	198,000	9,800
エプソン RP-80(80桁、ドット)	89,800	8,000
シャープ MZ-1P02(80桁、ドット、MZ3500、5500、6500用、附属品無し)	138,000	5,000
シャープ MZ-1P14(80桁、ドット)	―――	16,800
松下 KX-P1091N(80桁、ドット)	89,800	8,800
スター G-10XPII(80桁、ドット)	74,800	12,800
精工舎 GP-250(A4、ドット)	69,800	6,800
精工舎 GP-500F(80桁、ドット、FM用)	59,800	8,500
精工舎 GP-500MX(80桁、ドット、MSXシリーズ用)	59,800	9,000
精工舎 GP-700M(80桁、カラードット)	79,800	14,800

メーカー・商品名	定価(円)	特価(円)
ソニー SMI-720(SMCシリーズ用)	―――	9,800
カシオ FP-1012PR(エプソン製、80桁、ドット、附属品無し)	138,000	9,800
ロジテック KP-3000(PC用80桁、ドット、説明書無し)	98,000	5,000
ヤマハ PN-10(MSX用、ドット)	―――	8,000
各社 PC. FM. X1. MSX対応プリンター	―――	6,800より
ディスプレイ		
NEC PC-KD551(4000文字、デジタル、0.39)	118,000	32,800
NEC PC-8853K(4000文字、デジタル、0.31)	118,000	35,800
NEC PC-KD853(4000文字、アナログ、0.31)	118,000	48,000
NEC PC-KD854(4000文字、アナログ、0.39)	89,800	42,800
NEC PC-TV353(4000&2000文字、アナログ&TV、0.39)	110,000	*55,000*
NEC PC-TV454(4000&2000文字、アナ&デジ&TV、0.35)	128,300	65,000
NEC N-5913L(4000文字、アナログ&デジタル、0.31)	138,000	49,800
NEC N-5924U(4000文字、アナログ、0.26、ハイレゾ対応)	233,000	118,000
シャープ CU14GB(2000文字、デジタル)	49,800	19,800
シャープ CU14D1(4000&2000文字、デジタル)	108,000	35,800
シャープ CZ802D(2000文字、デジタル、TV)	119,800	34,800
シャープ CZ880D(4000&2000文字、アナログ&デジタル、TV)	109,800	64,800
シャープ 14M-114C(4000文字、デジタル)	118,000	29,800
シャープ 14M-141C(2000文字、デジタル)	69,800	15,800
シャープ MZ-1D22(4000文字/デジタル、2000文字/アナログ)	108,000	34,800
SONY KV-25DX1(25インチ、カラーTV、ビデオ入力3系統)	―――	65,800
三洋 CMT-A14F1(2000文字、21ピンアナログ&8ピンデジタル)	64,800	34,800
三菱 XC-1498C(4000文字、アナログ、0.28)	99,800	42,800
富士通 FMD-PC231D(4000文字、デュアルスキャン)	89,800	39,800
富士通 MB-27331(4000文字、デジタル)	109,800	24,800
富士通 MB-27343(2000文字、デジタル)	79,800	16,800
ニデコ NH-14DE(4000文字、デジタル)	99,800	29,800
各社 4000文字カラー(アナログ、デジタル)	―――	25,000より
各社 2000文字、1000文字カラー(アナログ、デジタル)	―――	10,000より
モデム		
オムロン MD24FN4(98ノート用内蔵型、2400ボー)	39,800	21,800
NEC SP-2400FAST(2400ボー/半二重、銀行やネットワーク等の接続用)	148,000	9,800
AIWA PV-H2400(2400ボー/半二重、銀行やネットワークの接続用)	98,000	49,800
AIWA PV-A1200MkII(1200ボー)	21,000	9,800
AIWA PV-2123(300ボー)	29,800	5,800
富士通 PM1200F(1200ボー)	21,000	9,800
各社 ノートパソコン用内蔵モデムカード	―――	15,000より
スキャナーなど		
オムロン HS-40CL(カラーハンディスキャナー、PC98用)	69,800	35,800
エプソン NR-1000(スキャニオ、名刺自動入力装置、ソフト付)	350,000	258,000
その他の周辺機器		
シャープ CZ-6BE1B(CZ601/652等用1MB増設RAM)	61,000	16,800
各社 PC98用FM音源ボード	―――	8,000より
各社 98用RAMボード	―――	お電話にて
NEC VC-BS570(BSチューナー内蔵VHSビデオデッキ、2画面再生、新品)	110,000	69,800
SNE ギンガ286L(PC286/386シリーズ用テンキー)	15,800	4,800
SNE ギンガ98(PC98、PC286/386シリーズの一部用テンキー、JOY端子付)	32,000	9,800

★中古商品は商品在庫や価格の変動が多いので、必ず、お電話で在庫と価格を確認し〔ご注文〕をお願い致します。
また、在庫切れの商品につきましては、〔予約申込〕もお受け致しております。

中古販売のページ

中古在庫数日本一! 安心のアフターサービス

全国どこでもお電話一本で簡単申込み

受付時間 AM10:00〜PM7:00

通信販売受付センター 日本マイコン流通センター

03(3463)4455 (ヨシココ)

通信販売 送金先
- 大和銀行 渋谷支店 (普)6400197
- 住友銀行 渋谷東口支店 (普)1133110
- 協和埼玉銀行 渋谷支店 (普)451454
- さくら銀行 渋谷支店 (普)5546936
- 郵便振込口座 東京6-168261
- ●口座名義／㈱日本マイコン流通センター

大阪受付 06(364)1258／福岡受付 092(751)3901／仙台受付 022(261)0929

★ご好評をいただき電話がつながりにくくなっています。PM2:00〜PM6:00が比較的つながりやすい時間帯です。

24時間FAX受付中

申込み、見積依頼、在庫の問合せなど………24時間FAX受付

FAX.03-3496-7267へお気軽にどうぞ! お客様のお名前、FAX番号を忘れずに記入して下さい。

中古品 代金引換 配送 OK!

㈱日本マイコン流通センター 渋谷店

(AM10:00〜PM7:00) 年中無休

☎03(3463)4455
FAX.03(3463)2394

〒150 東京都渋谷区道玄坂 2-3-2 大外ビル5階

渋谷駅前店

※通信販売の詳しいお申し込み方法は当社広告1P目をごらん下さい。

㈱日本マイコン流通センター 吉祥寺店

(AM11:00〜PM6:30) 毎週水・木曜日定休

☎0422-21-9972
FAX.0422-21-9942

〒180 東京都武蔵野市吉祥寺本町 1-31-11 KSビル10階

吉祥寺店

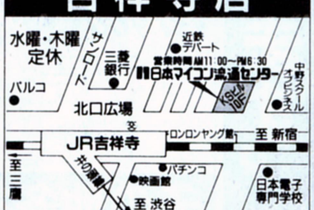

※通信販売のお客様は渋谷店へお電話下さい。

買って安心 使って便利!! 日本マイコン流通センター

FM TOWNS 新品 のページ

総合保険付

組合せは自由!! お気軽にご相談下さい

FM TOWNSは、故障の際、サービスマンがうかがいます。

FUJITSU FM TOWNS フェアー

フェアー記念特典付

FM TOWNS II CX

- CPUは32ビット386(16MHz)
- 540メガバイト大容量CD-ROM搭載
- 3.5″フロッピーディスク2基搭載
- メインメモリー2メガバイト
- SCSI I/F搭載
- Townsシステムソフト V2.1付属
- 40メガハードディスク搭載(CX40のみ)

L-F501 FMタウンズII CX20 激安ゲームセット

	税別定価
FMタウンズII CX20(本体)	¥333,000
FMT-KB101A/202A(専用キーボード)	¥10,000
FMT-DP533(チルト台付専用モニター)	¥69,800
AIII(鉄道シミュレーション)	¥14,800
サイレントメビウス(話題のゲームソフト)	¥14,800
ブランクディスケット(10枚)	¥18,000
税別定価合計	¥460,400

パソコンデスクプレゼント

安すぎて表示できません!

回数	1回目	2回目以降
24回	¥18,196	¥17,200
30回	¥15,905	¥14,200
36回	¥12,876	¥12,200
60回	¥10,658	¥8,100

クレジット表は、消費税込の価格です。

L-F502 FMタウンズII CX20 ゲーム三昧セット

	税別定価
FMタウンズII CX20(本体)	¥333,000
FMT-KB101A/202A(専用キーボード)	¥10,000
FMT-DP533(チルト台付専用モニター)	¥69,800
ライフ&デス(手術シミュレーション)	¥8,800
XakII(サーク2)	¥9,800
AIII(鉄道シミュレーション)	¥14,800
サイレントメビウス(話題のゲームソフト)	¥14,800
ブランクディスケット(10枚)	¥18,000
税別定価合計	¥479,000

パソコンデスクプレゼント

安すぎて表示できません!

回数	1回目	2回目以降
18回	¥23,568	¥23,300
24回	¥20,266	¥18,000
36回	¥13,635	¥12,800
60回	¥11,225	¥8,500

クレジット表は、消費税込の価格です。

L-F503 FMタウンズII CX40 激安ゲームセット

	税別定価
FMタウンズII CX40(本体、40メガHDD内蔵)	¥433,000
FMT-KB107/207(10キー付キーボード)	¥30,000
FMT-DP533(チルト台付専用モニター)	¥69,800
ライフ&デス(手術シミュレーション)	¥8,800
サイレントメビウス(話題のゲームソフト)	¥14,800
ブランクディスケット(10枚)	¥18,000
税別定価合計	¥574,400

パソコンデスクプレゼント

安すぎて表示できません!

回数	1回目	2回目以降
20回	¥26,193	¥25,400
24回	¥22,991	¥21,500
36回	¥18,105	¥15,200
60回	¥15,087	¥10,100

クレジット表は、消費税込の価格です。

FM TOWNS 20F

- CPUは32ビット386(16MHz)
- 540メガバイト大容量CD-ROM搭載
- 3.5″フロッピーディスク2基搭載
- メインメモリー2メガバイト
- SCSI I/F搭載
- Townsシステムソフト V2.1付属

L-F504 FMタウンズ20F 基本激安セット

	税別定価
FMタウンズ20F(本体)	¥323,000
FMT-KB101A/202A(専用キーボード)	¥10,000
FMT-DP533(チルト台付専用モニター)	¥69,800
ブランクディスケット(10枚)	¥18,000
税別定価合計	¥420,800

パソコンデスクプレゼント

安すぎて表示できません!

回数	1回目	2回目以降
20回	¥15,668	¥13,700
24回	¥13,885	¥11,600
36回	¥11,376	¥8,200
60回	¥6,897	¥5,500

クレジット表は、消費税込の価格です。

L-F505 FMタウンズ20F ゲーム三昧セット

	税別定価
FMタウンズ20F(本体)	¥323,000
FMT-KB107/207(10キー付キーボード)	¥30,000
FMT-DP533(チルト台付専用モニター)	¥69,800
ライフ&デス(手術シミュレーション)	¥8,800
AIII(鉄道シミュレーション)	¥14,800
XakII(サーク2)	¥9,800
サイレントメビウス(話題のゲームソフト)	¥14,800
ブランクディスケット(10枚)	¥18,000
税別定価合計	¥489,000

パソコンデスクプレゼント

安すぎて表示できません!

回数	1回目	2回目以降
20回	¥18,220	¥17,200
24回	¥15,118	¥14,600
36回	¥12,535	¥10,300
60回	¥7,219	¥6,900

クレジット表は、消費税込の価格です。

L-F506 FMタウンズ20F 中古基本激安セット

	税別定価
FMタウンズ20F(本体)(本体のみ中古品)	¥323,000
FMT-KB101A/202A(専用キーボード)	¥10,000
FMT-DP533(チルト台付専用モニター)	¥69,800
ブランクディスケット(10枚)	¥18,000
税別定価合計	¥420,800

安すぎて表示できません!

回数	1回目	2回目以降
24回	¥12,054	¥11,200
30回	¥11,918	¥9,200
36回	¥10,149	¥7,900
60回	¥5,673	¥5,300

クレジット表は、消費税込の価格です。

FM TOWNS II UX

- CPUは32ビット386SX(16MHz)
- 540メガバイト大容量CD-ROM搭載
- 3.5″フロッピーディスク2基搭載
- メインメモリー2メガバイト
- SCSI I/F搭載
- Townsシステムソフト V2.1付属
- 10インチカラーCRT一体型

L-F507 FMタウンズII UX20 激安ゲームセット

	税別定価
FMタウンズII UX20(CRT一体型本体)	¥288,000
FMT-KB101A/202A(専用キーボード)	¥10,000
AIII(鉄道シミュレーション)	¥14,800
ブランクディスケット(10枚)	¥18,000
税別定価合計	¥330,800

パソコンデスクプレゼント

安すぎて表示できません!

回数	1回目	2回目以降
24回	¥12,861	¥12,300
30回	¥12,803	¥10,100
36回	¥9,902	¥8,700
60回	¥6,997	¥5,800

クレジット表は、消費税込の価格です。

L-F508 FMタウンズII UX20 ゲーム三昧セット

	税別定価
FMタウンズII UX20(CRT一体型本体)	¥288,000
FMT-KB101A/202A(専用キーボード)	¥10,000
ライフ&デス(手術シミュレーション)	¥8,800
AIII(鉄道シミュレーション)	¥14,800
XakII(サーク2)	¥9,800
サイレントメビウス(話題のゲームソフト)	¥14,800
ブランクディスケット(10枚)	¥18,000
税別定価合計	¥364,200

パソコンデスクプレゼント

安すぎて表示できません!

回数	1回目	2回目以降
18回	¥18,755	¥17,800
30回	¥13,110	¥11,400
36回	¥10,490	¥9,800
60回	¥9,112	¥6,500

クレジット表は、消費税込の価格です。

L-F509 FMタウンズII UX20 激安ゲーム&ワープロセット

	税別定価
FMタウンズII UX20(CRT一体型本体)	¥288,000
FMT-KB101A/202A(専用キーボード)	¥10,000
FM-PR204B(A4漢字プリンター)	¥80,000
FM60-711(プリンターケーブル)	¥6,800
日本語MS-DOS V3.1 L33セット	¥18,000
テラ タウンズ(ワープロソフト)	¥32,000
AIII(鉄道シミュレーション)	¥14,800
ブランクディスケット(10枚)	¥18,000
税別定価合計	¥467,600

パソコンデスクプレゼント

安すぎて表示できません!

回数	1回目	2回目以降
24回	¥19,033	¥16,700
30回	¥16,483	¥13,800
36回	¥12,040	¥11,900
60回	¥9,868	¥7,900

クレジット表は、消費税込の価格です。

FMタウンズ用 周辺機器

メーカー・商品名	定価(円)	特価(円)
ハードディスク		
ニューテック NTjr-100FM(104メガ、19ms、SCSI専用)	125,000	94,800
アルトス カレント135(132メガ、20ms、SCSI専用)	198,000	79,800
アルトス カレント100(100メガ、20ms、SCSI専用)	178,000	69,800
漢字プリンター		
富士通 FM-PR204B	80,000	39,900
富士通OA シティライター PR-B400	98,000	75,800
富士通OA シティライター PR-A600	148,000	115,000
富士通OA シティライター PR-35T	98,000	69,800
富士通OA シティライター PR-30T	89,000	64,800
富士通OA シティライター PR-40T	120,000	89,800
富士通アイソ ジョイライター FP-110	49,800	39,900
富士通 FM60-711(プリンターケーブル)	6,800	6,000
増設RAMボード		
富士通OA HM-V01T(1MB)	14,800	11,900
富士通OA HM-V02T(2MB)	24,800	19,900
富士通OA HM-V04T(4MB)	49,500	39,800
富士通OA HM-V08T(8MB)	98,000	78,500
I/Oデータ FJ-S1M32-2MA(2MB)	27,000	22,800

メーカー・商品名	定価(円)	特価(円)
モデム		
富士通 PM1200F(1200ボーモデム)	21,000	16,800
富士通 PM2400F(2400ボーモデム)	59,800	47,800
富士通 FMT-MD202(1200ボーモデムカード)	30,000	24,800
富士通 FMT-MD301(2400ボーモデムカード)	49,000	39,900
アイワ PV-M12(1200ボー超小型モデム)	19,800	15,800
オムロン MD-24FB5V(2400ボーMNP5モデム)	39,800	31,000
オムロン MD-24FP5V(2400ボーMNP5小型モデム)	36,800	28,000
その他の周辺機器		
富士通 FMT-KB501(テンキーボード)	12,000	9,900
富士通 FMT-SP101(アンプ内蔵ステレオスピーカー)	29,800	24,800
富士通 FMT-412A(タウンズ用ビデオカードII)	40,000	32,800
富士通 FMT-411(タウンズ用ビデオカード)	35,000	29,800
富士通 FMT-TU101(タウンズTVチューナーユニット)	39,800	31,800
富士通 FMT-416(タウンズUX専用TVチューナーカード)	38,800	29,900
富士通 FMT-121(タウンズSCSIカード)	30,000	24,800
富士通OA PB-01Tプリントボーイ(内蔵型プリンターアダプター)	24,800	19,800
富士通OA PB-02プリントボーイ(外付型プリンターアダプター)	29,800	23,900
システムサコム MC-P12T(MIDIカード)	19,800	16,800

安心のサポートシステム

1. **組合せ自由!!**
   当社ではセットのディスプレイに〔FMT-D533〕を採用しておりますが、ノングレア処理の高級タイプ〔FMT-DP535〕に変更すると全セットとも¥15,000(+消費税)プラスでOKです。
   なお、組合わせ自由ですのでお気軽にご相談してください。
2. **全品に安心の総合保険付き**
3. **故障の場合も富士通のサービスマンがお客様のご自宅へうかがいます。**
4. **初期不良は即、交換します。**
5. **当社は富士通FMタウンズ有力販売店です。安心してお求めになれます。**
6. **設置も安心! パソコンデスクプレゼント!**
   (ただしL-F408のセットを除く)
   パソコンデスクが不要なかたはソフト1本とキーボードカバーをプレゼント!

高級パソコンデスク

ストッパー式キャスター付 | 高級木製テーブル | 全機種対応 | 強度バツグン

PD-120(120cm巾)

新品

定価¥40,000

特価 ¥31,900

回数	1回目	2回目以降
6回	¥5,993	¥5,800
12回	¥3,636	¥3,000

クレジット表は、消費税込の価格です

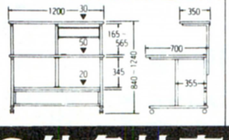

PD-99(90cm巾)

新品

定価¥40,000

特価 ¥31,900

回数	1回目	2回目以降
6回	¥5,993	¥5,800
12回	¥3,636	¥3,000

クレジット表は、消費税込の価格です

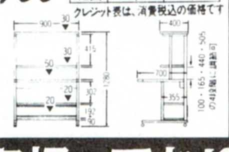

DS-7(64cm巾)

新品

定価¥29,800

特価 ¥13,800

●ほとんどのパソコンに対応

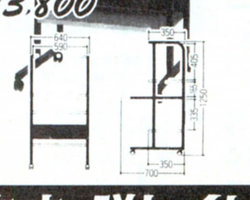

DS-31(65cm巾)

新品

定価¥13,000

特価 ¥11,000

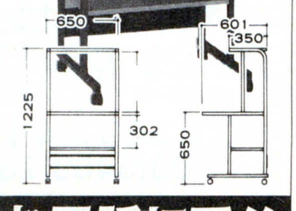

その他各社商品取扱っております。詳しくはお電話にて!!

※通信販売の詳しいお申し込み方法は当社広告1P目をごらん下さい。 ※通信販売のお客様は渋谷店へお電話下さい。

中古買取り、下取りのページ

あなたのパソコンを高く買い取ります。中古や新品への買い換えもOK!

パソコン・ワープロ・周辺機器・ソフト・書籍などまとめて 全国ネットであなたのパソコンを

高価買取・下取

98、88、286、X68K、4,000文字モニター、漢字プリンター
特に高く買います。

中古→中古
中古→新品
買換え自由

注意
当社では、お客様からの下取りや買取りの価格は全て消費税込み価格で表示、又は取り引きさせて頂いております。お客様の支払額や受け取り額は今まで通り当社から示した金額になりますので、消費税は意識しなくて結構です。

下取・売却をお急ぎの方は直接、現品を宅急便などで下記へお送り下さい。
- 下取りをご希望の方は買い換え希望の商品名をメモ用紙などにご記入の上同封してください。下取品と購入商品の差引きの請求を連絡いたします。
- 売却をご希望の場合は、「売却希望」とご記入の上お送り下さい。現品が着き次第、早急に高価買取り代金をお届け致します。
- 下取り、売却どちらの場合でも周辺機器、ボード類、ソフトなども買取り致しますのでまとめてお送り下さい。
- 直接お送り頂く場合は下記の宛先にお送り下さい。

〒150 東京都渋谷区道玄坂2-3-2 大外ビル
㈱日本マイコン流通センター 渋谷駅前パソコンショップ MK係
03-3463-4455㈹

（注意）NEC・エプソン・シャープ以外の機種やMSX、古い機種などは買取り出来ないことがありますのでお電話でお問い合わせ下さい。

お近くの方は渋谷駅前店 吉祥寺店へご来店を!
直接商品をお持ち下さい。すぐ検査をして代金は現金でお支払い致します。
（印鑑と身分証明書をお持ち下さい）

全国どこでもお電話一本で即、買取り

受付時間 AM10:00〜PM7:00

東京受付 03[3463]4455（ヨシココ）
大阪受付 06(364)1258／福岡受付 092(751)3901
仙台受付 022(261)0929 FAX.03(3463)2394
★ご好評をいただき電話がつながりにくくなっています。PM2:00〜PM6:00が比較的つながりやすい時間帯です。
※すでにご注文いただいております商品の納期・お問合せは東京までお電話下さい。

エレベーターは建物の裏側にあります。

〒150 東京都渋谷区道玄坂 2-3-2 大外ビル5F 日本マイコン流通センター 全国買取 係

《無料見積申込書》の利用方法

忙しくてお電話のできない方の為に無料見積申込書を用意いたしました。内容をご記入の上、郵便にてお送り下さい。7日〜10日程で当社より見積り結果とお取引き方法の説明書をお送りいたします。

《無料見積申込書》の送り先

〒150 東京都渋谷区神南1-20-13 第一工業ビル ㈱日本マイコン流通センター 無料見積 係

キリトリ線

《無料見積申込書》

年 月 日 日本マイコン流通センター御中

下取り機種			ご購入機種(新品)			中古品ご購入希望機種		
メーカー名	品名・品番	定価	メーカー名	品名・品番	定価	メーカー名	品名・品番	定価

フリガナ お名前		ご住所	〒			TEL		
購入予定日	年 月	職業		年令	才	購入方法	現金・クレジット	分割の場合の希望額 月々 円ぐらい

★新品・中古品購入、下取りご希望の方は、この見積申込書に必要事項をご記入の上、お送り下さい。見積と便利で簡単なお取引き方法の説明書をお送り致します。★下取品のない方も全メーカー商品格安で販売致します。お申し込み下さい。

※通信販売の詳しいお申し込み方法は当社広告1P目をごらん下さい。

パソコン買うなら
ソフマップ 0120-110-833

東京 03-3253-4230
大阪 06-633-7224
電話受付年中無休 ●平日AM.10:30〜PM.7:30 ●日・祝日AM.10:00〜PM.7:00

新品パソコン 5年保証 YES-No.1

- NEW 5年保証 業界最長の新品パソコン5年間保証
- USED 1年保証 中古パソコン1年間保証
- 買取 永久買取保証
- 84 84回までの分割、ボーナス併用もOK。

なぜなら最高の保証システムをご用意しているからです。

業界最長の新品パソコン5年間保証 パソコン本体5年間保証、モニター・プリンター3年間保証。※一部商品は除きます。

初期不良交換期間3ヵ月 ご購入日より3ヵ月以内なら、万一ご購入の商品が不良の場合、交換いたします。※新品商品に限らせていただきます。

中古パソコンも1年間保証 SOFMAPなら中古パソコンも、一年間の安心保証。モニター・プリンター・ワープロも6ヵ月間保証いたします。

永久買取保証 SOFMAPでお求めいただいたパソコンならどこよりも高く買取ります。バージョンアップをお考えなら、SOFMAPが絶対お得です。

なぜなら、ここまでお客様の便利を考えているからです。

配達日の指定もOK。 お客様のご都合に合わせて、配達日を自由に指定できます。

夜間配送もOK。(要手数料) PM6:00〜PM8:00の間の配送も受け付けています。※一部商品で夜間配送できないものもございます。

サポートセンター SOFMAPには、他では見られないパソコンの救急病院をご用意しています。お客様のパソコンに万一異常が起こっても、すぐにご相談いただけます。

代替機の無料貸出 修理期間が長期にわたる場合、代替機の無料貸出を行っております。修理期間中パソコンが必要なお客様はお申し出ください。※一部商品は除きます。

なぜなら便利でお得な支払いシステムがあるからです。

業界No.1の低金利 分割が長いと金利が気になるのは当然。業界トップの低金利はお客様の強い味方です。

支払回数(回)	1	3	6	10	12	15	18	20	24	30	36	42	48	54	60	66	72	78	84
他社金利(%)	3.0	4.0	5.0	7.0	9.0	11.0	13.5	14.5	16.0	21.0	23.5	31.0	32.0	35.5	38.5	—	—	—	—
Sofmap金利(%)	2.5	3.0	4.0	5.0	5.5	8.5	10.5	11.0	11.5	15.5	16.0	20.0	21.0	26.0	27.0	33.0	35.0	39.0	42.0

月々の支払いは1000円から。 パソコンが欲しいが予算が…そんな時に頼りになるのが月々1000円からの分割払い。低金利でご利用になれます。

9ヵ月先からのスキップ払いOK。 あのローンが終わればパソコンが買えるのに…といった方に便利なスキップ払いも受け付けます。9ヵ月先から楽々お支払いいただけます。

84回までの分割、ボーナス併用もOK。 業界最長の84回分割。回数も自由に設定できます。もちろんボーナス併用払いもOK。低金利のソフマップならではのシステムです。

カレッジクレジット 学生のあなたも、もちろんクレジットOK。お気軽に問い合わせください。※ただし20歳以上の方に限らせていただきます。

ボーナスだけで10回払いもOK。 月々の支払いは0で、ボーナス時のみの支払いもOK。1〜10回と自由に設定できます。

ステップアップクレジット 毎月の支払い額を少しずつ増やしていくシステム。他のクレジットが終わるまでの1年目は、月々3千円にしておいて、終わった後の2年目からは6千円ずつ払う、といったあなたのご都合によって自由に支払い設定のできる便利なシステムです。

サインなしでカード払いOK。 サインなしでカードがご利用いただけますので、お電話一本で買い物OK。※一部サインなしでご利用いただけないカードもございます。

高額買取 下取交換

通販下取専用電話
0120 - 110 - 833
◆買取りのみの方も、お電話お待ちしております。

〈下取り交換例〉本体・周辺機器等の下取り交換も可能です

あなたがお持ちの機種 NEC PC-9801RX21 ¥120,000(下取金額)	プラス +	差額 ¥205,000

あなたの欲しい機種
NEC PC-9801FA2が
あなたのお手元に!

★下取り交換のお申し込み方法

出張買取りご利用の場合

個人・法人どちらもOK!少量でも多量でも構いません 下取交換ご希望の方、係員が直接品物を引取りにお伺い致します(東京・大阪近郊)

- 期日指定は、お客様のご自由!ご都合にあわせてお申し込み下さい。
- 品物は、1点からでも結構です(ハードのみ)
- 運送料金は、一切かかりません。

直接、店頭にお持ちになる場合

査定後、その場で現金をお支払い致します 身分証明書(免許証・保険証・学生証etc)と印鑑が必要です(高校生以下の方は、親の同意書も必要です)

東京秋葉原
JR秋葉原駅より徒歩4分

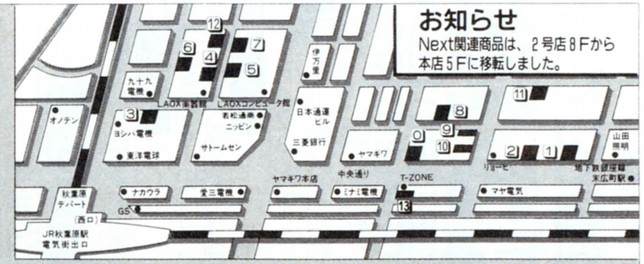

お知らせ
Next関連商品は、2号店8Fから本店5Fに移転しました。

0 本店 (中古専門店)
- B2F ソフト買取センター 03-3253-9959
- B1F ハード買取センター 03-3253-9959
- 1F 中古ファミコンTV関連 03-3253-3030
- 2F 中古パソコン・ゲームソフト 03-3253-3030
- 3F 中古ラップトップ&ワープロ 03-3253-0040
- 4F 中古NEC・EPSON 03-3253-0040
- 5F UNIX・FAX・モデム 03-3253-0040
- Nextコーナー OPEN 周辺機器&ソフト

1 1号店 1F パソコンサプライ・ソフト 03-3258-3155

2 2号店 (新品ハード館)
- 2F ワープロ・FAX 03-3258-7021
- 3F 新品NEC・EPSONデスクトップ関連商品 03-3258-3156
- 4F 新品ラップトップ&ノート 03-3258-3156
- 5F ビジネスソフト&書籍 03-3253-4054
- 6F 新品SHARP・FUJITSU・AMIGA 03-5256-6992
- 7F 新品DOS/V関連商品 03-5256-6992
- 8F Mac&関連ソフト 03-5256-2926

3 3号店 (パソコンハード館)
- 1F 新品パソコン 03-3253-0351
- 2F 中古パソコン 03-3253-5615

4 4号店 (総合アミューズメント館) 03-3253-9590
- 1F 新品ファミコン専門店
- 2F 中古ファミコン専門店

5 5号店 (マックコレクション) 03-5256-2927
- 2F Mac関連ソフト・サプライ
- 3F Macintosh本体・周辺機器

6 6号店 (新品ソフト館) 03-3253-4047
- タケルの自動販売機設置!
- 1F ゲーム・ファミコンソフト&本体
- 2F 電子手帳・サプライetc 3F ビジネスソフト

7 7号店 (MIDI LAND) 03-5256-0477
- 1・2F 新品楽器・MIDI音源・シンセサイザー・シーケンスソフト

8 8号店 1F 中古ソフト 03-5256-6842

9 9号店 1 中古ファミコン専門店 03-3253-9599

10 10号店 (U-Mac)
- 1F 中古Mac専門店 03-3253-4231

11 サポートセンター
- B1F 修理・ご相談センター 03-5256-6841

12 Used MIDI LAND OPEN!(3F) 03-5256-0407

13 ハード買取センターII OPEN!

大阪日本橋
地下鉄恵比須町駅北口より徒歩1分

1 1号店
- 1F 新品ゲームソフト 06-634-6305
- 2F U-Mac(中古Macintosh) 06-647-3523
- 3F 中古ワープロ・FAX・コードレス電話 06-634-6307
- 4F 中古NEC・EPSON デスクトップ・関連商品 06-634-6308
- 5F 中古ノートパソコン 06-634-6308
- 6F 中古SHARP・FUJITSUetc 06-634-6308
- 7F サポートセンター 06-646-4116

2 2号店 2F マックコレクション 06-643-7541

4 4号店
- 1F 新品ファミコン専門店 06-634-5820
- 2F 中古ファミコンソフト 06-634-5821
- 3F 中古パソコンソフト 06-647-0562
- 4F MIDI LAND 06-634-3660

5 5号店
- 1F 新品ハード・ソフト・周辺機器 06-634-6306
- 2F 総合買取センター ハード 06-641-8801 ソフト 06-634-5822

大阪難波店
南海電鉄難波駅より徒歩1分

3 3号店 1F 新品・中古ファミコンソフト 06-643-0070

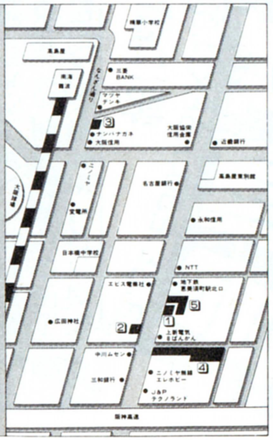

社団法人
日本通信販売組合正会

TV 日本テレビ・TBS・フジテレビ・テレビ朝日・テレビ東京・テレビ大阪・関西テレビ・朝日放送系列でCM放映!!直営17店舗

安さと安心を最高のサービスでお届けします。

お申し込方法

まずはお電話で
0120-110-833

ご相談・ご注文
- 最新価格情報
- セットの組合せ
- お見積

FAXでもお受けします 03-3253-4290

お支払
- 業界No.1の低金利クレジット
- 銀行振込
- 代引払い(要手数料)
- カード払い
- 現金書留

発送
ご入金を確認後発送

納品

サポート
- 完全買取保証
- 万一、故障/修理の際はサポートセンターへ

ソフマップ今月のおすすめセット7 それぞれ限定20台 4月17日PM12:00より発売!!

スペシャルウィンドウズセット

NEC FAセット PC-9801FA2/FAU2

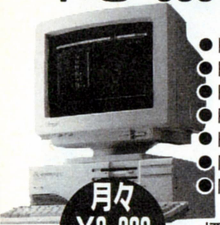

- PC-9801FA2/FAU2〈本体〉
- PC-KD881〈モニター〉
- PC-PR201/60A〈プリンター〉
- PC-9872R〈マウス〉
- HC-100ES〈HDD〉
- MS-DOS3.3D基本〈ソフト〉
- MS-WINDOWS Ver3.0A〈ソフト〉

月々¥3,800から

標準価格¥916,800

Sofmap特価 **¥599,900**

¥ 3,800×84回	ボーナス¥40,000×14回
¥ 8,000×60回	ボーナス¥30,000×10回
¥15,400×48回	ボーナス なし
¥19,600×36回	ボーナス なし
¥23,200×24回	ボーナス¥30,000×4回

マルチに使えるパソコン入門セット

NEC DXセット PC-9801DX2/DXU2

- PC-9801DX2/DXU2〈本体〉
- XC-1498C II〈モニター〉
- PC-PR150VH〈プリンター〉
- PC-9872R〈マウス〉
- MS-WORKS Ver2.5〈ソフト〉
- MS-DOS3.3D基本〈ソフト〉
- MD-2HD5″or3.5″〈10枚〉

月々¥1,400から

標準価格¥588,600

Sofmap特価 **¥318,400**

¥ 1,400×84回	ボーナス¥25,000×14回
¥ 3,900×60回	ボーナス¥20,000×10回
¥ 8,600×48回	ボーナス なし
¥11,000×38回	ボーナス なし
¥15,700×24回	ボーナス なし

時代は大容量HDD!スーパーノートセット

NEC ノートセット PC-9801NS/T

- PC-9801NS/E〈本体〉
- びるとN120〈HDD〉
- RCD-8000〈RAMボード〉
- BJ-10V SELECT〈プリンター〉
- 専用ケーブル
- PC-9872R〈マウス〉
- MD-2HD3.5″〈10枚〉
- MS-DOS3.3D基本〈ソフト〉

月々¥2,700から

標準価格¥610,400

Sofmap特価 **¥439,400**

¥ 2,700×84回	ボーナス¥30,000×14回
¥ 6,300×60回	ボーナス¥20,000×10回
¥11,500×48回	ボーナス なし
¥14,600×36回	ボーナス なし
¥21,100×24回	ボーナス なし

NEC PC-9801DS2/DSU2

パソコン通信スタンダードセット

- PC-9801DS2/DSU2〈本体〉
- PC-KD882〈モニター〉
- BJ-10V SELECT〈プリンター〉
- 専用ケーブル ● PC-9872R〈マウス〉
- MD24FB5V〈モデム〉
- まいとーくVer2.0〈ソフト〉
- MS-DOS3.3D基本〈ソフト〉
- MD-2HD5″or3.5″〈10枚〉

標準価格¥722,200

月々¥1,900から

Sofmap特価 **¥494,600**

¥ 1,900×84回	¥40,000×14回
¥ 5,700×60回	¥30,000×10回
¥12,700×48回	なし
¥16,200×36回	なし
¥18,200×24回	¥30,000×4回

NEC PC-9801NL

軽くて便利で高性能お買い得です!

- PC-9801NL〈本体〉
- MS-WORKS Ver2.5〈ソフト〉
- JDS-1M〈メモリーカード〉
- BJ-10V SELECT〈プリンター〉
- 専用ケーブル
- PC-9872R〈マウス〉
- MD-2HD3.5″〈10枚〉

標準価格¥411,800

月々¥1,000から

Sofmap特価 **¥304,300**

¥ 1,000×84回	¥25,000×14回
¥ 3,100×60回	¥20,000×10回
¥ 7,700×48回	なし
¥ 9,800×36回	なし
¥14,200×24回	なし

SHARP X68000XVI

X68000ゲームスタンダードセット

- CZ-634C〈本体〉
- CZ-614D〈モニター〉
- CZ-8NJ2〈インテリジェントコントローラ〉
- MD-2HD5″〈10枚〉
- F-15ストライクイーグル2〈ソフト〉
- STAR WARS〈ソフト〉
- エアーコンバット2〈ソフト〉

標準価格¥558,600

月々¥1,500から

Sofmap特価 **¥381,840**

¥ 1,500×84回	¥30,000×14回
¥ 4,000×60回	¥25,000×10回
¥ 9,700×48回	なし
¥12,300×36回	なし
¥17,800×24回	なし

FUJITSU TOWNS II CX20

TVもOK!!TOWNSゲームセット

- TOWNS II CX20〈本体〉
- FMT-535〈モニター〉
- FMT-TU101〈チューナーユニット〉
- お好きなゲーム3本セット〈ソフト〉

標準価格¥492,400

月々¥1,300から

¥Sofmap特価

¥ 1,300×84回	¥30,000×14回
¥ 3,700×60回	¥25,000×10回
¥ 9,400×48回	なし
¥12,000×36回	なし
¥17,200×24回	なし

FAXで簡単にカタログが取り出せるシステムです。

On-line FAX

ご自宅、お勤め先のFAXから、24時間いつでもカタログが取り出せ、商品の注文が行なえるサービスです。使い方は簡単 ご紹介商品名下のコード番号を入力するだけで、ご希望商品の「カタログ」と「見積書」がお手元に届きます ぜひご利用下さい。※プッシュホン回線以外はご利用になれません。

●カタログのご利用方法

1. 下記のFAXナンバーを押してください。
   ※オンフック機能のないFAXの場合は受話器を取る。
2. 「コード番号を入力してください」の指示があります。
   カタログの一覧表がみたい場合 ………… 1#
   広告にある商品コードを入力する場合 ………… □□□□□#
3. 「終了の場合##と入力してください」と指示があります。
   終了する場合 ………… ##
   他のカタログも必要な場合(一度に3つまで入力できます) ………… □□□□□#
   ※一度に2つ以上カタログを取り出す場合、1つコードを入力するたびに、終了の案内を流れます。そのまま次のコード番号を入力してください。入力後は〈##〉を忘れずに。
4. 「ピー、という音の後にスタートボタンを押してください」と指示があります。スタートボタンを押すと「カタログ」と「商品購入・見積書」が出力されます。

ご利用FAX番号 **03-3253-2244**

オンラインFAX情報項目	コード番号
オンラインFAX商品別 全コード表	00000#
ソフマップ チラシ広告 商品情報	00001#
ソフマップ 中古在庫情報	00015#
ソフマップ 東京秋葉原 店舗案内	00002#
ソフマップ 大阪日本橋 店舗案内	00003#

ただ物を売るだけではありません。
心を売るのでもありません。
私たちがお届けしたいのは満足感です。
お客様が何を望み、
どう応えれば喜んでもらえるか。
私たち一人一人が
いつもお客様の立場になって考える。
私たちの仕事は
そこから出発しています。

通信販売をご利用の方は

フリーダイヤル 0120-110-833
大阪 06-633-7224
FAX 03-3253-4290

札幌011-865-7030 仙台022-268-3405 新潟025-222-61
横浜045-311-3441 金沢0762-21-7045 名古屋052-332-21
広島082-222-0604 福岡092-752-0044 高松0878-34-88

商品発送のお問い合せ フリーダイヤル 0120-080-1

故障・修理のお問い合せ フリーダイヤル 0120-110-29

法人でのコンピュータのご購入
ソフマップ法人営業部へ
東京 03-3253-0991

24時間テレホンサービス
東京 03-3258-7910

振込先 三和銀行秋葉原支店(普)101215
口座名義(株)ソフマップ

〒101 東京都千代田区外神田3-14-10 ソフマップビ
〒556 大阪市浪速区日本橋5-6-22 ソフマップビル

パソコン買うなら 株式会社ソフマップ

パソコン買うなら
ソフマップ 0120-110-833
東京 03-3253-4230
大阪 06-633-7224
電話受付年中無休 ●平日AM.10:30〜PM.7:30 ●日・祝日AM.10:00〜PM.7:00

社団法人
日本通信販売組合正会員

TV 日本テレビ・TBS・フジテレビ・テレビ朝日・テレビ東京・テレビ大阪・関西テレビ・朝日放送系列でCM放映!! 直営17店舗

組み合せ自由自在

ソフマップクレジットセットは、あなたのプランに合わせて「基本セット」に「単品商品」を選んで、自由にあなただけのオリジナルセットが作れます。もし、お迷いでしたら組み合せ、支払い方法等なんなりとご相談下さい。

組み合わせ例

例えば セット商品に単品を追加した場合
基本セット 9 月々¥1,000×84回(ボーナス¥20,000×14回) + RAMボードEMJ-4000Rを追加したら → 月々わずか¥600プラスでオリジナルセット!

例えば セット商品の一部を差替えた場合
基本セット 3 月々¥1,400×84回(ボーナス¥30,000×14回) + モニターKD-881に差替えた場合 → 月々わずか¥400プラスでオリジナルセット!

緊急金利大幅ダウン
業界No.1の低金利

クレジットでのお求めが、さらにお得になりました。

●価格の変動、在庫切れ等ございますので、必ずお電話にてご確認下さい。(価格は3月20日現在のものです。)
●現金での一括払い、もちろんOKです。お客様のプランに合わせてお支払い方法をお選び下さい。

NEC・EPSON 基本セット

セットの内容はあくまでも参考例です。あなたが自由に組むことが出来ます。

NEC PC-9801model80-002 基本セット 1

月々¥3,600から

- PC-9801model80-002〈本体〉
- PC-KD882〈モニター〉
- MS-DOS3.3D(基本)〈ソフト〉
- PC-9872R〈マウス〉
- MD-2HD5″〈10枚〉

標準価格¥686,600

Sofmap特価¥484,200

¥3,600×84回	ボーナス¥30,000×14回
¥7,300×60回	ボーナス¥20,000×10回
¥12,700×48回	ボーナス　なし
¥16,100×36回	ボーナス　なし
¥23,100×24回	ボーナス　なし

NEC PC-9801FA2/FAU2 基本セット 3

月々¥1,400から

- PC-9801FA2/FAU2〈本体〉
- PC-KD882〈モニター〉
- MS-DOS3.3D(基本)〈ソフト〉
- PC-9872R〈マウス〉
- MD-2HD5″or3.5″〈10枚〉

標準価格¥564,600

Sofmap特価¥364,200

¥1,400×84回	ボーナス¥30,000×14回
¥4,600×60回	ボーナス¥20,000×10回
¥9,400×48回	ボーナス　なし
¥12,000×36回	ボーナス　なし
¥17,300×24回	ボーナス　なし

NEC PC-9801NS/T 基本セット 6

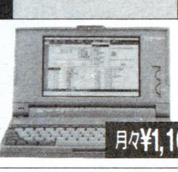

月々¥1,100から

- PC-9801NS/T〈本体〉
- MS-DOS3.3D(基本)〈ソフト〉
- PC-9872R〈マウス〉
- MD-2HD3.5″〈10枚〉

標準価格¥311,800

Sofmap特価¥221,900

¥1,100×84回	ボーナス¥17,000×14回
¥2,300×60回	ボーナス¥15,000×10回
¥5,700×48回	ボーナス　なし
¥7,300×36回	ボーナス　なし
¥10,400×24回	ボーナス　なし

NEC PC-9801DX2/DXU2 基本セット 9
On line Fax No. 10007#

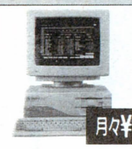

月々¥1,000から

- PC-9801DX2/DXU2〈本体〉
- PC-KD882〈モニター〉
- MS-DOS3.3D(基本)〈ソフト〉
- PC-9872R〈マウス〉
- MD-2HD5″or3.5″〈10枚〉

標準価格¥424,600

Sofmap特価¥244,200

¥1,000×84回	ボーナス¥20,000×14回
¥2,900×60回	ボーナス¥15,000×10回
¥6,400×48回	ボーナス　なし
¥8,100×36回	ボーナス　なし
¥11,600×24回	ボーナス　なし

EPSON PC-386P2 基本セット 12
On line Fax No. 10134#

月々¥1,300から

- PC-386P2〈本体〉
- PC-KD882〈モニター〉
- EPSON-DOS4.01〈ソフト〉
- PCMS2M〈マウス〉
- MD-2HD3.5″〈10枚〉

標準価格¥380,780

Sofmap特価¥?67,680

¥1,300×84回	ボーナス¥20,000×14回
¥3,300×60回	ボーナス¥15,000×10回
¥6,900×48回	ボーナス　なし
¥8,800×36回	ボーナス　なし
¥12,600×24回	ボーナス　なし

NEC PC-9801DS2/DSU2 基本セット 4
On line Fax No. 10005#

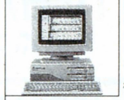

- PC-9801DS2/DSU2〈本体〉
- PC-KD882〈モニター〉
- MS-DOS3.3D(基本)〈ソフト〉
- PC-9872R〈マウス〉
- MD-2HD5″or3.5″〈10枚〉

標準価格¥464,600　月々¥1,700から

Sofmap特価¥274,200

¥1,700×84回	ボーナス¥20,000×14回
¥3,800×60回	ボーナス¥15,000×10回
¥7,400×48回	ボーナス　なし
¥9,400×36回	ボーナス　なし
¥13,500×24回	ボーナス　なし

NEC PC-9801NC 基本セット 7
On line Fax No. 10019#

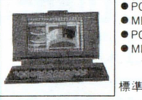

- PC-9801NC〈本体〉
- MD-DOS3.3D(基本)〈ソフト〉
- PC-9872R〈マウス〉
- MD-2HD3.5″〈10枚〉

月々¥1,300から

標準価格¥621,800

Sofmap特価¥431,900

¥1,300×84回	ボーナス¥38,000×14回
¥4,500×60回	ボーナス¥30,000×10回
¥11,200×48回	ボーナス　なし
¥14,300×36回	ボーナス　なし
¥17,200×24回	ボーナス¥20,000×4回

EPSON PC-386GS3 基本セット 10
On line Fax No. 10126#

- PC-386GS3〈本体〉
- PC-KD882〈モニター〉
- PCMS2〈マウス〉
- MD-2HD3.5″〈10枚〉
5″〈10枚〉

月々¥3,000から

標準価格¥519,780

Sofmap特価¥?61,080

¥3,000×84回	ボーナス¥20,000×14回
¥5,300×60回	ボーナス¥15,000×10回
¥9,300×48回	ボーナス　なし
¥11,800×36回	ボーナス　なし
¥17,000×24回	ボーナス　なし

EPSON PC-386NOTE-AE1 基本セット 13
On line Fax No. 10248#

- PC-386NOTE-AE1〈本体〉
- EPSON-DOS4.01〈ソフト〉
- PCMS2M〈マウス〉
- 一太郎DASH〈ソフト〉
- MD-2HD3.5″〈10枚〉

標準価格¥303,800　月々¥1,100から

Sofmap特価¥?03,680

¥1,100×84回	ボーナス¥15,000×14回
¥2,800×60回	ボーナス¥10,000×10回
¥5,300×48回	ボーナス　なし
¥6,700×36回	ボーナス　なし
¥9,600×24回	ボーナス　なし

NEC PC-98GSmodel1 基本セット 2
On line Fax No. 10029#

- PC-98GSmodel1〈本体〉
- PC-KD882〈モニター〉
- MS-DOS3.3D(基本)〈ソフト〉
- MD-2HD3.5″〈10枚〉

月々¥4,700から

標準価格¥801,600

Sofmap特価¥551,400

¥4,700×84回	ボーナス¥30,000×14回
¥8,700×60回	ボーナス¥20,000×10回
¥14,300×48回	ボーナス　なし
¥18,200×36回	ボーナス　なし
¥21,200×24回	ボーナス¥30,000×4回

NEC PC-9801CS2 基本セット 5
On line Fax No. 10003#

- PC-9801CS2〈本体〉
- MS-DOS3.3D(基本)〈ソフト〉
- PC-9872R〈マウス〉
- MD-2HD3.5″〈10枚〉

月々¥1,300から

標準価格¥421,800

Sofmap特価¥284,900

¥1,300×84回	ボーナス¥23,000×14回
¥3,000×60回	ボーナス¥20,000×10回
¥7,500×48回	ボーナス　なし
¥9,600×36回	ボーナス　なし
¥13,700×24回	ボーナス　なし

NEC PC-9801DO+ 基本セット 8
On line Fax No. 10039#

- PC-9801DO+〈本体〉
- PC-KD882〈モニター〉
- MS-DOS3.3D(基本)〈ソフト〉
- PC-9872R〈マウス〉
- MD-2HD5″〈10枚〉

標準価格¥384,600　月々¥1,200から

Sofmap特価¥258,200

¥1,200×84回	ボーナス¥20,000×14回
¥3,100×60回	ボーナス¥15,000×10回
¥6,700×48回	ボーナス　なし
¥8,500×36回	ボーナス　なし
¥12,100×24回	ボーナス　なし

EPSON PC-286VJ5 基本セット 11
On line Fax No. #

- PC-286VJ5〈本体〉
- PC-KD882〈モニター〉
- PCMS2〈マウス〉
- MD-2HD5″〈10枚〉

月々¥1,300から

標準価格¥320,780

Sofmap特価¥?20,080

¥1,300×84回	ボーナス¥15,000×14回
¥3,100×60回	ボーナス¥10,000×10回
¥5,700×48回	ボーナス　なし
¥7,200×36回	ボーナス　なし
¥8,700×24回	ボーナス¥10,000×4回

かんたんカタログ入手法!!

On-line FAX®

ご利用FAX番号
03-3253-2244

本文中にFAX No.がついているもの(例えば、PC-9801DX2は〈10007#〉)は、その番号でカタログが取り出せます。詳しくは冒頭をご覧下さい。

基本セット＋単品であなただけの

オリジナルセット

もちろん単品での購入も可能です。

本体

NEC	定価	特価
●PC-9801FA5	¥578,000	¥408,000
●PC-9801FA7	¥648,000	¥458,000
●PC-9801NS/T40	¥368,000	¥285,000
●PC-9801NS/T80	¥458,000	¥319,000
●PC-9801NL	¥238,000	¥185,000
●PC-98GSmodel2	¥828,000	¥588,000
●PC-9801CS5	¥548,000	¥387,000
●PC-9801CS5/W (DOS5.0とWINDOWS3.0をインストール済み)	¥675,000	¥475,000
●PC-9801NC40	¥738,000	¥495,000
●PC-9801T/F71	¥950,000	¥693,000
●PC-9801UF	¥218,000	¥139,000
●PC-II98model80-040/U80-040	¥730,000	¥525,000
●PC-II98model90-002/U90-002	¥895,000	¥645,000
●PC-II98model90-040/U90-040	¥1,045,000	¥753,000
●PC-II98model90-100/U90-100	¥1,145,000	¥825,000

EPSON	定価	特価
●PC-286C-STD	¥168,000	¥Sofmap特価
●PC-386GE2/5	¥298,000	¥Sofmap特価
●PC-386GE2B/5B	¥428,000	¥Sofmap特価
●PC-386GE3	¥323,000	¥Sofmap特価
●PC-386GS2/5	¥398,000	¥Sofmap特価
●PC-386GS2E/5E	¥598,000	¥Sofmap特価
●PC-386NOTE-W1B	¥418,000	¥Sofmap特価
●PC-386NOTE-W2	¥278,000	¥Sofmap特価

モニター

NEC	定価	特価
●PC-KD881	¥118,000	¥77,000
●PC-KD882	¥89,000	¥54,500
●PC-TV354	¥110,000	¥67,800
●PC-TV454	¥128,300	¥73,000
●PC-TV455	¥147,000	¥83,000
EPSON		
●CR-5500	¥168,000	¥Sofmap特価
●CR-7000	¥248,000	¥Sofmap特価
SHARP		
●CU-21HD	¥148,000	¥109,800
●CU-14FD	¥74,800	¥38,000
●CU-14KD	¥89,800	¥45,000
MITSUBISHI		
●XC-1498CII	¥107,000	¥46,000
●XC-98V3	¥128,000	¥67,800
コアード		
●CVC-4681	¥84,800	¥36,000
IDEXON		
●SR-7314	¥89,800	¥43,000

ハードディスク

ICM	定価	特価
●C FLAT40〈SCSI内〉	¥88,000	¥Sofmap特価
●HC-100ES〈SCSI外〉	¥138,000	¥Sofmap特価
●HC-135ES〈SCSI外〉	¥188,000	¥Sofmap特価
●HC-180ES〈SCSI外〉	¥218,000	¥Sofmap特価
●INTER100WS〈SCSI内〉	¥128,000	¥Sofmap特価
●INTER135WS〈SCSI内〉	¥178,000	¥Sofmap特価
●INTER180WS〈SCSI内〉	¥198,000	¥Sofmap特価
●MO-3120+MO-3120用キット〈MOユニット〉	¥228,000	¥Sofmap特価
●PACK E40 II〈SASIノート用内〉	¥88,000	¥Sofmap特価
●PACK E80〈SASIノート用内〉	¥128,000	¥Sofmap特価
●PACK A40II〈EPSONノート用〉	¥88,000	¥Sofmap特価
●PACK A80〈EPSONノート用〉	¥128,000	¥Sofmap特価
日本テクサ		
●ST-120L〈SCSI外〉	¥118,000	¥91,000
●ST-GT100R〈SCSI外NEC純正ドライブ使用〉	¥128,000	¥95,000
●TR-120L〈SCSI内〉	¥108,000	¥83,000
●TR-GT100R〈SCSI内NEC純正ドライブ使用〉	¥118,000	¥88,000
●TRUST-NE80〈NS/E用内〉	¥98,000	¥83,000
緑電子		
●DOODA!40〈SCSI外〉	¥88,000	¥59,800
●DOODA!100〈SCSI外〉	¥118,000	¥77,000
●びるとN120〈NECノート用内〉	¥128,000	¥93,500
●びるとN40	¥98,000	¥49,500
●横浜100	¥138,000	¥92,000
テクノジャパン		
●PD-125E〈SCSI外〉	¥112,000	¥77,800
●PD-200HE〈SCSI外〉	¥158,000	¥119,800
●PD-130HE	¥138,000	¥85,000
●TR-40NSE	¥88,000	¥54,000
●TR-81FE〈SASI内〉	¥95,000	¥65,000
TEAC		
●DD-101A〈SCSI3.5自動切り替えドライブ付き外〉	¥178,000	¥Sofmap特価
●HD-41A〈SCSI外〉	¥84,800	¥Sofmap特価
コンピュータリサーチ		
●CRC-IHE40〈NS/E用内〉	¥98,000	¥54,500
●CRC-IHE80〈SASIノート用内〉	¥108,000	¥82,000
●CRC-IHE124	¥122,000	¥89,800
etc		
●NT-47R-B〈SCSIリムーバブル外〉	¥198,000	¥Sofmap特価
●LHD-NS40〈SASIノート用内〉	¥94,800	¥54,000

フロッピードライブ

コンピュータリサーチ	定価	特価
●FD3.5SS〈3.5″自動〉	¥23,800	¥18,000
●FD3.5WS〈3.5″自動〉	¥43,800	¥34,000
●FD3.5SH〈3.5″自動〉	¥33,800	¥25,000
●FD3.5WH〈3.5″自動〉	¥53,800	¥39,000
●FD5WS〈5″自動〉	¥58,800	¥Sofmap特価
●FD5SH〈5″自動〉	¥43,800	¥Sofmap特価
アイドルジャパン		
●AFD-35S	¥34,800	¥Sofmap特価
●AFD-35W	¥57,800	¥Sofmap特価
●AFD-50S	¥42,000	¥34,500
●AFD-50W	¥62,000	¥42,800
アクセル		
●FDC-311A〈3.5″1/自動〉	¥39,800	¥23,800
●FDC-512A〈5″2/自動〉	¥59,800	¥40,500
緑電子		
●LFW〈3.5″2/2HD用〉	¥59,800	¥28,300
●ZFW〈3.5″2/自動〉	¥59,800	¥36,500

プリンター

NEC	定価	特価
●PC-PR150N	¥69,800	¥45,000
●PC-PR101/T67	¥84,800	¥59,800
●PC-PR101/T103	¥99,800	¥69,800
●PC-PR101/T165	¥120,000	¥84,000
●PC-PR1000/2	¥198,000	¥143,000
●PC-PR2000/4	¥418,000	¥298,000
●PC-PR201/451	¥95,000	¥65,000
●PC-PR201/60	¥135,000	¥77,000
●PC-PR201/60A	¥158,000	¥104,000
●PC-PR201/65A	¥215,000	¥136,000
●PC-PR201/80A	¥275,000	¥179,000
●PC-PR4000/4	¥726,000	¥523,000
EPSON		
●AP-1000PC	¥99,800	¥Sofmap特価
●AP-300	¥59,800	¥Sofmap特価
●LP-2000	¥198,000	¥Sofmap特価
●VP-1047PC	¥99,800	¥Sofmap特価
●VP-1350PC	¥94,800	¥Sofmap特価
●VP-1700PC	¥168,000	¥Sofmap特価
●VP-2061PC	¥130,000	¥Sofmap特価
●VP-300PC	¥69,800	¥Sofmap特価
●VP-550PC	¥85,000	¥Sofmap特価
●VP-870PC	¥138,000	¥Sofmap特価
CANON		
●BJ-10V CUSTOM	¥69,800	¥Sofmap特価
●BJ-10V SELECT〈明朝体&ゴシック体内蔵〉	¥79,800	¥Sofmap特価
●BJ-330J	¥190,000	¥Sofmap特価
●LBP-406E	¥398,000	¥Sofmap特価
STAR		
●JJ-100	¥74,800	¥43,000
●JP-200	¥104,800	¥53,000
●JR-200CL	¥134,800	¥61,000
YHP		
●Deskjet500J	¥99,800	¥Sofmap特価

その他周辺機器

スキャナー	定価	特価
●GT-6000	¥178,000	¥Sofmap特価
●GT-8000	¥298,000	¥Sofmap特価
●HALFAX9600EX	¥98,000	¥73,500
●PC-BOX162〈PC-9801N/NV/NS/NSE用拡張I/Oユニット〉	¥64,800	¥51,800
●HS-10RII	¥49,800	¥33,980
●HS-40CL-H+HS-BD	¥64,800	¥45,400
●HS-60F-H+HS-BD	¥64,800	¥45,400
●HS-7RII	¥39,800	¥26,980
アダプタ		
●CRT-C-01E〈EPSONNOTE用CRTアダプター〉	¥19,800	¥12,500
●CRT-C-02N〈NS/E用CRTアダプター〉	¥9,800	¥6,400
●FM1-E〈EPSONNOTE用FM音源CRTコネクター付き〉	¥39,800	¥29,800
●FM1-L〈EPSONLスロット用FM音源ボード〉	¥29,800	¥24,800
●FM1-N〈9801NOTE用FM音源FDDコネクター付き〉	¥39,800	¥29,800
●NB1-E〈EPSON NOTE用I/O拡張BOXCRTコネクター付き〉	¥39,800	¥29,800
●NB1-N〈9801NOTE用I/O拡張BOX〉	¥58,000	¥43,500
マウス		
●TN-98C	¥8,000	¥3,980

RAMボード

I/Oデータ	定価	特価
●FA34-4M〈FA用〉	¥35,000	¥26,000
●FA34-6M〈FA用〉	¥55,000	¥40,500
●FA34-8M〈FA用〉	¥69,000	¥50,500
●PIO-DA134-4ML〈DA用〉	¥35,000	¥26,000
●PIO-DA134-8ML〈DA用〉	¥70,000	¥52,000
●PIO-DS134-4ML〈DS用〉	¥35,000	¥26,000
●PIO-CS134-4ML〈CS用〉	¥35,000	¥26,000
●PIO-PC34FX-2ME〈スロット〉	¥29,000	¥20,500
●PIO-EX134S-4M〈PIO-DA134増設用〉	¥40,000	¥30,000
●PIO-98NT-4ME〈PC-9801ノート用〉	¥42,000	¥31,000
●PIO-98NT-8ME	¥77,000	¥57,000
●98HS-4M〈H98用〉	¥45,000	¥33,700
●EP-RB7S-4ME〈PC-386G/S/V/GE/GS用〉	¥57,000	¥31,500
●EP-RB7D-8ME〈PC-386G/S/V/GE/GS用〉	¥100,000	¥61,500
●EP-RB8-4M	¥42,000	¥30,500
●EP-SIM-4ME〈PC-386内部増設用〉	¥49,000	¥30,000
●EP-NTB-4ME	¥48,000	¥36,000
●EP-NTB-8ME	¥88,000	¥66,000
●SDEX-8ME	¥65,000	¥48,800
メルコ		
●EFA-4000〈9801FA用内部〉	¥38,000	¥27,500
●EFA-6000	¥58,000	¥41,900
●EFA-8000	¥78,000	¥57,500
●EDA-4000R〈9801DA用内部〉	¥38,000	¥26,600
●EDA-8000R	¥78,000	¥54,600
●EDX-4000〈9801DX用内部〉	¥59,800	¥38,500
●EDS-4000L〈9801DS用内部〉	¥44,800	¥29,000
●EHS-8000〈H98 60/70/8S用内部〉	¥84,800	¥61,980
●EMJ-2000R〈スロットタイプ〉	¥29,800	¥20,800
●EMJ-4000R	¥44,800	¥31,000
●EXJ-4000R〈EMJ増設用〉	¥41,000	¥30,700
●ECS-4000L	¥38,000	¥27,800
●ENT-2000〈9801NS/T用内部〉	¥19,800	¥14,500
●RCD-4000	¥44,800	¥33,000
●RCD-6000	¥64,800	¥47,500
●RCD-8000	¥84,800	¥62,500
●SDR-4000	¥69,800	¥52,000

モデム

NEC	定価	特価
●COMSTARZ CLUB24/5	¥39,800	¥29,800
アイワ		
●PV-A24B5	¥39,800	¥25,900
●PV-A96V5B	¥98,000	¥73,500
●PV-CN24〈PC-9801NOTE用〉	¥39,800	¥28,900
●PV-M24B5	¥39,800	¥25,800
オムロン		
●MD24FB5V	¥39,800	¥26,300
●MD24FP5V	¥36,800	¥26,000
●MD96FS5V2	¥148,000	¥115,000

ゲームソフト

ソフマップ特価!! 紙面に載りきらない商品多数あります!

基本セットに 月々わずか¥400プラスから

お好きなゲーム3本セット

標準価格¥30,000

特価¥21,000

¥400×84回 / ¥600×48回 / ¥1,000×24回

	定価	特価
●D.P.S.SGセット3	¥6,800	¥5,100
●ELLE	¥7,800	¥5,850
●JOSHUA	¥9,800	¥7,350
●KIGEN輝きの覇者	¥9,800	¥7,350
●アトラス	¥10,800	¥8,100
●アドバンスロードモナーク	¥9,800	¥7,350
●ウィザードリィベインオブザコズミックフォージ	¥12,800	¥9,600
●ウルティマ6	¥8,800	¥7,350
●エアーコンバット2	¥8,800	¥6,600
●コマンド・H・Q	¥11,800	¥8,850
●サイレントメビウス	¥14,800	¥11,000
●ジーザスII	¥8,800	¥6,600
●シャングリア	¥7,800	¥5,850
●シュバルツシルト3	¥12,800	¥9,600
●ドラゴンナイトIII	¥7,800	¥5,850
●ドラゴンピンク	¥8,800	¥6,600
●ブランディッシュ	¥9,800	¥7,350

基本セットに 月々わずか¥800プラスから

お好きなゲーム6本セット

標準価格¥60,000

特価¥42,000

¥800×84回 / ¥1,100×60回 / ¥2,000×24回

	定価	特価
●プリンセスメーカー	¥14,800	¥11,000
●ベストプレイベースボール91新データ	¥9,800	¥7,350
●ライフ&デス	¥8,800	¥6,600
●ランス3(リーザス没落)	¥8,800	¥5,100
●レミングス	¥7,800	¥5,850
●ロボクラッシュ	¥7,800	¥5,850
●ロードス島戦闘記	¥9,800	¥7,350
●ロードス島戦記2	¥9,800	¥7,350
●栄冠は君にII	¥9,500	¥7,120
●銀河英雄伝説II(DX+set)	¥12,800	¥9,600
●雀豪2	¥9,800	¥7,350
●三国志	¥14,800	¥11,000
●斬2	¥9,800	¥7,350
●将棋	¥9,800	¥7,350
●関ヶ原	¥12,800	¥9,600
●沈黙の艦隊	¥12,800	¥9,600
●提督の決断	¥14,800	¥11,000
●天下統一II	¥9,800	¥7,350
●信長の野望・武将風雲録	¥9,800	¥7,350
●ふしぎの海のナディア	¥14,800	¥11,100
●指輪物語	¥12,800	¥9,600

基本セットに 月々わずか¥1,300プラスから

お好きなゲーム10本セット

標準価格¥100,000

特価¥70,000

¥1,300×84回 / ¥1,800×48回 / ¥3,300×24回

本体・プリンター等のオプション、ケーブル、ディスケット、インクリボン、プリンター用紙、パソコンデスク他、各種取り揃えております。お電話にてお問合わせ下さい。☎0120-110-833

5 業界最長新品パソコン5年保証

パソコン本体5年保証、モニター・プリンター3年保証 ※一部商品は除きます

3 初期不良交換期間3ヶ月

万一、ご購入の商品が不良の場合、購入日より3ヶ月以内ならば、同等品と交換致します

永久 永久買取保証

ソフマップでお求め頂いたパソコンならどこよりも高く買取りますので、ソフマップでのお求めが絶対お得です

通信販売をご利用の方は

フリーダイヤル 0120-110-833

大阪 06-633-7224

FAX 03-3253-4290

札幌011-865-7030 仙台022-268-3405 新潟025-222-6139 横浜045-311-3441 金沢0762-21-7045 名古屋052-332-2117 広島082-222-0604 福岡092-752-0044 高松0878-34-8833

商品発送のお問い合せ

フリーダイヤル 0120-080-113

故障・修理のお問い合せ

フリーダイヤル 0120-110-292

24時間テレホンサービス

東京 03-3258-7910

振込先

三和銀行秋葉原支店(普)1012131 口座名義(株)ソフマップ

〒101 東京都千代田区外神田3-14-10 ソフマップビル
〒556 大阪市浪速区日本橋5-6-22 ソフマップビル

パソコン買うなら 株式会社ソフマップ®

JADMA
社団法人
日本通信販売協会正会員

パソコン買うなら
ソフマップ
0120-110-833
東京 03-3253-4230
大阪 06-633-7224
電話受付年中無休 ●平　日AM.10:30〜PM.7:30 ●日・祝日AM.10:00〜PM.7:00

TV 日本テレビ・TBS・フジテレビ・テレビ朝日・テレビ東京・テレビ大阪・関西テレビ・朝日放送系列でCM放映!!直営17店舗

今話題のDOS/V関連商品 FM TOWNS,X68000,Macintosh AMIGA,TERADRIVE,J-3100 他多彩な品揃え！

●毎月のお支払いを増やしていくステップアップクレジットOK！

Fujitsuコーナー

今ならフレッシュマン特価！ せひ、お電話を

TOWNS II CX20

On line FAX No.10238#

- TOWNS II CX20〈本体〉
- DP-535〈モニター〉
- FMT-KB107/207〈キーボード〉
- MD-2HD3.5"〈10枚〉

標準価格 ¥456,800　月々¥2,600から

¥Sofmap特価

月々¥ 2,600×84回	ボーナス¥20,000×14回
月々¥ 4,900×60回	ボーナス¥15,000×10回
月々¥ 8,800×48回	ボーナス　なし
月々¥11,200×36回	ボーナス　なし
月々¥13,500×24回	ボーナス¥15,000×4回

今ならフレッシュマン特価！ せひ、お電話を

TOWNS II UX20

On line FAX No.10239#

- TOWNS II UX20〈本体〉
- FMT-KB101A/202A〈キーボード〉
- MD-2HD3.5"〈10枚〉

標準価格 ¥302,000　月々¥1,300から

¥Sofmap特価

月々¥ 1,300×84回	ボーナス¥15,000×14回
月々¥ 2,300×60回	ボーナス¥15,000×10回
月々¥ 5,700×48回	ボーナス　なし
月々¥ 7,200×36回	ボーナス　なし
月々¥ 8,600×24回	ボーナス¥10,000×4回

基本セットに 月々わずか¥1,900プラス

DP-536〈モニター〉

標準価格 ¥138,000
Sofmap特価¥105,000

¥ 1,900×84回
¥ 2,700×48回
¥ 5,000×24回

基本セットに 月々わずか¥400プラス

お好きなゲーム3本セット〈ソフト〉

標準価格 ¥30,000
Sofmap特価¥21,000

¥ 400×84回
¥ 600×48回
¥ 1,000×24回

かんたんカタログ入手法!!

On-line FAX®

ご利用FAX番号
03-3253-2244

本文中にFAX No.の付いているもの（例えばPC-9801DX2は〈10007#〉）はその番号でカタログが取り出せます。詳しくは冒頭をご覧下さい。

SHARPコーナー

最上位機もプライスダウン！ もちろん5年保証付

X68000XVI-HD

On line FAX No.10261#

- CZ-644C〈本体〉
- CZ-606D〈モニター〉
- MD-2HD5"〈10枚〉

標準価格 ¥599,800　月々¥2,100から

Sofmap特価¥407,800

月々¥ 2,100×84回	ボーナス¥30,000×14回
月々¥ 5,500×60回	ボーナス¥20,000×10回
月々¥ 8,800×48回	ボーナス¥10,000×8回
月々¥13,400×36回	ボーナス　なし
月々¥19,200×24回	ボーナス　なし

コンパクトになったX68000 もちろん価格もコンパクト！

X68000 Compact

- CZ-674C〈本体〉
- CZ-606D〈モニター〉
- MD-2HD3.5"〈10枚〉

月々¥1,200から　標準価格 ¥381,800

Sofmap特価¥294,000

月々¥ 1,200×84回	ボーナス¥23,000×14回
月々¥ 2,900×60回	ボーナス¥20,000×10回
月々¥ 5,800×48回	ボーナス¥10,000×8回
月々¥ 9,500×36回	ボーナス　なし
月々¥ 9,400×24回	ボーナス¥25,000×4回

基本セットに 月々わずか¥1,400プラス

CZ-607D〈モニター〉

標準価格 ¥99,800
Sofmap特価¥79,800

¥ 1,400×84回
¥ 2,100×48回
¥ 3,800×24回

基本セットに 月々わずか¥1,700プラス

CZ-614D〈モニター〉

標準価格 ¥135,000
Sofmap特価¥95,000

¥ 1,700×84回
¥ 2,500×48回
¥ 4,500×24回

基本セットに 月々わずか¥1,400プラス

CZ-8PC5〈プリンター〉

標準価格 ¥96,800
Sofmap特価¥77,000

¥ 1,400×84回
¥ 2,000×48回
¥ 3,600×24回

基本セットに 月々わずか¥400プラス

お好きなゲーム3本セット〈ソフト〉

標準価格 ¥30,000
Sofmap特価¥21,000

¥ 400×84回
¥ 600×48回
¥ 1,000×24回

DOS/Vコーナー

IBM DOSバージョンJ5.0採用

IBM PS-55NOTE SV4

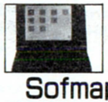

- PS-5523 SV4〈本体〉
- MS-WINDOWS(DOS-V)〈ソフト〉

標準価格 ¥393,000　月々¥1,500から

Sofmap特価¥268,800

月々¥ 1,500×84回	ボーナス¥20,000×14回
月々¥ 1,900×60回	ボーナス¥25,000×10回
月々¥ 7,200×48回	ボーナス　なし
月々¥ 9,100×36回	ボーナス　なし
月々¥13,100×24回	ボーナス　なし

WINDOWSフル装備マシン！

IBM PS-55Z30-UW8

- PS-5530-UW8〈本体〉
- DOS J5.0/V,WINDOWS3.0付

標準価格 ¥728,000　月々¥4,700から

Sofmap特価¥513,000

月々¥ 4,700×84回	ボーナス¥30,000×14回
月々¥ 8,000×60回	ボーナス¥25,000×10回
月々¥14,400×48回	ボーナス　なし
月々¥18,300×36回	ボーナス　なし
月々¥24,600×24回	ボーナス¥10,000×4回

ハイコストパフォーマンス&ハイクオリティマシーン

インフィニティ IN433D-200

80486DX-33MHz
8MB RAM256KBキャッシュ
HDD200MB
0.28S-VGAモニター付

月々¥3,100から

Sofmap特価¥498,000

月々¥ 3,100×84回	ボーナス¥40,000×14回
月々¥ 7,200×60回	ボーナス¥30,000×10回
月々¥14,600×48回	ボーナス　なし
月々¥18,600×36回	ボーナス　なし
月々¥20,100×24回	ボーナス¥30,000×4回

最性能のDOS/Vマシンが このお値段で！

MINTA MT-4061

80486DX-33MHz
4MB RAM8KB(CPU内蔵)キャッシュ
HDD120MB
0.28S-VGAモニター付

月々¥1,900から

Sofmap特価¥429,000

月々¥ 1,900×84回	ボーナス¥40,000×14回
月々¥ 5,700×60回	ボーナス¥30,000×10回
月々¥12,700×48回	ボーナス　なし
月々¥16,200×36回	ボーナス　なし
月々¥18,400×24回	ボーナス¥30,000×4回

どちらの商品も下取り交換でのお求めが可能です。その際の差額を分割でもお支払い頂けます。ぜひご利用下さい。

Apple Computerコーナー

フレッシュマン特価！他の機種からの下取り交換もバッチリ！

Macintosh POWER BOOK170

On line FAX No.10395#

- POWER BOOK170 4M/HD40〈本体〉
- MD-2HD3.5"〈10枚〉

標準価格 ¥752,000　月々¥5,400から

Sofmap特価¥600,000

月々¥ 5,400×84回	ボーナス¥30,000×14回
月々¥ 9,700×60回	ボーナス¥20,000×10回
月々¥15,400×48回	ボーナス　なし
月々¥19,600×36回	ボーナス　なし
月々¥24,800×24回	ボーナス¥20,000×4回

フレッシュマン特価で、あなたにも MACの世界を！

Macintosh CLASSIC II

On line FAX No.10388#

- CLASSIC 4M/HD100〈本体〉
- INNER 100〈HDD〉
- MD-2HD3.5"〈10枚〉

標準価格 ¥437,000　月々¥2,900から

Sofmap特価¥308,000

月々¥ 2,900×84回	ボーナス¥15,000×14回
月々¥ 5,000×60回	ボーナス¥10,000×10回
月々¥ 7,900×48回	ボーナス　なし
月々¥10,100×36回	ボーナス　なし
月々¥14,500×24回	ボーナス　なし

TOSHIBAコーナー

噂のMS-DOS Ver5.0対応！

J-3100 SX001/VW

On line FAX No.10193#

- J-3100 SX001/VW〈本体〉
- Dyna Printer2〈プリンター〉
- NJ-DP40〈HDD〉
- RCT-4000〈RAMカード〉

標準価格 ¥515,600　月々¥2,500から

Sofmap特価¥421,000

月々¥ 2,500×60回	ボーナス¥40,000×10回
月々¥ 5,800×48回	ボーナス¥30,000×8回
月々¥13,800×36回	ボーナス　なし
月々¥19,800×24回	ボーナス　なし
月々¥28,900×12回	ボーナス¥50,000×2回

Commodoreコーナー

海外のゲームもOK！ AMIGAを買うならソフマップ

AMIGA2000

- AMIGA2000〈本体〉
- COMMODORE1084D〈モニター〉

標準価格 ¥359,600　月々¥1,500から

Sofmap特価¥324,000

月々¥ 1,500×84回	ボーナス¥25,000×14回
月々¥ 3,700×60回	ボーナス¥20,000×10回
月々¥ 8,300×48回	ボーナス　なし
月々¥10,600×36回	ボーナス　なし
月々¥10,200×24回	ボーナス¥30,000×4回

FAXコーナー

On line FAXから、商品データを引き出そう！

NEC Speax 5E

標準価格 ¥99,700
Sofmap特価 ¥65,000

¥ 1,300×60回
¥ 1,600×48回
¥ 2,000×36回
¥ 2,800×24回
¥ 5,300×12回

	定価	特価
●オタックスKXPW1-K(Panasonic)	¥78,000	¥57,000
●イラストークUX-5(SHARP)	¥79,800	¥63,000
●DA-7500(SHARP)	¥188,000	¥129,800
●ミロPFX-11(TOSHIBA)	¥149,000	¥95,000

ワープロコーナー

ノートワープロの決定版！もちろん5年保証です。

NEC 文豪5SI

標準価格 ¥168,000
Sofmap特価 ¥118,000

¥ 1,800×60回 (ボーナス¥5,000×10)
¥ 3,100×48回
¥ 3,900×36回
¥ 5,600×24回
¥10,500×12回

	定価	特価
NEC		
●文豪ミニ5SX	¥198,000	¥115,000
●文豪ミニ7SX	¥228,000	¥135,000
SHARP		
●WD-A551	¥220,000	¥155,000
●WD-A561	¥250,000	¥165,000
Fujitsu		
●OASYS30AX301	¥228,000	¥Sofmap特価
●OASYS30SX301	¥198,000	¥Sofmap特価
●OASYS30LS201	¥158,000	¥Sofmap特価
●OASYS 30ADEX-J	¥168,000	¥Sofmap特価
CASIO		
●HW-9800GX	¥208,000	¥Sofmap特価
TOSHIBA		
●JW-98UPII	¥298,000	¥Sofmap特価
●JW-95HV	¥258,000	¥Sofmap特価

業界最長 新品パソコン5年保証

さらに、初期3ヶ月間は不良交換が可能です！

●UNIX各種関連商品、取扱い開始！●中古ハードもクレジットがご利用になれます。
●富士通FM・TOWNSをお買上の方で故障の場合には、サービスマンが直接お伺い致します。

常時在庫5,000台!! 紙面に載りきらない商品多数あります!

中古パソコン

中古ハード通販専用電話
フリーダイヤル 0120-114-809

掲載の価格より、さらにお安くなっている場合もございます。お電話にてご確認下さい。

限定10台
NEC
PC-9801RA21(モニター別売)
中古特価¥224,800より

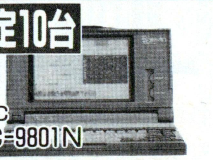

限定10台
NEC
PC-9801N
中古特価¥79,800より

限定20台
NEC
PC-9801RX21(モニター別売)
中古特価¥142,800より

NEC
PC-KD854N
中古特価¥29,800より

NEC
PC-PR201/45
中古特価¥36,800より

本体

商品名	中古特価
■NEC	
PC-98(デスクトップ)シリーズ	
●PC-9801 DA/U 2	¥229,800より
●PC-9801 DA/U 5	¥294,800より
●PC-9801 DA/U 7	¥384,800より
●PC-9801 DA 2	¥231,800より
●PC-9801 DA 5	¥295,000より
●PC-9801 DA 7	¥385,000より
●PC-9801 DS/U 2	¥185,000より
●PC-9801 DS/U 5	¥275,800より
●PC-9801 DS 2	¥195,000より
●PC-9801 DS 5	¥276,800より
●PC-9801 DX/U 2	¥161,000より
●PC-9801 DX 5	¥205,000より
●PC-9801 DX/U 5	¥205,800より
●PC-9801 ES 2	¥186,800より
●PC-9801 EX 4	¥158,000より
●PC-98 DO	¥89,800より
●PC-98 DO+	¥145,000より
●PC-98 RL model 2	¥210,000より
●PC-98 RL model 5	¥275,000より
●PC-98 RL model 21	¥221,000より
●PC-98 RL model 51	¥285,000より
●PC-9801 CV 21	¥136,800より
●PC-9801 RA 2	¥186,800より
●PC-9801 RA 5	¥238,000より
●PC-9801 RA 21	¥221,800より
●PC-9801 RA 51	¥276,800より
●PC-9801 RS 21	¥176,800より
●PC-9801 RS 51	¥236,800より
●PC-9801 RX 2	¥131,800より
●PC-9801 RX 4	¥169,800より
●PC-9801 RX 51	¥196,000より
●PC-9801 UF	¥111,800より
●PC-9801 UR	¥108,800より
●PC-9801 UR 20	¥162,000より
●PC-9801 UV 2	¥64,800より
●PC-9801 UV 11	¥96,800より
●PC-9801 UV 21	¥89,800より

商品名	中古特価
●PC-9801 VM 11	¥91,800より
●PC-9801 VM 2	¥56,800より
●PC-9801 VM 21	¥89,800より
●PC-9801 VX 2	¥96,800より
●PC-9801 VX 4	¥152,000より
●PC-9801 VX 21	¥106,800より
●PC-9801 VX 41	¥155,000より
●PC-H 98 model 60-002	¥286,000より
●PC-H 98 model 60-040	¥368,000より
●PC-H 98 model U 60-002	¥289,000より
●PC-H 98 model U 60-040	¥368,000より
●PC-H 98 S model 8-002	¥325,000より
●PC-H 98 S model 8-040	¥445,000より
●PC-H 98 S model U 8-002	¥325,000より
●PC-H 98 S model U 8-040	¥448,000より
●PC-H 98 model 100-100	¥750,000より
●PC-H 98 model U 100-100	¥750,000より
PC-98(ラップトップ)シリーズ	
●PC-9801 LS 2	¥149,000より
●PC-9801 LS 5	¥255,000より
●PC-9801 LV 21	¥61,800より
●PC-9801 LV 22	¥71,800より
●PC-9801 LX 4	¥119,800より
●PC-9801 LX 5	¥189,800より
●PC-9801 LX 5 C	¥248,000より
●PC-9801 NS	¥125,000より
●PC-9801 NS/E	¥156,800より
●PC-9801 NS/E-40	¥236,800より
●PC-9801 NS-20	¥173,000より
●PC-9801 NV	¥95,000より
●PC-9801 T model S 5	¥310,000より
●PC-9801 T model F 5	¥383,000より
●PC-9801 T model F 51	¥448,000より
●PC-9801 T model W 2	¥183,000より
●PC-9801 T model W 7	¥410,000より
PC-88 シリーズ	
●PC-8801 FA	¥25,800より
●PC-8801 FE	¥18,800より
●PC-8801 FE 2	¥20,800より
●PC-8801 MA	¥33,800より
●PC-8801 MA 2	¥36,600より

商品名	中古特価
●PC-8801 MC model 2	¥46,800より
●PC-88 VA	¥34,800より
●PC-88 VA 2	¥44,800より
■EPSON	
●PC-286 BOOK-STD	¥103,000より
●PC-286 BOOK-H 20	¥148,000より
●PC-286 C-STD	¥86,800より
●PC-286 NOTE-F	¥81,800より
●PC-286 LF-STD	¥91,800より
●PC-286 LP-STD	¥149,000より
●PC-286 LS-STD	¥116,800より
●PC-286 LS-H 40	¥195,000より
●PC-286 UX-STD	¥132,000より
●PC-286 UX-H 40	¥179,800より
●PC-286 US-STD	¥116,800より
●PC-286 VE-STD	¥95,000より
●PC-286 VE-H 20	¥130,000より
●PC-286 VE-H 40	¥149,800より
●PC-286 VF-STD	¥99,000より
●PC-286 VF-H 40	¥159,800より
●PC-286 VG-H 40	¥175,000より
●PC-286 VJ 5	¥139,800より
●PC-286 VX-STD	¥142,800より
●PC-286 VX-H 40	¥198,000より
●PC-286 VS-STD	¥115,000より
●PC-286 VS-H 40	¥180,000より
●PC-386-STD	¥163,000より
●PC-386-H 40	¥225,000より
●PC-386 GE 2	¥175,000より
●PC-386 GE 3	¥192,000より
●PC-386 GE 5	¥175,000より
●PC-386 GS 2	¥259,800より
●PC-386 GS 3	¥278,000より
●PC-386 GS 5	¥259,800より
●PC-386 LS-STD	¥166,800より
●PC-386 LS-H 40	¥151,800より
●PC-386 M-STD	¥156,800より
●PC-386 M-H 40	¥196,800より
●PC-386 BOOK-L	¥170,000より
●PC-386 NOTE-A	¥125,000より
●PC-386 NOTE-W 1 B	¥219,000より

商品名	中古特価
●PC-386 S-STD	¥228,000より
●PC-386 G-STD	¥335,000より
●PC-386 V-STD	¥185,000より
●PC-386 V-H 40	¥258,000より
●PC-386 VR-STD	¥155,000より
●PC-386 VR-H 40	¥239,000より
■Fujitsu	
●TOWNS-2 Fセット(DP 531)	¥135,000より
●TOWNS-20 Fセット(DP 533)	¥156,800より
●TOWNS-40 Hセット(DP 534)	¥279,000より
■SHARP	
●EXPERT II セット(CZ-603 D)	¥255,000より
●PRO II セット(CZ-605 D)	¥183,000より
●SUPER-HD II セット(CZ-605 D)	¥273,000より
■TOSHIBA	
●J-3100 GT-041	¥189,000より
●J-3100 SS-001	¥55,000より
●J-3100 SX-001	¥116,800より

モニター

商品名	中古特価
■NEC	
●PC-KD 853	¥32,800より
●PC-KD 853 N	¥38,800より
●PC-KD 854	¥23,800より
●PC-KD 862 S	¥49,800より
●PC-KD 881	¥57,800より
●PC-KD 882	¥44,800より
●PC-TV 353	¥49,800より
●PC-TV 453	¥58,800より
■EPSON	
●CR-4000	¥39,800より
●CR-5000	¥69,800より
●PC-286 CD	¥32,800より
■MITSUBISHI	
●XC-1498 C	¥36,800より
●XC-1498 C 2	¥39,800より
■SANYO	
●CMT-147 L	¥22,800より
●CMT-A 14 H 2	¥31,800より
■SHARP	
●CU-14 KD	¥35,800より
●CU-21 HD	¥89,800より

プリンター

商品名	中古特価
■NEC	
●NM-9950 II	¥33,800より
●PC-PR 101 TL 3	¥25,800より
●PC-PR 150 VL	¥43,800より
●PC-PR 201/45	¥38,600より
●PC-PR 201 G	¥36,800より
●PC-PR 201 H 3	¥67,600より
●PC-PR 201 V 2	¥66,800より
●PC-PR 350	¥69,800より
■EPSON	
●HG-4800	¥69,800より
●LP-3000	¥149,800より
●VP-1350	¥37,800より
●VP-2050	¥61,800より
●VP-2600	¥58,000より
●VP-550	¥34,800より
■etc	
●BJ-10 V	¥38,000より
●BJ-130 J	¥56,800より
●JR-200 CL	¥46,000より
●LBP-A 404(LIPS 3)	¥162,800より

ワープロ

商品名	中古特価
■Fujitsu	
●オアシス 30 AX 2	¥89,800より
●オアシス 30 LX 3	¥82,800より
■SHARP	
●WD-A 341	¥71,800より
●WD-A 560	¥119,800より
■TOSHIBA	
●Rupo 95 GP	¥74,800より
●Rupo 95 HP	¥92,800より
■NEC	
●文豪ミニ 7 RX	¥698,000より
■Panasonic	
●FW-U 1 P 605 AI	¥68,800より
●FW-U 155 AI	¥52,800より

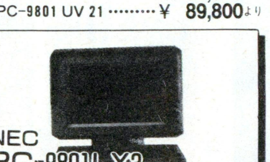

NEC
PC-9801LX2
中古特価¥89,800より

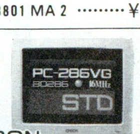

EPSON
PC-286VG-STD(モニター別売)
中古特価¥119,800より

SHARP
XVIセット(CZ-607D)
中古特価¥288,000より

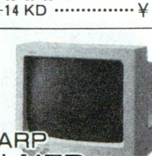

SHARP
CU-14FD
中古特価¥29,800より

NEC
文豪ミニ5RX
中古特価¥69,800より

中古パソコン 1年保証

中古パソコンもソフマップなら1年間の安心保証。モニター、プリンター、ワープロも6ヶ月の安心保証。

中古チェンジUPシステム

中古商品お買上げ後、1週間以内であればお買上の品と、新たにご希望の上位機種との差額で交換致します。
＊送料は、お客様のご負担になります。

サポートセンター

ソフマップには、お客様がお持ちのパソコンの異常に対処するサポートセンターがあります。何なりとご相談ください。

中古ハード通販専用電話
フリーダイヤル 0120-114-809

中古販売店

東京本店ハード店	☎03-3253-9959
東京3号店ハード店	☎03-3253-5615
大阪1号店ハード店	☎06-634-6308
東京本店ソフト店	☎03-3253-3030
大阪ソフト店	☎06-647-0562
東京 Used Mac	☎03-3253-4231
大阪 Used Mac	☎06-647-3523

新品商品通販専用電話
フリーダイヤル 0120-110-833
大阪 06-633-7224
FAX 03-3253-4290

札幌011-865-7030 仙台022-268-3405 新潟025-222-6139
横浜045-311-3441 金沢0762-21-7045 名古屋052-332-2111
広島082-222-0604 福岡092-752-0044 高松0878-34-8833

振込先 三和銀行秋葉原支店(普)1012131
口座名義(株)ソフマップ

〒101 東京都千代田区外神田3-14-10 ソフマップビル
〒556 大阪市浪速区日本橋5-6-22 ソフマップビル

パソコン買うなら
株式会社ソフマップ®

COMPUTERで **HOTLINE** 未来とアクセス 4月17日号

激安 新機種&新品 多数品揃え

お気軽にお電話下さい。
あなたの欲しい商品が、きっと見っかります。

TEL.045-715-9222

0120 FAX.0120-32-2264

〒232 横浜市南区通町3-50-1 ●営業時間/10:00~20:00●休業日/日曜・祝日

掲載商品はすべて新品です

ホットラインの安心と満足をお届けする業務体制は万全。
新品交換の期間は2ヶ月間、その間故障は新品と取り替え。

スペシャルプライスセット

価格と納期に自信あり!

●振込口座・横浜銀行弘明寺支店
普通1066320 口座名義・ホットライン
〒232 横浜市南区通町3-50-1
☎045(715)9222

PC-286 CLUB

No. SP405-01

PC-286CLUB(286CPU FM音源・3.5インチ2ドライブ) ···168,000円
CU-14FD (0.31ミリドット14インチチルト台付CRT) ·····74,800円
バスマウス ·····6,800円
標準価格合計 249,600円
超特価 ¥129,800
4,000円×18回 ボーナス26,600円×3回
3,000円×24回 ボーナス20,100円×4回

J-3100 キャリングケース進呈!

No. SP405-11

J-3100SX001(386SX/16MHz 2MBメモリー実装) ·····258,000円
J31HDP06(東芝純正60MB/HDD PACK) ···200,000円
J31DPR02(超小型B4・48ドット熱転写プリンタ) ·····69,800円
標準価格合計 527,800円
超特価 ¥241,800
4,800円×36回 ボーナス20,500円×6回
3,000円×48回 ボーナス20,700円×8回

PC-98 DO+

No. SP405-02

PC-98DO+(88/98両方のソフトが使える) ······278,000円
CU-14FD(0.31ミリドット高解像度チルト台付CRT) ···74,800円
標準価格合計 352,800円
超特価 ¥209,800
6,000円×24回 ボーナス25,200円×4回
4,000円×36回 ボーナス18,600円×6回

PC-9801 NL

No. SP405-05 新型PC-9801NOTE LIGHT

PC-9801NL(CPU V30HL/16MHz・JUST A4SIZE) ···238,000円
HARMONY(ロータスと一太郎の一体型総合ソフト) ·····50,000円
PC-PR150N(NOTE用48ドット熱転写プリンタ) ···69,800円
PS98-1002-32(日本語MS-DOS Ver3.3D) ······9,800円
プリンタケーブル ·····5,000円
標準価格合計 372,600円
超特価 ¥249,800
4,500円×36回 ボーナス23,700円×6回
3,000円×48回 ボーナス21,800円×8回

98 NOTE nc

No. SP405-08

PC-9801NC(カラー液晶 ノート・パソコン・NS E用ハードディスク取付可能) ······598,000円
LHD-NS130(大容量125MB/HDD PACK) ···118,000円
標準価格合計 716,000円
超特価 ¥496,800
8,500円×48回 ボーナス27,900円×8回
6,500円×60回 ボーナス27,500円×10回

J-3100 キャリングバッグ進呈!

No. SP405-12

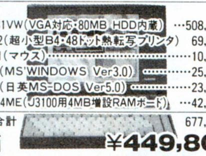

J3100SX081VW(VGA対応・80MB HDD内蔵) ···508,000円
J310PRO2(超小型B4・48ドット熱転写プリンタ) 69,800円
J31MS001(マウス) ·····10,000円
J31D5741(MS'WINDOWS Ver3.0) ·····25,000円
J31D5526(日英MS-DOS Ver5.0) ·····23,000円
PIO-31SS-4ME(J3100用4MB増設RAMボード) ···42,000円
標準価格合計 677,800円
超特価 ¥449,800
8,000円×48回 ボーナス23,600円×8回
5,500円×60回 ボーナス27,300円×10回

PC-9801 DX

No. SP405-03

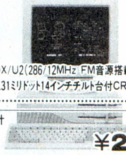

PC-9801DX2・DX/U2(286/12MHz FM音源搭載) ······318,000円
CU-14FD (0.31ミリドット14インチチルト台付CRT) ······74,800円
バスマウス ·····6,800円
標準価格合計 399,600円
超特価 ¥219,800
5,000円×36回 ボーナス14,600円×6回
3,500円×48回 ボーナス14,000円×8回

PC-9801 NS/T

No. SP405-06 新型PC-9801NS/T

PC-9801NS/T(386SL/20MHz・HDD PACK取付可能) 288,000円
PC-PR150N(NOTE用48ドット熱転写プリンタ) 69,800円
PS98-1002-32(日本語MS-DOS Ver3.3D) ······9,800円
プリンタケーブル ·····5,000円
標準価格合計 372,600円
超特価 ¥252,800
5,000円×36回 ボーナス21300円×6回
4,500円×48回 ボーナス13,300円×8回

PC-9801 FA

No. SP405-09 新型PC-9801FA

PC-9801FA2・FA/U2(486SX/16MHz 1.6MBメモリー) ·····458,000円
SF-7315(0.28ミリドット/チルト台付15型フラット画面) ·····79,800円
バスマウス ·····6,800円
標準価格合計 544,600円
超特価 ¥356,800
5,000円×48回 ボーナス26,700円×8回
4,000円×60回 ボーナス23,800円×10回

X68000 ゲームソフト1本進呈!

No. SP405-13 X68000

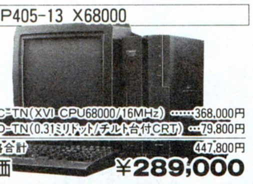

CZ-634C-TN(XVI CPU68000/16MHz) ······368,000円
CZ-606D-TN(0.31ミリドット/チルト台付CRT) ···79,800円
標準価格合計 447,800円
超特価 ¥289,000
5,000円×36回 ボーナス28,600円×6回
3,000円×48回 ボーナス28,000円×8回

PC-286 VJ

No. SP405-04

PC-286VJ5(CPU286/16MHz・5インチ2FDD) ······228,000円
CU-14FD (0.31ミリドット14インチチルト台付CRT) ······74,800円
バスマウス ·····6,800円
標準価格合計 309,600円
超特価 ¥199,800
5,500円×24回 ボーナス25,400円×4回
4,000円×36回 ボーナス16,600円×6回

PC-9801 NS/T 40

No. SP405-07 新型PC-9801NS/T

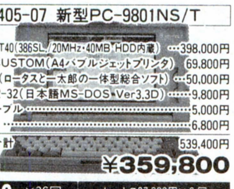

PC-9801NS/T40(386SL/20MHz・40MB HDD内蔵) ···398,000円
BJ-10V・CUSTOM(A4バブルジェットプリンタ) 69,800円
HARMONY(ロータスと一太郎の一体型総合ソフト) ···50,000円
PS98-1002-32(日本語MS-DOS Ver3.3D) ······9,800円
プリンタケーブル ·····5,000円
バスマウス ·····6,800円
標準価格合計 539,400円
超特価 ¥359,800
7,500円×36回 ボーナス27,900円×6回
5,800円×48回 ボーナス22,400円×8回

PC-386 NOTE AE

No. SP405-10

PC-386NAE1(386SX98完全互換ノート) ······238,000円
PACK A-80/2(80MB内蔵型HDD PACK) ···128,000円
PC-PR150N(NOTE用48ドット熱転写プリンタ) ···69,800円
EP-NTB-2ME(2MB増設RAMボード) ·····34,000円
PS98-1002-32(日本語MS-DOS Ver3.3D) ······9,800円
プリンタケーブル ·····5,000円
標準価格合計 484,600円
超特価 ¥319,800
6,800円×36回 ボーナス24,200円×6回
5,000円×48回 ボーナス21,000円×8回

TERADRIVE MODEL

No. SP405-14

TERADRIVE MODEL3(30MB/HDD 2MB DOS/V搭載 ·····248,000円
HTR-2200(0.31ミリドットデュアルスキャンディスプレイ) ·····79,800円
HTR-2300(マウス) ·····6,800円
標準価格合計 334,600円
超特価 ¥192,800
5,000円×24回 ボーナス26,300円×4回
4,000円×36回 ボーナス15,200円×6回

最新BOOK&NOTEパソコンコーナー

98 NOTE nc

No. 405-001 98 NOTE nc

PC-9801NC(カラー液晶 ノート・パソコン・NS/E用ハードディスク取付可能) ·····598,000円
CRC-IHE80(NS/E用80MB HDD PACK) ···108,000円
ユーカラWAVE(ワープロ・グラフィック・通信の統合ソフト) ······9,800円
1-2-3NOTE(ノートパソコン専用ロータス1-2-3R2.0J) ······38,000円
PS98-1002-32(日本語MS-DOS Ver3.3D) ······9,800円
AP-900(48ドット熱転写プリンタ) ·····92,800円
プリンタケーブル ·····5,000円
バスマウス ·····6,800円
標準価格合計 868,200円
超特価 ¥566,800
10,000円×48回 ボーナス30,100円×8回
8,000円×60回 ボーナス27,900円×10回

PC-9801 NS T

No. 405-002 新型PC-9801NS/T

PC-9801NS/T (386SL 20MHz・HDD PACK取付可能) ······288,000円
BLT-N120(緑電子120MB/HDD PACK) ······128,000円
J31DPR02(超小型B4対応48ドット熱転写プリンタ) ·····69,800円
J31DPC01(98NOTE専用プリンタケーブル) ······5,500円
PS98-1002-32(日本語MS-DOS Ver3.3D) ······9,800円
バスマウス ·····6,800円
標準価格合計 507,900円
超特価 ¥357,800
6,800円×36回 ボーナス31,900円×6回
4,800円×48回 ボーナス28,200円×8回

PC-386 NOTE AE

No. 405-003 HARMONYインストールセット

PC-386NAE1B(386SX/16MHz・40MB HDD内蔵) ······358,000円
BJ-10V・CUSTOM(バブルジェット/NMモード内蔵) ·······69,800円
TK-98(エレコム製10キーボード) ·····12,000円
バスマウス ·····6,800円
プリンタケーブル ·····5,000円
HARMONY(一太郎とロータスの一体型統合ソフト) HDDにインストール済
PC286P03(日本語MS-DOS Ver3.1) ······HDDにインストール済
標準価格合計 519,600円
超特価 ¥324,800
6,000円×36回 ボーナス29,800円×6回
4,500円×48回 ボーナス24,700円×8回

J-3100 キャリングバッグ進呈!

No. 405-004

J31000SXOVW(VGA・DOS'V対応32ビットA4サイズ) ······328,000円
J31HDP4A(東芝純正40MB/HDD) ·····140,000円
J31DPR02(超小型B4・48ドット熱転写プリンタ) 69,800円
J31MS001(マウス) ·····10,000円
PIO-31SS-4ME(4MB増設RAMカード) ·····42,000円
標準価格合計 589,800円
超特価 ¥379,800
5,500円×48回 ボーナス27,500円×8回
4,000円×60回 ボーナス27,000円×10回

HOTLINE 24時間FAX受付け

組み合わせ自由自在。あなたの欲しい組み合わせを御相談下さい。専門係員がアドバイス致します。 月々のお支払いは御予算に応じて **4月17日号**

FULL CHOICE システム

HOTLINEの広告セットは基本的な組み合わせになっております。10人10色の使い方に合わせて、必要な周辺機器・ソフトを組み合わせるのが使いこなしの近道です。必要な物を自由に選んで下さい。あなたにぴったりの組み合わせを実現てきます。広告にない商品もお問い合わせ下さい。

法人・団体のお客様台数一括納入ご相談下さい。またリースのご用命をお待ちしております。

★お届けは
1. 配達日ご指定OK（日曜祭日も可）
2. 夜間配達OK（18:00〜20:00）

★お支払いは
1. HOT LINE超低金利クレジット業界随一の超低金利で、3〜84回までの回数を自由に設定できる便利なクレジットです。
2. 商品は今すぐ受取お支払いは7ヵ月先からでOK!!
3. ボーナス一回払いOK。
4. ボーナスのみの支払いOK。2回〜6回
5. キャンパスクレジット 20才以上の大学生・新社会人の方も、保証人なしでOK。
6. 代金引換方式 商品到着時に現金一括払い（手数料1,000円）
7. 銀行振込もOK 荷造り送料1ヶに付900円

◆通信販売専門店だからできるこの価格

高価下取・買取大歓迎!!

PC-9801FA

No. 405-005

PC-9801FA2・FA/U2(486SX/16MHz・1.6MBメモリー)	458,000円
XC-1498C2(0.28ミリドット チルト台付 高解像度CRT)	107,000円
AP-900PC(48ドット熱転写プリンタ)	94,800円
EFA-4000(FA 専用内部増設4MB/RAMボード)	38,000円
PS98-1002-52・32(日本語MS-DOS Ver3.3D)	9,800円
バスマウス	6,800円
標準価格合計	714,400円

超特価 **¥429,800**

8,000円×48回	ボーナス20,400円×8回
6,000円×60回	ボーナス21,600円×10回

PC-9801DS

No. 405-006

PC-9801DS2・DS/U2(CPU386SX/16MHz・FM音源付)	358,000円
CU-14FD(0.31ミリドット高解像度チルト台付CRT)	74,800円
PC-PR150T(日本語カラー熱転写プリンタ)	64,800円
PS98-1002-52・32(日本語MS-DOS Ver3.3D)	9,800円
バスマウス	6,800円
4段パソコンデスク(マウステーブル付)	29,800円
OAチェアー(高さ調整付)	29,800円
標準価格合計	573,800円

超特価 **¥316,800**

5,900円×36回	ボーナス29,500円×6回
4,500円×48回	ボーナス24,000円×8回

PC-98GS

No. 405-007

PC-98GSmodel1(386SX20MHz・MS-WINDOWS搭載)	698,000円
PC-98GS-C1(マルチシンク対応98GS専用ディスプレイ)	138,000円
標準価格合計	836,000円

超特価 **¥574,800**

10,000円×48回	ボーナス31,300円×8回
8,000円×60回	ボーナス28,900円×10回

PC-9801NS/T

No. 405-008 新型PC-9801NS/T

PC-9801NS/T80(386SL/20MHz・80MB HDD内蔵)	458,000円
PC-PR150N(NOTE用48ドット熱転写プリンタ)	69,800円
PV-CN24(2400bps・MNPクラス内蔵モデム)	39,800円
MS-WORKS(ワープロ表計算・通信・データベース統合ソフト)	40,000円
PS98-1002-32(日本語MS-DOS Ver3.3D)	9,800円
プリンタケーブル	5,000円
バスマウス	6,800円
標準価格合計	629,200円

超特価 **¥418,800**

7,000円×48回	ボーナス24,700円×8回
5,000円×60回	ボーナス26,200円×10回

PC-9801NC

No. 405-009

PC-9801NC(カラー液晶ノートパソコン・NS E用ハードディスク取付可能)	598,000円
CRC-IHE80(NS/E用80MB HDD PACK)	108,000円
PC98-1002-32(日本語MS-DOS Ver3.3D)	9,800円
MS-WORKS(ワープロテータベース・表計算統合ソフト)	40,000円
バスマウス	6,800円
標準価格合計	762,600円

超特価 **¥517,800**

10,000円×48回	ボーナス22,200円×8回
7,000円×60回	ボーナス27,300円×10回

PC-386

No. 405-010 汎用マウス変換コードサービス

PC-386P(386SX/16MHz 16MB高性能コンパクトサイズ)	268,000円
CU-14FD(0.31ミリドット高解像度チルト台付CRT)	74,800円
PC-PR150T(日本語カラー熱転写プリンタ)	64,800円
バスマウス	6,800円
標準価格合計	414,400円

超特価 **¥279,800**

6,000円×36回	ボーナス20,900円×6回
4,800円×48回	ボーナス15,900円×8回

PC-386GE

No. 405-011

PC-386GE5・GE2(32ビットCPU3.5又は5インチ2ドライブ)	298,000円
XC-1498C2(0.28ミリドット チルト台付 高解像度CRT)	107,000円
PC-PR150T(日本語カラー熱転写プリンタ)	64,800円
EP-SIM-2ME(386用増設2MB/SIMモジュール)	20,000円
一太郎 Ver4.3(ワープロソフト)	58,000円
PS98-1002-52・32(日本語MS-DOS Ver3.3D)	9,800円
バスマウス	6,800円
標準価格合計	564,400円

超特価 **¥343,800**

6,800円×36回	ボーナス29,000円×6回
5,000円×48回	ボーナス24,800円×8回

No. 405-012

PC-386GE3(386SX 16MHz・3.5/5インチ計3ドライブ)	323,000円
PC-KD882(0.31ミリドット15インチ高解像度チルト台付CRT)	89,800円
BJ-330J(136桁バブルジェットプリンタ)	208,000円
ASF-1311(1ビンシートフィーダー)	20,000円
PD-125E(125MB外付ハードディスク)	112,000円
PC98-1002-32(日本語MS-DOS Ver3.3D)	9,800円
プリンタケーブル	3,500円
バスマウス	6,800円
標準価格合計	772,900円

超特価 **¥447,800**

7,000円×48回	ボーナス29,600円×8回
5,500円×60回	ボーナス27,300円×10回

PC-386GS

No. 405-013

PC-386GS5・GS2(CPU 386/20MHz・ハイレゾ対応)	398,000円
CR-5500(ハイレゾ15インチ高解像度チルド台CRT)	168,000円
バスマウス	6,800円
標準価格合計	572,800円

超特価 **¥339,800**

6,500円×36回	ボーナス29,900円×6回
4,000円×48回	ボーナス30,000円×8回

J-3100

No. 405-014 キャリングケース進呈

J-31000SX001W(386SX/20MHz・白液晶モデル)	278,000円
J-31HDP4A(東芝純正40MB/HDD)	140,000円
PIO-31SS-4ME(J-3100用4MB増設RAMカード)	42,000円
J-31MS001(マウス)	10,000円
BJ-10V・CUSTOM(A4バブルジェットプリンタ)	69,800円
プリンタケーブル	5,500円
標準価格合計	545,300円

超特価 **¥352,800**

7,000円×36回	ボーナス29,700円×6回
6,000円×48回	ボーナス20,200円×8回

Macintosh LC

No. 405-015

MAC LC 4MB/40MB(88020/16MHzキーボード付)	398,000円
MAC 12"RGBセンター	100,000円
512K VRAM KIT	30,000円
標準価格合計	528,000円

超特価 台数限定 **¥299,800**

6,000円×36回	ボーナス24,800円×6回
4,000円×48回	ボーナス23,700円×8回

No. 405-016

MAC PowerBook100 2MB/漢字HD20/FD 398,000円

超特価 **¥293,800**

5,500円×38回	ボーナス26,400円×6回
4,000円×48回	ボーナス22,600円×8回

掲載商品はすべて新品です

本体・周辺機器・新品

★本体

NEC PC-9801NC	標準価格 598,000円	を特価409,800円
NEC PC-9801NC/40	標準価格 738,000円	を特価498,000円
NEC PC-98GS/1	標準価格 698,000円	を特価476,000円
NEC PC-9801CS2	標準価格 398,000円	を特価269,800円
NEC PC-H98/80-002	標準価格 580,000円	を特価395,000円
NEC PC-H98/90-002	標準価格 895,000円	を特価609,800円
NEC PC-9801FA2	標準価格 458,000円	を特価299,800円
NEC PC-9801DS2	標準価格 358,000円	を特価215,000円
NEC PC-9801DX2	標準価格 318,000円	を特価189,800円
NEC PC-98DO/+	標準価格 278,000円	を特価178,800円
NEC PC-9801NS/T	標準価格 288,000円	を特価208,800円
NEC PC-9801NS/T40	標準価格 398,000円	を特価273,800円
NEC PC-9801NS/T80	標準価格 458,000円	を特価314,800円
NEC PC-9801NL	標準価格 238,000円	を特価172,800円
SHARP CZ-634C-TN	標準価格 368,000円	をHOTLINE特価
SHARP CZ-644C-TN	標準価格 518,000円	をHOTLINE特価
SHARP CZ-604C-TN限	標準価格 348,000円	をHOTLINE特価
SHARP CZ-674-H	標準価格 298,000円	をHOTLINE特価
TOSHIBA J3100SSW001	標準価格 198,000円	を特価 59,800円
TOSHIBA J3100SX001	標準価格 258,000円	を特価 99,800円
TOSHIBA J3100SX01P	標準価格 298,000円	を特価209,800円
TOSHIBA J3100SX001VW	標準価格 328,000円	を特価218,000円
TOSHIBA J3100SX001W	標準価格 278,000円	を特価190,000円
TOSHIBA J3100SX081VW	標準価格 508,000円	を特価348,800円
EPSON PC-286CLUB-STD	標準価格 168,000円	を特価 89,800円
EPSON PC-286VJ	標準価格 228,000円	を特価167,000円
EPSON PC-386P	標準価格 268,000円	を特価196,000円
EPSON PC-386GE3	標準価格 328,000円	を特価214,000円
EPSON PC-386GE2/5	標準価格 298,000円	を特価198,000円
EPSON PC-386GS2/5	標準価格 398,000円	を特価246,800円
EPSON PC-386GS3	標準価格 423,000円	を特価262,800円
EPSON PC-386BOOK/LX	標準価格 498,000円	を特価378,800円
EPSON PC-386NAE1	標準価格 238,000円	を特価164,800円
EPSON PC-386NW-1B	標準価格 418,000円	を特価239,800円
EPSON PC-386NW2	標準価格 278,000円	を特価159,800円
SEGA TERADRIVE/2	標準価格 188,000円	を特価118,800円
SEGA TERADRIVE/3	標準価格 248,000円	を特価156,800円

★ディスプレイセットで買えば更にお得

★プリンター

NEC PC-PR150N	標準価格 69,800円	を特価 46,800円
NEC PC-PR150T	標準価格 64,800円	を特価 43,800円
NEC PC101/T67	標準価格 84,800円	を特価 57,800円
NEC PC-PR201/60	標準価格 135,000円	を特価 90,000円
NEC PC-PR201/60A	標準価格 158,000円	を特価106,800円
SHARP IO-735X	標準価格 248,000円	を特価148,800円
SHARP CZ-8PC5	標準価格 96,800円	を特価 76,000円
FUJITSU FM-PR204B	標準価格 80,000円	を特価 39,800円
STAR TX-24CL	標準価格 69,800円	を特価 35,800円
STAR JR-100CL	標準価格 99,800円	を特価 57,800円
STAR JR-200CL	標準価格 134,800円	を特価 67,800円
日本 REMPR-40T	標準価格 120,000円	を特価 84,800円
EPSON AP-300	標準価格 59,800円	を特価 38,000円
EPSON VP-300	標準価格 69,800円	を特価 49,800円
EPSON AP-900PC	標準価格 94,800円	を特価 49,800円
EPSON AP-1000PC	標準価格 99,800円	を特価 74,800円
EPSON HG-4000PC	標準価格 198,000円	を特価114,800円
EPSON VP-2061PC	標準価格 130,000円	を特価 95,800円
EPSON LP-2000	標準価格 198,000円	を特価144,800円
CANON BJ-10Vセレクト	標準価格 79,800円	を特価 53,800円
CANON BJ-10Vカスタム	標準価格 69,800円	を特価 45,800円
CANON BJ-330J	標準価格 208,000円	を特価 99,800円
CANON BJ-130J	標準価格 198,000円	を特価 88,000円

★ハードディスク

キャラベル AV-040EP	標準価格 108,000円	を特価 79,800円
キャラベル AV-040SXE	標準価格 108,000円	を特価 56,800円
キャラベル FB40SXE	標準価格 128,000円	を特価 94,800円
ICM PACK E40/2	標準価格 88,000円	を特価 64,800円
ICM HC-100ES	標準価格 138,000円	を特価 99,800円
ロジテック LHD-NS80	標準価格 108,000円	を特価 79,800円
ロジテック LHD-NS130	標準価格 118,000円	を特価 82,800円
テクサ TRUST-NE80	標準価格 112,000円	を特価 81,800円
テクサ STATION 120L	標準価格 118,000円	を特価 88,000円
テクサ STATION-GT100R	標準価格 128,000円	を特価 94,800円
テクサ TRUST 120L	標準価格 108,000円	を特価 79,800円
緑電子 DOODA100	標準価格 118,000円	を特価 81,800円
緑電子 びるとN120	標準価格 128,000円	を特価 93,800円
緑電子 びると館(I/Fボード付)	標準価格 49,800円	を特価 36,800円
テクノジャパン TR-40NSE	標準価格 88,000円	を特価 57,800円
テクノジャパン PD-125E	標準価格 112,000円	を特価 77,800円
ICM PACK A40/2	標準価格 88,000円	を特価 64,800円

★ボード・拡張機器

I・Oデータ PIO-98NT-4ME	標準価格 42,000円	を特価 31,000円
I・Oデータ PIO-98NT-8ME	標準価格 77,000円	を特価 56,800円
I・Oデータ PIO-DA134-4ML	標準価格 35,000円	を特価 25,800円
I・Oデータ PIO-DA134-6ML	標準価格 55,000円	を特価 40,800円
I・Oデータ EP-NTB-4ME	標準価格 48,000円	を特価 35,800円
I・Oデータ EP-NTB-6ME	標準価格 68,000円	を特価 49,800円
I・Oデータ PIO-31SS-4ME	標準価格 42,000円	を特価 31,000円
I・Oデータ PIO-31SS-8ME	標準価格 77,000円	を特価 56,800円
I・Oデータ FJ-SIM32-2ME	標準価格 21,000円	を特価 15,800円
MELCO EDA-4000L	標準価格 44,800円	を特価 33,000円
MELCO EDA-8000L	標準価格 84,800円	を特価 62,800円
MELCO EMB-2000	標準価格 39,800円	を特価 29,800円
MELCO EMB-4000	標準価格 64,800円	を特価 47,800円
MELCO ERB-4000	標準価格 44,800円	を特価 32,800円
MELCO RCT-2000	標準価格 34,800円	を特価 25,800円
MELCO RCT-4000	標準価格 59,800円	を特価 44,200円
MELCO XMT-2000	標準価格 28,000円	を特価 20,800円
MELCO EFA-4000	標準価格 38,000円	を特価 28,000円
MELCO EFA-6000	標準価格 58,000円	を特価 42,800円
MELCO RCD-2000	標準価格 23,500円	を特価 17,800円
MELCO RCD-4000	標準価格 44,800円	を特価 33,000円
MELCO RCD-8000	標準価格 84,800円	を特価 62,800円
MELCO ENT-2000	標準価格 19,800円	を特価 14,800円

★FDドライブ

CRC CRC-FD3.5SH	標準価格 33,800円	を特価 22,800円
CRC CRC-FD3.5WH	標準価格 53,800円	を特価 35,800円
CRC CRC-FD5SA	標準価格 43,800円	を特価 28,800円
CRC CRC-FD5WA	標準価格 65,800円	を特価 42,800円
CRC CRC-FD5N	標準価格 45,800円	を特価 29,800円
ELECOM FDD-5S	標準価格 39,800円	を特価 29,800円
ELECOM FDD-5W	標準価格 59,800円	を特価 44,800円
ELECOM FDD-3.5S	標準価格 26,800円	を特価 21,800円
ELECOM FDD-3.5W	標準価格 45,800円	を特価 34,800円
ELECOM FDD-3.5SA	標準価格 35,800円	を特価 26,800円
ELECOM FDD-3.5WA	標準価格 49,800円	を特価 38,800円

中古品各種取扱い中！

全品、リフレッシュ済、付属品一式付、6ヶ月保証

FM-TOWNS/UX20(キーボード付)	194,800円
FM-TOWNS/20F	159,800円
X68000(PRO)	138,800円
PC-9801VX2	99,800円
PC-9801VM2	69,000円
PC-9801NV	98,000円
PC-9801LV21	79,800円
PC-9801NS	108,000円
J31SX001(2MB/RAM付)	138,000円

COMPUTERて未来とアクセス

HOTLINE

〒232 横浜市南区通町3-50-1

ご注文は

お問い合せ見積り買い取りダイヤル 045-715-9222

FAXダイヤルで 0120-32-2264

●営業時間/10:00〜20:00 ●休業日/日曜・祝日

ついに登場！

アメリカから上陸。

全米で43万人が効果を立証!!

驚異的な

最新理論に基づいた画期的トレーニング方法。

全25パターン遂に公開!!

全国から反響続々！

視力

© 1987 BERESFORD, VISION THERAPY INCORPORATED アメリカ視力回復協会編

1か月の訓練で0.1から

ご老人まで…

体験者の

永年の疑問と悩みが解決。

田中 武夫 八王子市 68才

老眼は年とともにしかたがないとあきらめていましたがかなり苦痛で、メガネに疑問を持っていました。訓練の成果が着実に実り、回復。おかげ様で、悩みがすっかり解決しました。

一か月続けたら、左右それぞれアップ。

長島 洋子 横浜市 50才

保健の仕事をしている関係で、健康には気をつけていたのですが、視力の衰えがひどく、トレーニングを始めました。一か月続けたところ、左0.9、右0.7の視力を取り戻すことができました。ありがとう

日常生活にも応用し、目の疲れも解消。

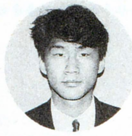

新井 育男 神戸市 28才

日常生活にこのトレーニングを応用。一か月後には、0.6となった。どうしても必要な時以外メガネをかけず目の疲れもとれた。特にポンピングとパーミングのテクニックが効果的だった。

近視と乱視、共に回復。運転免許もパス。

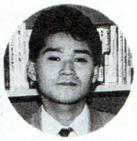

加藤 健二 中野区 20才

中学二年の時に近視に乱視が入っていると言われ、高校に入ってもメガネをかける必要を感じていましたが、最近になって訓練を開始。3か月後の運転免許の視力検査にもパスし、0.8以上にアップ……。

子供と一緒にトレーニング、0.1から0.5に。

町田 信子 国立市 42才

11才の息子が医者からメガネをかけるように言われ失望しましたが、一緒にこのトレーニング講座で訓練した結果0.1から0.5に視力アップ。同じような悩みを持つお母さまに是非紹介したいと思います。

驚異的な効果！

無料 案内書 急送

とじこみハガキを今スグ、ポストへ！

※当講座は緑内障や白内障など、眼の疾患を治療するものではなく、これらの視力障害の方は専門医にご相談ください。

●4人の会員のトレーニング結果…

下の表は、4人の会員のトレーニング結果です。10代の方から50代の方までの、トレーニング前と、2～3か月後までの結果ですが、回復率は顕著です。

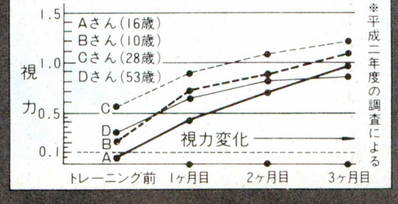

※平成二年度の調査による

日本視力回復協会
〒166 東京都杉並区成田東4-36-15

お急ぎの方はお電話でどうぞ!!
☎東京03-3318-6111（代表）
●受付：朝9時30分～夜9時（年中無休）

郵 便 は が き

166-□□

料金受取人払

杉並局承認

750

差出有効期間
平成5年8月
1日まで

切手は
いりません

(受取人)

東京都杉並局私書箱44号
(〒166 東京都杉並区成田東4-36-15)

日本視力回復協会

視力回復トレーニング講座

視力は直らないもの
とアキラメないで!!

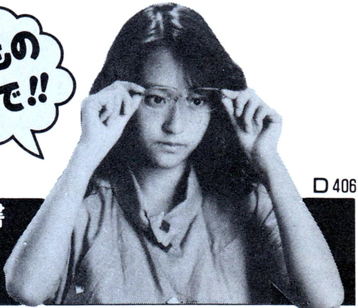

D 406

見るだけでもタメになる案内書
無料急送!!

氏名	フリガナ		
住所	〒　　　都道府県		
TEL		年令	

キリトリ線

アメリカで
43万人の眼を救い
緊急上陸!!

©1987 BERESFORD,
VISION THERAPY INCORPORATED

朝晩20分1か月の

アイ・トレーニングで視力回復!!

メガネやコンタクトのいらない生活はステキ!

お子さまからお年寄りまで
今、全国で大評判

近視
乱視
老眼
遠視
すべて解決!

☆視力のくわしい案内書進呈します!

視力回復™
トレーニング講座

キリトリ線

回復™ トレーニング講座

1.0も夢ではない！

1日2回、朝晩20分 自宅でラクラク トレーニング！

近視 乱視　老眼 遠視

●当プログラムの開発者のご略歴

ユージンクォーリー博士

●ユージンクォーリー博士　カリフォルニアを中心に視力眼科博士として視力回復法と科学的な眼の研究、実際の訓練指導を続け、このプログラムの開発に努めた。**●リチャード会長**　視力回復のためアメリカ視力回復協会を設立し、このプログラムの開発と普及に尽力。世界の眼科医界に大きな影響をあたえ続けている。

お子さんから喜びの声

メガネを買わなくて本当に良かった……。

佐藤　進　釧路市　12才

半年前、視力が突然下がり始め、びっくりして講座を受けました。一生懸命トレーニングしたら、0.5まで落ちてしまったのが今は1.2に。メガネを買わなくて、ホントに良かったと思っています。

お母さんに勧められ、ふだんもまめに。

宍戸　美果　江東区　14才

1.5の視力が0.6まで落ちこんだ時はショック！　お母さんに勧められふだんの生活にも取り入れてやってみたら、今では1.2に視力が戻りました。友達にも勧めていますが、みんな頑張ってやってます。

回復センターも受けたが、この講座で1.0に。

島田　龍也　大田区　15才

中学に上った頃から視力が落ち、回復センターで訓練をしました。しかし僕には合わなかった。現在当講座でトレーニング中ですが、効果は抜群です。視力が1.0以上になりそうです。

視力が向上し、訓練も楽しくなり……。

新谷　真理子　練馬区　17才

貴社のビジョンテラピープログラムで視力回復訓練をした結果、0・06から0.5まで視力がアップ！　最初のうち辛いかも知れませんが、ポイントーでも向上すれば、だんだん訓練が楽しくなり……。

勉強合い間の気分転換にも、ぴったり！

平井　栄一　新潟市　18才

現在浪人中ですが受験勉強で視力が低下。遠視がひどくなっており、訓練を始めました。2か月後0.8まで上り運転免許も裸眼でパス。受験勉強合い間の気分転換としても最適で楽しみながらやってます。

近・乱・遠視、老眼も回復できます。視力0.1以下でもあきらめるな！

メガネ、コンタクトに頼りすぎてはいませんか？　本当はわずらわしいのに、いつのまにかストレスになれてしまっているだけなのです。眼を健康な状態に戻し、生き生きとした明るい生活を取り戻してみませんか？

もともと近視・乱視・遠視、老眼などは病気ではなく、網膜の像の焦点が合わないために起る視覚的な現象にすぎないのです。当講座は全米で約43万キットを販売したトレーナーシステム。短期間に効果をあげ、あなたの眼を救います！

まずは朝晩20分、一か月、お試しになってください！

視力劣化の一番の原因が、不規則な生活などによるストレスにある、ということはご存知ですか？

このトレーニング講座は、まず、それをときほぐします。そして、25のトレーニングメニューに従って朝晩たった20分の訓練を続けるだけで、ムリなく楽しく目標を達成することができるのです。

特に10代～20代、30代の方の近視や40代からの老眼には効果てきめん。さっそく実行に移してみませんか！

案内書は無料です。あなたの眼に、今スグ奇跡を！

器具や薬は使いません。
視力回復の理論を築いた
ベイツ式訓練法により、
あなたの眼は救えます。

禁複製

IPLの5年間完全保証

保証内容を他社と比較して下さい。

IPLショールーム風景

パソコン及び周辺機器が「壊れたことがある」という人は全体の半数以上にのぼった。(日経パソコン1991. 10. 14より)
故障が起きたときの「完全」保証のポイントがうれしい。

「パソコンが故障して困るのは、それで日常業務が止まってしまうことだ。その対策として考えられるのが、代替機の用意である。」
「自前で用意できない時は、必要な時に代替機を用意してくれる業者を探しておくとよいだろう。」
(日経パソコン1992.1.8より)

完全保証部 ☎0467(鎌倉)-24-0453

お客様 IPLの保証システム IPL

- Q1 ハードディスククラッシュも保証してくれるのですか?
- Q2 FDDのディスクドライブ交換も無料ですか?
- Q3 プリンタのヘッド交換も無料ですか?
- Q4 CPUメイン基板の交換も無料ですか?
- Q5 液晶表示等のLCDユニットの交換も無料ですか?
- Q6 すべての本体、周辺機器の修理が無料ですか?

もちろん、IPLでお求めの方は向こう5年間、一切の修理費用がかかりません。(人為的なもの天災は除く)

修理費実例

ハードディスククラッシュ¥45,000~70,000以上
FDDディスクドライブ変換　¥25,000以上
プリンタヘッド交換　¥33,000~35,000以上
CPUメイン基板交換¥35,000以上
液晶表示等、LCDユニット¥25,000~70,000以上

【無料で貸出します。】代替機の無料貸出
日頃は、あまり意識しないで使っているパソコンを修理に出す段となって、あわてます。すぐ、メンテナンス部へコレクトして下さい。車の代車サービスと同様に、IPLは、日本で唯一の代替機サービスを用意しています。(NEC,EPSON。但し、ノートブックタイプは除く。)

【交換します。】初期不良交換3カ月保証
しまった!動いてたのに、今になって……
さまざまな要因のテスト期間に3カ月間の初期不良交換期間を提供します。

【現金で返金します。】返品・交換30日保証
ソフトウェアを含むすべての製品の返品を、30日間受けるというポリシーを持っています。クレジットの場合、契約書を返却します。30日間の交換も自由です。(未開封の場合。)それは言葉をこえた約束です。

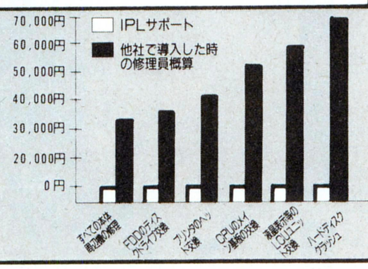

お申し込み方法

IPLカードの場合
お電話で会員番号を伝えるだけです。サインも要りません。

ソフトや消耗品、書籍の購入、ゲーム一本からハードの追加購入、チケットぴあ・航空券・JR乗車券の予約もでき、情報誌もあります。キャシングサービスの利用もできます。

お電話の場合
0467-24-7511

おハガキの場合
〒248鎌倉市雪の下4-1-12
株IPL商品管理部
ログイン係

FAXの場合
0467-24-0561
(24時間受付)

お支払い方法

後払い
ご指定預金口座より自動振替になります。

翌月一括払い
万一カードをなくしたり、盗難にあってもカード保険がついていますから安心です(年会費などの費用負担はありません)

ステップアップクレジット
お客様のライフスタイルに合わせて1回払いから最長84回まで自由に設定できます。例えば1年目は、月々1,000円、2年目は月々5,000円というように年毎のステップアップが可能です。

ボーナス一括払い
もう、いまから今年の冬のボーナス一括払いが可能です。ボーナスだけの2回、4、8、10回払いもあります。毎月のお支払いはありません。

9カ月先からお支払い
2カ月先、3カ月先~9カ月先からのお支払いを開始できます。84回までの自由な回数が頭金なしで設定できます。

カレッジクレジット
大学生や専門学校生を対象としたクレジット。定額の支払いから始めて、就職したら増額というような収入に合わせた設定が可能です。通常、保証人は必要ありません。

銀行振込
三菱銀行　鎌倉支店　普　4956791　振込先　株アイピーエル
第一勧業銀行　鎌倉支店　普　1180564

商品到着払い
代引き手数料が必要になります。

お届け　IPLはすべての商品が送料無料です。(一部、航空便は除く)配達日指定OK。

全国IPL EXPRESS　受付時間　AM10:00~PM8:00(月~土・祝日)

鎌倉本社 0467-24-7511　銀座 03-3541-3058　青山 03-3470-0061　ビギナーズ部 0467-24-0941
札幌 011-621-1444　仙台 022-266-0531　大阪 06-311-2736　テクニカル部 0467-24-2040
広島 082-293-7881　福岡 092-481-2644　商品管理部 0467-24-1154(納期、配達日、ご指定等。)

NEC PC-9801FA

5インチ版か3.5インチ版か御希望の製品をお申しつけ下さい。

アクセス No.L05006

PC-9801FA2/U2(CPU4865"2FM音源付) ¥458,000
XC-1498CII(14"0.28カラーCRTチルト台) ¥107,000
AP-900PC(48カラーゴシック、2段階字選択)… ¥94,800
HC-100ES(外付100MBHDD)………… ¥138,000
IPL10周年記念。ありがとう。…… プレゼント中
すぐに役立つ本 ………………… プレゼント中

返品交換　代替　初期不良　5年保証

標 ¥797,800 → **¥509,400**

¥4,400×72回	ボ30,000×12回
¥10,600×60回	ボ なし
¥12,900×36回	ボ20,000×6回

拡張セット

アクセス No.L05320

JBOX80387SX-16(数値演算プロセッサ) ¥37,000
TRUST GT100R(内蔵用100MBHDDユニット) ¥118,000
IPL10周年記念。ありがとう。…… プレゼント中

返品交換　初期不良　5年保証

標 ¥157,800 → IPL特別価格

¥2,500×60回	ボ なし

アクセス No.L05008

PC-9801FA2/U2(486SXor3.5"×2、FM音源付) ¥458,000
PC-KD881(15"0.28ピッチ、帯電防止) … ¥118,000
PS98-1103-51/31(MS-DOS、Ver5.0) …… ¥9,800
PS98-1106-51/31(日本語MS-Windows、3.0A) ¥25,000
HC-100ES(外付100MBHDD)………… ¥138,000
PC-9872R(NEC純正マウス)………… ¥19,000
LP-2000(ページプリンタ、明朝、ゴシック体付) ¥198,000
PC用ケーブル……………………… ¥5,000
FA34-4M(4MB内部増設RAMボード) …… ¥35,000
すぐに役立つ本 ………………… プレゼント中
IPL10周年記念。ありがとう。…… プレゼント中

返品交換　代替　初期不良　5年保証

標 ¥999,800 → IPL特別価格

¥6,400×60回	ボ50,000×10回
¥9,700×72回	ボ20,000×12回
¥17,600×60回	ボ なし

アクセス No.L05005

PC-9801FA2/U2(486SX5"or3.5"2FM音源付) ¥458,000
PC-KD881(15"0.28ピッチ。ノングレア) ¥118,000
PC-PR150VH(10"48、明朝、毛筆、ゴシック体) ¥99,800
PC-9872R(NEC純正マウス)………… ¥10,000
PS98-1002-52/32(MS-DOS(Ver3.3D)) ¥9,800
IPLオリジナルデスク(原稿用スタンド付) ¥38,000
すぐに役立つ本 ………………… プレゼント中
IPL10周年記念。ありがとう。…… プレゼント中

返品交換　代替　初期不良　5年保証

標 ¥733,600 → IPL特別価格

¥3,000×72回	ボ37,000×12回
¥5,400×60回	ボ30,000×10回
¥8,000×48回	ボ26,400×8回

アクセス No.L05007

PC-9801FA2/U2(486.5"or3.5"FDD×2、FM音源) ¥458,000
CU-14FDB(0.31カラーの切替可) …… ¥74,800
すぐに役立つ本 ………………… プレゼント中
IPL10周年記念。ありがとう。…… プレゼント中

返品交換　代替　初期不良　5年保証

標 ¥532,800 → IPL特別価格

¥3,800×48回	ボ30,000×8回
¥7,300×60回	ボ なし
¥11,300×36回	ボ なし

価格に消費税は含まれておりません。

アクセス No.L05002

PC-9801FA2/U2(486・5"3.5"×5"FM音源付) ¥458,000
PC-TV455(0.31ピッチ) …………… ¥147,000
PC-9872R(NEC純正マウス)………… ¥10,000
AP-1000PC(48、明朝、毛筆体付) …… ¥99,800
AP-1000リボンパックプレゼント … プレゼント中
HC-100ES(外付100MBHDD)………… ¥138,000
JBOX80487SX(表計算等の処理を向上!) ¥120,000
Z's STAFF KID98(グラフィックツール) ¥28,000
PS98-1002-32(MS-DOS(Ver3.3D)) … ¥9,800
PS98-1003-31(MS-DOS(Ver5.0)インストール) ¥12,800
PS98-1004-31(MS-DOS(Ver5)拡張機能セット) ¥10,000
MS QuickBasic ………………… ¥20,000
MICROSOFT Quick C ………… ¥20,000
MICROSOFT C VER6(待望のコンパイラ!) ¥98,000
MICROSOFT ASSEMBLER……… ¥50,000
MUSIC PRO 98(音楽演奏、印刷機能付) ¥18,800
FA34-4M(4MB内部増設RAMボード) …… ¥35,000
花子 Ver2.0(図形まじり文書作成ソフト) ¥58,000
花子部品ライブラリ VOL.7E………… ¥15,000
花子部品ライブラリ VOL.5E………… ¥15,000
PV-A24B5(高速2400bps) ……………… ¥39,800
ノストラダムス(ディスクアクセスを高速化) ¥28,000
オーシャノグラフィ2(バックアップ) … ¥22,000
エコロジーII(ファイル管理ソフト) … ¥28,000
MIFES VER5.0(スクロールスクリーンエディタ) ¥38,000
アシスト カルク(統合型表計算ソフト) ¥9,700
アシスト カード(カード型データベース) ¥9,700
アシスト コール(通信ソフト) …… ¥9,700
一太郎 Ver4.3(ワープロソフト) …… ¥58,000
CM-32L(LAサウンド・モジュール) …… ¥69,000
MPU-PC98II(MIDIインターフェースボード) ¥19,800
LFD-581F(5"2HDシングルFD) ……… ¥52,000
FA-10(キーボード防塵カバー)………… ¥2,900
プリンタ用紙(A4サイズ500枚) ……… ¥900
プリンタ用紙(B5サイズ500枚) ……… ¥700
Joy Station ………………………… ¥11,800
PD-99(パソコンラック)……………… ¥40,000
XE-1AP(アナログジョイパッド) ……… ¥13,800
EフィルターDJ-S(CRTフィルター)… ¥24,000
DD-DR1(データディスクマン) ……… ¥48,000
信長の野望・武将風雲録………… ¥9,800
ヨーロッパ戦線 ………………… ¥12,800
ロイヤルブラッド ……………… ¥8,800
大航海時代 ……………………… ¥9,800
維新の嵐 ………………………… ¥9,800
提督の決断 ……………………… ¥14,800
伊忍道・打倒信長………………… ¥9,800
蒼き狼と白き牡鹿 ……………… ¥9,800
バンドくん ……………………… ¥18,800
A列車で行こうIII ……………… ¥12,800
THE ATLAS ……………………… ¥10,800
関ケ原 …………………………… ¥12,800
シムアース ……………………… ¥12,800
SIM CITY………………………… ¥9,800
パワーモンガー ………………… ¥12,800
レミングス ……………………… ¥7,800
琥珀色の遺言 …………………… ¥9,800
黄金の羅針盤 …………………… ¥9,800
プリンセスメーカー …………… ¥14,800
サイレントメビウス …………… ¥14,800
遙かなるオーガスタ …………… ¥12,800
ワイアラエの奇蹟 ……………… ¥7,800
銀河英雄伝説II ………………… ¥9,800
プリンス・オブ・ペルシャ ……… ¥8,800
太閤立志伝 ……………………… ¥9,800
三国志II ………………………… ¥14,800
三国志IIICD付…………………… ¥17,200
太閤立志伝 ……………………… ¥9,800
すぐに役立つ本 ………………… プレゼント中
IPL10周年記念。ありがとう。…… プレゼント中

返品交換　代替　初期不良　5年保証

標 ¥2,212,800 → IPL特別価格

¥19,300×60回	ボ100,000×10回
¥23,500×72回	ボ50,000×12回
¥28,600×84回	ボ なし

拡張セット

アクセス No.L05307

SFD-32(3.5"2HDダブルフロッピーディスク) ¥49,800
SHD-S100(外付100MBHDD) ………… ¥108,000
IPL10周年記念。ありがとう。…… プレゼント中

初期不良　返品交換　5年保証

標 ¥157,800 → IPL特別価格

¥2,400×60回	ボ なし

いよいよ義務教育でパソコンの授業が始まる！
10年も前からずっとIPLはソフト開発やシステム構築を通じて製品を提案し続けている。

FUJITSU
FM TOWNS

アクセス No.L05430

FMTOWNS II-UX20(CRT一体型,3.5"×2) ¥288,000
FMT-KB107/207(テンキー、JISor親指配列) ¥30,000
FMPR-204B(24ドットカラー) ¥80,000
FM60-711(プリンタケーブル) ¥6,800
TX-130G(130MBHDDユニット) ¥138,000
HM-V02T(2MB増設RAM) ¥24,800
DYNAMICENGLISH A・Bパック ¥29,800
FMT-SP101(アンプ内蔵スピーカ) ¥29,800
A列車で行こうIII ¥14,800
サイレントメビウス ¥14,800
Nightmare ¥12,800
XE-1ST2(ジョイステック！¥5900) プレゼント中
IPL10周年記念。ありがとう。 プレゼント中

出張 返品交換 初期不良 5年保証

標 ¥669,600 ➡ IPL特別価格

¥ 4,100×72回	(ボ)30,000×12回
¥10,300×60回	(ボ) なし
¥12,400×36回	(ボ)20,000× 6回

拡張セット

アクセス No.L05314

ウィザードリィ(ベイン・オブ) ¥12,800
ライフ アンド デス ¥8,800
おもしろTV ¥15,000
おしゃれクッキング ¥14,800
大戦略III'90 ¥9,800
IPL10周年記念。ありがとう。 プレゼント中

返品交換

標 ¥61,200 ➡ IPL特別価格

¥ 2,600×24回	(ボ) なし
¥ 5,100×12回	(ボ) なし

アクセス No.L05432

FMTOWNS II-UX20(386SX,3.5"×2) ¥288,000
FMT-KB101A/202A(キーボード) ¥10,000
AV-050HGS/F(50MBHDD) ¥88,000
AP-900PC(48,ゴシック体) ¥94,800
Print Boy II ¥29,800
C-TRACE(グラフィックソフト) ¥68,000
Nightmare(データウエスタ) ¥12,800
ウィザードリィ B.C ¥12,800
XE-1ST2(ジョイステック！¥5900) プレゼント中
IPL10周年記念。ありがとう。 プレゼント中

出張 返品交換 初期不良 5年保証

標 ¥604,200 ➡ IPL特別価格

¥ 4,400×60回	(ボ)30,000×10回
¥11,200×48回	(ボ) なし
¥11,000×36回	(ボ)20,000× 6回

アクセス No.L05456

FMTOWNSII-UX20(CRT一体,CD-ROM,3.5"×2) ¥288,000
FMT-KB107or207(テンキー) ¥30,000
FMPR-204B(24ドット漢字熱転写) ¥80,000
FM60-711(プリンターケーブル) ¥6,800
DYNAMICENGLISH1Aパック ¥29,800
英和新クラウン和英新辞典 ¥24,000
XE-1ST2(ジョイステック！¥5900) プレゼント中
IPL10周年記念。ありがとう。 プレゼント中

出張 返品交換 初期不良 5年保証

標 ¥458,600 ➡ IPL特別価格

¥ 3,500×60回	(ボ)20,000×10回
¥10,500×36回	(ボ) なし
¥13,500×24回	(ボ)10,000× 4回

アクセス No.L05453

FMTOWNS II-CX20(32ビット,3.5"×2) ¥333,000
FMT-DP533(14"0.39ピッチ) ¥69,800
FMT-KB101/207(テンキー) ¥30,000
日本語MS-DOS V3.1 ¥9,800
日本語MS-WINDOWS V3.0 ¥25,000
ハイパー家計簿VER2.0 ¥9,800
ハイパーアドレスVER2.0 ¥9,700
FM-OASYS FD版(ワープロソフト) ¥55,000
雷電伝説(シューティングゲーム) ¥9,800
XE-1ST2(ジョイステック！¥5900) プレゼント中
IPL10周年記念。ありがとう。 プレゼント中

標 ¥551,900 ➡ IPL特別価格

¥ 3,000×60回	(ボ)35,000×10回
¥ 5,500×48回	(ボ)30,000× 8回
¥ 8,500×36回	(ボ)30,000× 6回
¥ 8,800×60回	(ボ) なし
¥13,500×36回	(ボ) なし

アクセス No.L05450

FMTOWNS II-CX20(32ビット,3.5"×2) ¥333,000
FMT-DP536(14"0.26ピッチ,マルチスキャン) ¥138,000
FMT-KB101/207(テンキー) ¥30,000
FMT-SP101(アンプ内蔵スピーカ) ¥29,800
FMPR-204B(24ドットカラー) ¥80,000
FMPR-203CB(カットシートフィーダ) ¥25,000
FM60-711(プリンタケーブル) ¥6,800
日本語MS-DOSV3.1(インストール用) ¥9,800
HM-V04T(4MB増設RAM) ¥49,500
XE-1ST2(ジョイステック！¥5900) プレゼント中
IPL10周年記念。ありがとう。 プレゼント中

出張 返品交換 初期不良 5年保証

標 ¥701,900 ➡ IPL特別価格

¥ 3,000×72回	(ボ)38,200×12回
¥ 5,000×60回	(ボ)34,000×10回
¥12,700×48回	(ボ) なし
¥16,300×36回	(ボ) なし
¥10,600×60回	(ボ) なし

IPLブランドのディスケット

IPLブランドのディスケット10枚(5 or3.5inch)を無料でお付けしています。すぐにコンピュータと対話できるよう、品質を保証してシステムをお求めの方全員に。

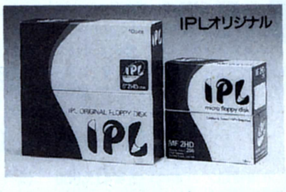

アクセス No.L05455

FMTOWNS II-CX20(32ビット,3.5"×2) ¥333,000
AP-900PC(48,ゴシック体,2段階字選択) ¥94,800
Print Boy II ¥29,800
CD英語学習システム中1〜中3…各¥9,700
NHK 実践英会話 ¥12,800
XE-1ST2(ジョイスティック！¥5900) プレゼント中
IPL10周年記念。ありがとう。 プレゼント中

出張 返品交換 初期不良 5年保証

標 ¥455,100 ➡ IPL特別価格

¥ 3,300×60回	(ボ)20,000×10回
¥10,200×36回	(ボ) なし
¥11,400×24回	(ボ)20,000× 4回

アクセス No.L05281

FMTOWNS II-CX100(3.5"×2,100MHD内蔵) ¥533,000
FMT-KB107/207(テンキー) ¥30,000
FMT-DP536(14"0.26ピッチ) ¥138,000
FMT-SP101(アンプ内蔵スピーカ) ¥29,800
Z's STAFF PRO(グラフィックツール) ¥58,000
Towns PAINT V.1 ¥38,000
HM-V04T(4MB増設RAMボード) ¥49,500
スーパーシューティング ¥9,800
ステレオヘッドホン ¥16,800
日本語MS-DOS V5.0(インストール) ¥12,800
PR-A600(15インチ24ドットカラー) ¥148,000
FM60-711(プリンターケーブル) ¥6,800
FMSC-6111G(1677万色フルカラー対応) ¥178,000
FMSC-611Z(イメージスキャナーを接続) ¥50,000
FM-OASYS HD版(日本語ワープロソフト) ¥58,000
FMMD-311G(2400/1200bps) ¥35,800
ギャラクシーフォースII ¥9,800
サイレントメビウス ¥14,800
Nightmare ¥12,800
FREE WARE COLLECTION NO.4 ¥2,500
フラクタルエンジン・デモ(アニメーション) ¥2,600
XE-1ST2(ジョイスティック！¥5900) プレゼント中
IPL10周年記念。ありがとう。 プレゼント中

出張 返品交換 初期不良 5年保証

標 ¥1,434,800 ➡ IPL特別価格

¥10,100×84回	(ボ)50,000×14回
¥12,200×72回	(ボ)50,000×12回
¥14,800×60回	(ボ)50,000×10回
¥18,400×84回	(ボ) なし
¥27,700×48回	(ボ) なし

アクセス No.L05280

FMTOWNS II-CX100(32ビット,3.5"×2) ¥533,000
FMT-DP536(14"0.26ピッチ,マルチスキャン) ¥138,800
FMT-KB101/207(テンキー) ¥30,000
日本語MS-DOS V3.1 ¥9,800
日本語MS-DOS V3.1 ¥8,200
FM-OASYS HD版(ワープロソフト) ¥58,000
日本語MS-WINDOWS V3.0 ¥25,000
広辞苑CD-ROM(日本語MS-DOS必須) ¥28,000
Z's STAFF PRO(グラフィックツール) ¥58,000
HM-V02T(2MB増設RAM) ¥24,800
AP-900PC(48,ゴシック体,2段階字選択) ¥94,800
Print BOY II ¥29,800
F-BASIC386V1.1 ¥25,000
雷電伝説 ¥9,800
ロードモナーク ¥9,800
Nightmare ¥12,800
大戦略III'90 ¥9,800
ブランディッシュ ¥9,800
XE-1ST2(ジョイスティック！¥5900) プレゼント中
IPL10周年記念。ありがとう。 プレゼント中

出張 返品交換 初期不良 5年保証

標 ¥1,114,400 ➡ IPL特別価格

¥ 9,200×60回	(ボ)50,000×10回
¥12,600×48回	(ボ)50,000× 8回
¥18,500×36回	(ボ)50,000× 6回
¥15,500×72回	(ボ) なし

「IPL 10周年記念」。ありがとう。プレゼント。

好評につき第2弾

拝啓、IPLは創立10周年を迎えました。心から、ありがとうを申し上げたいと思います。そこでIPLを支えて下さった皆様に感謝の意を込めまして10周年記念プレゼントをお届けしたいと存じます。今後も私共の手を拝て、お客様に届けられた製品が、気持ち良く、充分に、その任を果たしてくれますよう、さらなる10年へ――。

4/1〜4/30(消印有効)迄に当社で製品をお申し込みの方より抽選いたします。当選発表はログインNo.14に掲載します

I賞 SONY Discman 3名

薄さ14.8mm。CDジャケットサイズのCDプレーヤー。1bit DACの高音質。

ソニー ディスクマン

P賞 ワードタンク 3名

これ1台で辞書4冊分。ICカードで拡張性も充分。

キヤノン ワードタンク

L賞 RP-F5 5名

カラダを揺さぶるような超重低音。CDもゲームも迫力のリアル感！

パナソニック ヘッドホン

X68000 Compact

アクセス No.L05390

CZ-644CTN(16MHz,80MBHDD搭載) ¥518,000
CZ-614DTN(0.31ピッチ2スピーカ) ¥135,000
CZ-8PC5-BK(48ドットカラー) ¥96,800
CZ-6BE2A(2MB増設RAM) ¥59,800
CZ-225BS(イメージ通りの文書作成) ¥32,000
CZ-8NJ2(¥23800) プレゼント中
X68000ゲーム(ダウンタウン熱血物語) プレゼント中
X68000ゲーム(熱血高校サッカー編) プレゼント中
X68000ゲーム(V'BALL) プレゼント中
IPL10周年記念。ありがとう。 プレゼント中

出張 返品交換 初期不良 5年保証

標 ¥841,600 ➡ IPL特別価格

¥ 5,400×72回	(ボ)30,000×12回
¥ 8,500×60回	(ボ)20,000×10回
¥ 9,700×36回	(ボ)50,000× 6回
¥ 9,100×48回	(ボ)30,000× 8回
¥11,800×84回	(ボ) なし

組み合せ自由

アクセス No.L05392

CZ-644CTN(16MHz,80MBHDD搭載) ¥518,000
CZ-614DTN(15インチ0.31ピッチ2スピーカ) ¥135,000
JX-220X(高速カラースキャナ) ¥168,000
サイレントメビウス ¥14,800
Z's STAFF KID98(グラフィックツール) ¥58,000
CZ-8NJ2(¥23800) プレゼント中
X68000ゲーム(ダウンタウン熱血物語) プレゼント中
X68000ゲーム(熱血高校サッカー編) プレゼント中
X68000ゲーム(V'BALL) プレゼント中
IPL10周年記念。ありがとう。 プレゼント中

出張 返品交換 初期不良 5年保証

標 ¥893,800 ➡ IPL特別価格

¥ 4,200×60回	(ボ)50,000×10回
¥10,000×48回	(ボ)30,000× 8回
¥10,900×36回	(ボ)50,000× 6回
¥12,500×60回	(ボ) なし
¥19,200×36回	(ボ) なし

拡張セット

アクセス No.L05313

グラディウスII ¥9,800
マスターオブモンスターズII ¥8,800
生中継68 ¥9,800
レミングス ¥7,800
IPL10周年記念。ありがとう。 プレゼント中

返品交換

標 ¥36,200 ➡ IPL特別価格

¥ 1,600×24回	(ボ) なし
¥ 3,100×12回	(ボ) なし

拡張セット

アクセス No.L05311

CZ-253BSD(データーベース) ¥29,800
CZ-276BSD(プログラム集) ¥12,000
CZ-265HSD(カードを作成) ¥20,000
遙かなるオーガスタ ¥12,800
グラディウスII ¥9,800
マスターオブモンスターズII ¥8,800
IPL10周年記念。ありがとう。 プレゼント中

返品交換

標 ¥93,200 ➡ IPL特別価格

¥ 2,700×36回	(ボ) なし
¥ 4,000×24回	(ボ) なし

アクセス No.L05390

CZ-644CTN(16MHz,80MBHDD搭載) ¥518,000
CZ-614DTN(0.31ピッチ2スピーカ) ¥135,000
CZ-8PC5-BK(48ドットカラー) ¥96,800
CZ-6BE2A(2MB増設RAM) ¥59,800
CZ-225BS(イメージ通りの文書作成) ¥32,000
CZ-8NJ2(¥23800) プレゼント中
X68000ゲーム(ダウンタウン熱血物語) プレゼント中
X68000ゲーム(熱血高校サッカー編) プレゼント中
X68000ゲーム(V'BALL) プレゼント中
IPL10周年記念。ありがとう。 プレゼント中

出張 返品交換 初期不良 5年保証

標 ¥841,600 ➡ IPL特別価格

¥ 5,400×72回	(ボ)30,000×12回
¥ 8,500×60回	(ボ)20,000×10回
¥ 9,700×36回	(ボ)50,000× 6回
¥ 9,100×48回	(ボ)30,000× 8回
¥11,800×84回	(ボ) なし

アクセス No.L05391

CZ-644CTN(16MHz,80MBHDD搭載) ¥518,000
CZ-614DTN(15インチ0.31ピッチ2スピーカ) ¥135,000
CZ-6BMIA(MIDIボード) ¥26,800
CM-500(サウンドモジュール) ¥115,000
CZ-8NJ2(¥23800) プレゼント中
X68000ゲーム(ダウンタウン熱血物語) プレゼント中
X68000ゲーム(熱血高校サッカー編) プレゼント中
X68000ゲーム(V'BALL) プレゼント中
IPL10周年記念。ありがとう。 プレゼント中

出張 返品交換 初期不良 5年保証

標 ¥794,800 ➡ IPL特別価格

¥ 3,000×72回	(ボ)41,500×12回
¥ 4,900×60回	(ボ)38,000×10回
¥10,000×48回	(ボ)20,500× 8回
¥17,200×36回	(ボ) なし
¥11,200×60回	(ボ) なし

オリジナルディスケット　キーボードレッスン　教材付き通信教育講座　全国出張サービス　返品・交換保証　代替機の無料貸出　初期不良交換3カ月保証　5年間完全保証

アクセス No.L05220

PC-9801NS/T(386、レジューム機能)	¥288,000
AV-080SXE(80MBHDD)	¥128,000
MD24FP5V(超小型モデム)	¥36,800
PC-9872R(NEC純正マウス)	¥10,000
PS98-1003-31(MS-DOS(Ver5.0)インストール)	¥12,800
MICROSOFT ASSEMBLER	¥50,000
MICROSOFT Works(ワープロ、表計算等を統合)	¥40,000
THE ATLAS	¥10,800
すぐに役立つ本	プレゼント中
IPL10周年記念。ありがとう。	プレゼント中

返品交換 初期不良 5年保証

標 ¥576,400 ➡ IPL特別価格

¥ 3,700×60回	ボ30,000×10回
¥ 6,000×48回	ボ26,500× 8回
¥10,000×36回	ボ20,000× 6回

アクセス No.L05228

PC-9801NS/T(386SL(20MHz)、レジューム機能)	¥288,000
ENT-2000(2MB増設RAM)	¥19,800
RCD-8000(8MB増設RAMカード)	¥84,800
MICROSOFT Works(ワープロ、表計算などを統合)	¥40,000
PS98-1002-52/32(MS-DOS、Ver3.3D)	¥9,800
すぐに役立つ本	プレゼント中
IPL10周年記念。ありがとう。	プレゼント中

返品交換 初期不良 5年保証

標 ¥442,400 ➡ IPL特別価格

¥ 5,300×60回	ボ30,000× 6回
¥ 6,700×60回	ボ なし
¥11,600×24回	ボ20,000× 4回

拡張セット

アクセス No.L05305

CU-14TV(高解像度0.31ミリ)	¥98,000
CRTカートリッジ(インターフェイス)	¥9,800
PC-9801N-23(テンキーボード)	¥12,500
IPL10周年記念。ありがとう	プレゼント中

返品交換 初期不良 5年保証

標 ¥121,100 ➡ IPL特別価格

¥ 1,900×60回	ボ なし
¥ 3,000×36回	ボ なし

組み合せ自由

組み合せは自由に考えて下さい。どのような組み合せにも対応いたします。もちろんクレジットもOK！

98 NOTE nc

アクセス No.L05035

PC-9801NC(カラー液晶搭載)	¥598,000
PIO-98NT-8ME(8MB増設RAM)	¥77,000
AV-080SXE(ハードディスクパック)	¥128,000
FMStation(FM音源のスピーカ内蔵)	¥39,800
LFD-581F(5"2HDシングルFD)	¥52,000
PC-9872R(NEC純正マウス)	¥10,000
すぐに役立つ本	プレゼント中
IPL10周年記念。ありがとう。	プレゼント中

返品交換 初期不良 5年保証

標 ¥904,800 ➡ IPL特別価格

¥ 5,100×60回	ボ50,000×10回
¥13,400×60回	ボ なし
¥15,500×48回	ボ30,000× 6回

拡張セット

アクセス No.L05310

GA-1024i(グラフィックボード)	¥98,000
GA-OP1(標準ディスプレイでハイレゾ表示を実現！)	¥5,800
IPL10周年記念。ありがとう。	プレゼント中

初期不良 返品交換 5年保証

標 ¥103,800 ➡ IPL特別価格

¥ 2,500×36回	ボ なし
¥ 3,600×24回	ボ なし

アクセス No.L05031

PC-9801NC(カラー液晶搭載、386SX)	¥598,000
PC-PR101/T65(10"48ドット、明朝、毛筆、)	¥120,000
PC-9801N-19(プリンタケーブル)	¥7,000
SJ-11B-1M(CPU入力：PRT出力)	¥39,800
LFD-592F(5"2HD/2DDデュアルFD)	¥92,000
CB-98ND-010(接続ケーブル)	¥9,000
びるとN120(120MB内蔵用ハードディスクパック)	¥128,000
PV-CN24(高速2400bps、MNPクラス5)	¥39,800
RCD-8000(8MB増設RAMカード)	¥84,800
FMStation(FM音源、スピーカ内蔵)	¥39,800
PC-9801ILS-01(テンキーボード)	¥14,500
PC-9801N-22(サムマウス)	¥10,000
PS98-1003-31(MS-DOS(Ver5.0))	¥12,800
PS98-1106-31(MS-Windows Ver3.0A)	¥25,000
ARUGA(DTP時代のワープロソフト)	¥58,000
オーシャノグラフィ2(超高速バックアップ)	¥22,000
ノストラダムス(ファイルを自由自在に再配置)	¥28,000
まいと〜くVer.2(マルチタスクで動作)	¥28,000
CCT-98 III(通信ソフト)	¥20,000
すぐに役立つ本	プレゼント中
IPL10周年記念。ありがとう。	プレゼント中

Kの 返品交換 初期不良 5年保証

標 ¥1,348,500 ➡ IPL特別価格

¥10,200×72回	ボ50,000×12回
¥12,600×60回	ボ50,000×10回
¥20,900×60回	ボ なし
¥23,700×36回	ボ50,000× 6回

EPSON

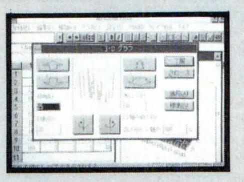

Windows3.0をプレゼントします。

●このWindowsはマイクロソフト社のゴルフ・ブロックくずし等の5種類のゲーム
●Windows習得ツール
●画面の焼き付け防止のスクリーンセイバー付

ハイレゾマシンPC-386GS GEをお求めの方、全員に

PC-386GS

5インチ版か3.5インチ版か御希望の製品をお申しつけ下さい。

アクセス No.L05330

PC-386GS3(ハイレゾ対応、5"×1FD、3.5"×2)	¥423,000
CR-5500(ハイレゾ、28mピッチ、15"ノングレア)	¥168,000
AP-1000PC(48、カラー、明朝、毛筆体付)	¥99,800
AP1000CSF(カートシートフィーダ)	¥12,000
AP-1000リボンパックプレゼント	プレゼント中
HC-100ES(外付100MBHDD)	¥138,000
EMJ-4000R(4MB増設RAMボード)	¥44,800
GT-6000(イメージスキャナ)	¥178,000
RS-232Cケーブル	プレゼント中
PCM34(MS-DOS、Ver5.0)	¥12,800
SOUND ORCHESTRA-VS	¥36,000
Multi Clipper(Windows3.0対応)	¥18,000
POST POP	¥48,000
Text Writer(Windowsで動作、ワープロ)	¥58,000
EPSON、MS-WINDOWS V3.0(¥25000)	プレゼント中
「THE WINDOWS」6カ月無料購読	プレゼント中
IPL10周年記念。ありがとう。	プレゼント中

Kの 返品交換 代替 初期不良 5年保証

標 ¥1,236,400 ➡ IPL特別価格

¥ 9,800×60回	ボ50,000×10回
¥11,100×72回	ボ30,000×12回
¥13,300×48回	ボ50,000× 8回
¥21,700×48回	ボ50,000× 8回
¥14,500×84回	ボ なし

アクセス No.L05340

PC-386GS3(386ハイレゾ対応、5"×1FD、3.5"×2)	¥423,000
HC-100ES(外付100MBHDD)	¥138,000
CR-5500(ハイレゾ対応、15"ノングレア)	¥168,000
EP-RB7D-4ME(4MB内部増設RAMボード)	¥44,000
JBOX80387DX-20(数値演算プロセッサ)	¥62,000
PCM53(日本語MS-DOS(Ver3.3))	¥9,800
GT-1000(イメージスキャナ)	¥79,800
RS-232Cケーブル	プレゼント中
EPSON、MS-WINDOWS V3.0(¥25000)	プレゼント中
「THE WINDOWS」6カ月無料購読	プレゼント中
IPL10周年記念。ありがとう。	プレゼント中

Kの 返品交換 代替 初期不良 5年保証

標 ¥924,000 ➡ IPL特別価格

¥ 4,500×60回	ボ50,000×10回
¥12,900×60回	ボ なし
¥10,400×48回	ボ30,000× 8回

アクセス No.L05341

PC-386GS3(386、ハイレゾ対応、5"×1、3.5"×2)	¥423,000
CR-5500(ハイレゾ対応、15"ノングレア)	¥168,000
DOODA!A-100(外付100MBHDD)	¥118,000
EP-RB7D-4ME(4MB内部増設RAM)	¥44,000
PCMS2(Windowsに必要不可欠マウス)	¥5,800
PCM32(MS-DOS(Ver4.01)ハイレゾ対応)	¥18,000
EPSON、MS-WINDOWS V3.0(¥25000)	プレゼント中
「THE WINDOWS」6カ月無料購読	プレゼント中
IPL10周年記念。ありがとう。	プレゼント中

Kの 返品交換 代替 初期不良 5年保証

標 ¥776,800 ➡ IPL特別価格

¥ 5,000×60回	ボ28,000×12回
¥11,000×60回	ボ なし
¥11,800×36回	ボ30,000× 6回

PC-386GE

5インチ版か3.5インチ版か御希望の製品をお申しつけ下さい。

アクセス No.L05251

PC-386GE5/2(386、ハイレゾリューション対応)	¥298,000
XC-1498C II(14"0.28カラーCRT)	¥107,000
DOODA!A-100(外付100MBHDDユニット)	¥118,000
PCB51(Disk BASIC)	¥15,000
PCM52(MS-DOS、Ver4.01、ハイレゾ)	¥18,000
Z's STAFF KID98(グラフィックツール)	¥28,000
PCM52(マウス)	¥5,800
「THE WINDOWS」6カ月無料購読	プレゼント中
EPSON、MS-WINDOWS V3.0(¥25000)	プレゼント中
IPL10周年記念。ありがとう。	プレゼント中

Kの 返品交換 代替 初期不良 5年保証

標 ¥589,800 ➡ IPL特別価格

¥ 3,400×60回	ボ30,000×10回
¥ 4,700×48回	ボ32,000× 8回
¥ 7,900×36回	ボ なし
¥ 8,400×60回	ボ なし

アクセス No.L05250

PC-386GE5/2(ハイレゾリューション対応)	¥298,000
CU-14FDB(0.31、カラーの切替可)	¥74,800
AP-900PC(48、ゴシック体、2段階字選択)	¥94,800
PS98-1002-52/32(MS-DOS(Ver3.3D))	¥9,800
アシスト アート(多機能グラフィックエディタ)	¥9,700
アシスト カルク(統合型表計算ソフト)	¥9,700
アシスト レター(日本語ワープロ)	¥9,700
「THE WINDOWS」6カ月無料購読	プレゼント中
EPSON、MS-WINDOWS V3.0(¥25000)	プレゼント中
IPL10周年記念。ありがとう。	プレゼント中

Kの 返品交換 代替 初期不良 5年保証

標 ¥506,500 ➡ IPL特別価格

¥ 2,100×60回	ボ30,000×10回
¥ 5,900×36回	ボ30,000× 6回
¥ 7,100×60回	ボ なし
¥10,900×36回	ボ なし

アクセス No.L05252

PC-386GE5/2(386、ハイレゾリューション対応)	¥298,000
CR-4050(14インチ0.31ドットノングレア)	¥84,800
PCMS2(マウス)	¥5,800
PCM52(MS-DOS(Ver4.01)ハイレゾ対応)	¥18,000
A列車で行こうIII	¥12,800
Uitima VI(マウス)	¥9,800
EPSON、MS-WINDOWS V3.0(¥25000)	プレゼント中
THE WINDOWS6カ月無料購読	プレゼント中
IPL10周年記念。ありがとう	プレゼント中

Kの 返品交換 代替 初期不良 5年保証

標 ¥429,200 ➡ IPL特別価格

¥ 2,900×60回	ボ20,000×10回
¥ 9,500×36回	ボ なし
¥10,400×24回	ボ20,000× 4回

PC-386P

アクセス No.L05471

PC-386P2(386、640KB3.5"×2)	¥268,000
CU-14TV(0.31ミリTVリモコン付)	¥98,800
AP-900PC(48、ゴシック体、2段階字選択)	¥94,800
アシスト レター(日本語ワープロ)	¥9,700
MICROSOFT Quick C	¥20,000
PCM33(MS-DOS、Ver3.3)	¥9,800
PCM33(MS-DOS(Ver3.3))	¥9,800
LFD-582F(5"2HDデュアルFD)	¥82,000
PCMS2M(マウス)	¥5,800
すぐに役立つ本	プレゼント中
IPL10周年記念。ありがとう。	プレゼント中

Kの 返品交換 代替 初期不良 5年保証

標 ¥588,900 ➡ IPL特別価格

¥ 3,900×60回	ボ30,000×10回
¥ 8,000×48回	ボ16,000× 8回
¥ 8,900×60回	ボ なし

アクセス No.L05472

PC-386P2(386、3.5"×2)	¥268,000
PC-TV455(0.31ピッチ、S端子)	¥147,000
PCNTHD40(内蔵型40MBHDD)	¥240,000
EP-RB8-4M(4MB内部増設RAM)	¥42,000
EP-SIM-2ME(2MB増設RAM)	¥40,000
三国志III	¥14,800
すぐに役立つ本	プレゼント中
IPL10周年記念。ありがとう	プレゼント中

Kの 返品交換 代替 初期不良 5年保証

標 ¥751,800 ➡ IPL特別価格

¥ 4,000×60回	ボ50,000×10回
¥ 5,900×72回	ボ30,000×12回
¥10,000×48回	ボ28,000× 8回
¥10,500×36回	ボ50,000× 6回

アクセス No.L05470

PC-386P2(386、3.5"×2)	¥268,000
XC-1498C II(14"0.28カラー)	¥107,000
PCMS2M(Windowsに必要不可欠マウス)	¥5,800
PS98-1002-32(MS-DOS(Ver3.3D)インストール)	¥9,800
ブランデッシュ	¥9,800
すぐに役立つ本	プレゼント中
IPL10周年記念。ありがとう	プレゼント中

返品交換 初期不良 5年保証

標 ¥400,400 ➡ IPL特別価格

¥ 2,400×60回	ボ20,000×10回
¥ 5,000×36回	ボ22,400× 6回
¥ 8,000×24回	ボ28,000× 4回
¥ 5,700×60回	ボ なし

プレゼント応募券

ワンランク上の活用のために

先着20名様

御氏名

TEL （ ）

「WINDOWS」6ヶ月間無料購読プレゼント!!

ハイレゾマシン 386GS／GEをお求めの方。（期間4/1〜4/30）

パーソナルコンピュータ

PC-386 NOTE W

アクセス No.L05480

PC-386NOTE W2(CPU386SX、3.5"×2)	¥278,000
PCLTP3(テンキーパッド)	¥17,000
XC-1498C II(14"0.28カラー)	¥107,000
CRT Adapter(アダプター)	¥19,800
すぐに役立つ本	プレゼント中
IPL10周年記念。ありがとう	プレゼント中

返品交換 初期不良 5年保証

標 ¥421,800 ➡ IPL特別価格

¥ 2,800×48回	ボ20,000× 8回
¥ 7,900×36回	ボ なし
¥ 6,500×24回	ボ30,000× 4回
¥ 5,200×60回	ボ なし

TOSHIBA DynaBook

アクセス No.L05100

J-3100SL-081VW(386SL、80MHDD)	¥558,000
PIO-31SS-8ME(8MB増設メモリ)	¥77,000
J31TP001(テンキーパッド)	¥19,800
MS-44Auto(マウス)	¥12,000
キャリングバッグ(J-3100Vシリーズ)	プレゼント中
すぐに役立つ本	プレゼント中
IPL10周年記念。ありがとう。	プレゼント中

返品交換 初期不良 5年保証

標 ¥667,600 ➡ IPL特別価格

¥ 3,000×72回	ボ36,500×12回
¥ 8,000×48回	ボ25,400× 8回
¥10,000×36回	ボ34,200× 6回
¥10,300×60回	ボ なし

アクセス No.L05101

J-3100SL-081VW(386SL、80MHDD)	¥558,000
LBP-B406E(レーザービームプリンター)	¥398,000
EP-K II(トナーカートリッジ)	¥26,000
IFC-3100／15(プリンタケーブル)	¥5,500
J31MS001(2ボタンマウス)	¥10,000
J31TP001(テンキーパッド)	¥19,800
J31MCIC1(非同期モデムカード)	¥69,000
PIO-31SS-G4M(4MB増設メモリ)	¥42,000
一太郎 Ver4(ワープロソフト)	¥68,000
花子(図形まじり文書作成ソフト)	¥68,000
Lotus1-2-3(統合型表計算ソフト))	¥98,000
キャリングバッグ(J-3100Vシリーズ)	プレゼント中
すぐに役立つ本	プレゼント中
IPL10周年記念。ありがとう。	プレゼント中

返品交換 初期不良 5年保証

標 ¥1,362,300 ➡ IPL特別価格

¥13,600×60回	ボ50,000×10回
¥14,400×72回	ボ30,000×12回
¥17,900×48回	ボ50,000× 8回
¥21,900×60回	ボ なし

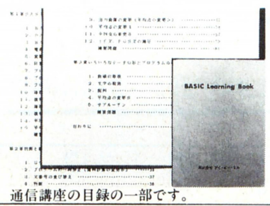

通信講座の目録の一部です。

IPLオリジナル

添削付通信教育講座

無料で添削付きの通信講座が受けられます。練習問題を設けてありますので、項目毎に、充分理解して頂けると思います。サポートの一環として、よりよい学習効果のために。（NEC、EPSON、SHARP）

■店頭にて、新作ゲームソフト25%～30%OFF!!（税別）。超低金利ハッピークレジットを利用するダヨ!!
■特に人気のある商品によっては、しばらくお待ち願うことがありますのでご了承下さい。

厳選された製品を、より安く、より早く、皆様のお手元に!! ｜ 広告掲載商品以外の製品も取扱っております。

NEC PC-98シリーズ VS EPSON PC-286/386シリーズ

PC-9801FA2/U2 NEW

- PC-9801FA2/U2
- CU-14FD
- MD-2HD 10枚 (MF-2HD 5枚)
- マウス

定価合計￥532,800
特価￥TEL下さい!

PC-9801DS2/U2

- PC-9801DS2/U2
- CU-14FD
- MD-2HD 10枚 (MF-2HD 5枚)
- マウス

定価合計￥432,800
特価￥240,000

PC-9801CS2

- PC-9801CS2
- MF-2HD 5枚
- マウス

定価合計￥398,000
特価￥246,000

PC-386GS5/2

- PC-386GS5/2
- CU-14FD
- MD-2HD 10枚 (MF-2HD 5枚)
- マウス

定価合計￥472,800
特価￥285,000

PC-386P2

- PC-386P2
- CU-14FD
- MF-2HD 5枚
- マウス

定価合計￥342,800
特価￥218,000

PC-386GE5/2

-32ビット(386SX/16MHz)-
-ハイクオリティPC-

- PC-386GE5/2
- CU-14FD
- MD-2HD 10枚 (MF-2HD 5枚)
- マウス

定価合計￥372,800
特価￥225,000

NEC ※下記セットには、マウス＋MD-2HD10枚（MF-2HD5枚）が付きます。

- PC-9801FA5/U5＋CU-14FD NEW （￥652,800）…特価￥419,000
- PC-9801FA7/U7＋CU-14FD NEW （￥722,800）…特価￥459,000
- PC-9801DX5/U5＋CU-14FD （￥542,800）…特価￥338,000
- PC-9801DS5/U5＋CU-14FD （￥582,800）…特価￥360,000
- PC-9801UF＋CU-14FD （￥292,800）…特価￥182,000
- PC-9801CS5（3.5インチFDD×2、40MHDD） （￥548,000）…特価￥370,000

EPSON ※下記セットには、マウス＋MD-2HD10枚（MF-2HD5枚）が付きます。

- PC-386GS5E/2E＋CU-14FD （￥672,800）………特価￥444,000
- PC-386GS3＋CU-14FD （￥506,800）………特価￥310,000
- PC-386GE5B/2B＋CU-14FD （￥502,800）………特価￥316,000
- PC-386GE3＋CU-14FD （￥397,800）………特価￥243,000
- PC-386S-STD/UST＋CU-14FD （￥572,800）………特価￥353,000
- PC-286VJ5B＋CU-14FD （￥432,800）………特価￥283,000

組合せディスプレイ

CU-14FD
（シャープ）
定価￥74,800

- アナログ
- 0.31mm
- RGBカラー
- チルト台付
- 14インチ

上記各セットでディスプレイ変更の場合

NEC
- PC-KD854N（￥84,800）…＋￥6,000
- PC-KD881（￥118,000）…＋￥41,000
- PC-KD882（￥89,800）…＋￥18,000
- PC-TV455（￥147,000）…＋￥48,000
- PC-TV354（￥110,000）…＋￥28,000
- PC-TV454（￥128,300）…＋￥38,000
- N-5913U（￥120,000）…＋￥46,000

三菱
- XC-98V3（￥128,000）…＋￥26,000
- XC-1498CII（￥107,000）…＋￥9,000

エプソン
- CR-4000（￥94,800）…＋￥15,000
- CR-5000（￥138,000）…＋￥54,000
- CR-5500（￥168,000）…＋￥90,000
- CR-7000（￥248,000）…＋￥140,000

シャープ
- CU-14KD（￥89,800）…＋￥7,000
- CU-21HD（￥148,000）…＋￥68,000
- CU-14TV（￥99,800）…＋￥29,000

ノート・パソコン・コーナー （送料￥1,000）

PC-9801NS/T NEW

定価￥288,000
大特価￥TEL下さい!

NEC〈下記セットには、フロッピーディスク(MF-2HD5枚)が付いています。〉
- PC-9801NL （￥238,000）……特価￥160,000
- PC-9801NS/T40 NEW （￥398,000）……特価￥266,000
- PC-9801NS/T80 NEW （￥458,000）……特価￥298,000
- PC-9801NC （￥598,000）……特価￥398,000
- PC-9801NC40 （￥738,000）……特価￥500,000

EPSON
- PC-386 NOTE AE （￥238,000）……特価￥149,000
- PC-386 NW-1A （￥378,000）……特価￥208,000
- PC-386 NW-1B （￥418,000）……特価￥230,000

プリンター・コーナー（ケーブル・用紙付） （送料￥1,000）

EPSON AP-1000PC

- 熱転写64ドットプリンター
- A4横サイズ対応
- 明朝、毛筆、ゴシック体装備

定価￥99,800
大特価￥67,000

EPSON VP-2061PC

- 136桁漢字プリンター
- カラー対応
- 24ドット高速印字

定価￥130,000
大特価￥87,000

NEC
- PC-PR150N （￥69,800）…特価￥42,000
- PC-PR150T （￥64,000）…特価￥43,000
- PC-PR150VL （￥84,000）…特価￥56,000
- PC-PR201/45 （￥95,000）…特価￥64,000
- PC-PR201/60 （￥135,000）…特価￥78,000
- PC-PR201/60A （￥158,000）…特価￥102,000
- PC-PR201/65A （￥215,000）…特価￥133,000

キヤノン
- BJ-10V Select （￥79,800）…特価￥53,800
- BJ-10V Custom （￥69,800）…特価￥46,500

※PC（ディスクトップ用）ケーブル付
- BJ-330J（￥208,000） 限定 ……特価￥117,000
  （VPエミューレンションケーブル付）

STAR
- JP-100 （￥79,800）…特価￥45,000
- JP-200 （￥104,800）…特価￥49,000
- JR-200CL （￥134,800）…特価￥59,000

EPSON
- AP-900PC 限定 （￥94,000）…特価￥49,800
- VP-1047PC （￥99,000）…特価￥71,000
- VP-5074PC （￥290,000）…特価￥178,000
- VP-5085PC （￥210,000）…特価￥143,000
- VP-5130PC （￥228,000）…特価￥165,000
- LP-2000 （￥198,000）…特価￥132,000

Fujitsu
- JOY RITER （￥49,800）…特価￥37,000

※（FP-110）ブックプリンター、PC用

ドライブ （送料￥1,000）

C・リサーチ
- CRC-FD3.5SH （￥33,800）……特価￥21,500
- CRC-FD3.5WH （￥53,800）……特価￥33,000
- CRC-FD3.5SS （￥23,800）……特価￥15,500
- CRC-FD3.5WS （￥43,800）……特価￥28,000
- CRC-FD5SA （￥43,800）……特価￥27,500
- CRC-FD5SS （￥38,800）……特価￥24,800
- CRC-FD5WS （￥58,800）……特価￥36,800

緑電子
- LITTLE-F （￥24,800）……特価￥16,000
- LITTLE-F2 （￥44,800）……特価￥28,500
- LITTLE-ZFS （￥39,800）……特価￥24,000
- LITTLE-ZFW （￥59,800）……特価￥37,000

ティアック
- FD-30S （￥39,800）……特価￥17,000
- FD-30WA （￥59,800）……特価￥22,500
- FD-31S （￥39,800）……特価￥18,500
- FD-31W （￥59,800）……特価￥35,000

エース電子
- AF-5S （￥39,800）……特価￥26,000
- AF-35S （￥24,800）……特価￥15,500
- AF-35W （￥44,800）……特価￥27,800

ミュージカル・ツール （送料￥500）

ROLAND（ローランド）
- ミュージ郎 500 ……（￥145,000）▶特価￥128,000
- ミュージ郎 300 ……（￥88,000）▶特価￥76,000
- ミュージ郎Jr. NOTE …（￥93,000）▶特価￥77,500
- ミュージ郎Jr. BOARD （￥59,000）▶特価￥49,000
- RCM-PC98Ver.2.3 ……（￥58,000）▶特価￥45,200

SNE
- サウンドオーケストラVS ……（￥36,000）▶特価￥21,700
- サウンドオーケストラLS ……（￥30,000）▶特価￥17,800
- リトルオーケストラRS ……（￥26,000）▶特価￥15,900
- SOS2 ……（￥12,000）▶特価￥8,000
- サウンドMUSICIAN ……（￥25,000）▶特価￥11,500
- リトルMUSICIAN ……（￥12,000）▶特価￥5,500
- GINGA-PRO（テンキー）……（￥50,000）▶特価￥30,000
- GINGA-10V（テンキー）……（￥18,000）▶特価￥11,500
- GINGA-10L（テンキー）……（￥16,000）▶特価￥10,200
- Joy-98V （Joystickインターフェイス）…（￥12,000）▶特価￥7,800
- Joy-98L （Joystickインターフェイス）…（￥10,000）▶特価￥6,500

■リトルオーケストラSS（￥22,000）……… 限定 大特価￥9,000

モデム・コーナー （送料￥1,000）

OMRON■MD24FP5V（￥36,800）
- MNPクラス5
- ポケットモデム

特価￥25,000

- MD24FN5（￥44,800） 特価￥29,700
- MD24FB5V（￥39,800） 特価￥25,800

Fujitsu■FMMD-311G（￥35,800）
- CCITT「V.42bis」
- MNPクラス5

特価￥24,000

AIWA
- PV-M24B5（￥39,800） 特価￥26,000
- PV-A24B5（￥39,800） 特価￥26,000

MICRO CORE
- MC24PA5（￥26,800） 特価￥18,800

ハードディスク （送料￥1,000）

テクサ
- TRUST-120LF（内蔵） ￥105,000……▶特価￥73,000

ロジテック
- LHD-S100（100M/19ms） ￥108,000……▶特価￥75,000

緑電子
- "DOODA"A-100 ￥118,000……▶特価￥69,000

ティアック
- HD-41A ￥84,800……▶特価￥52,000
- DD-41＋IF-55Th ￥148,000……▶特価￥64,000
- HD-101A ￥128,000……▶特価￥72,000

パソコンラック 送料無料

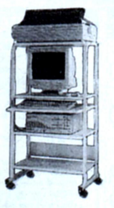

Ⓐ5段キャスター付
スライド式キーボード台
- 1150(H)×640(W)×600(D)

定価￥38,000
特価￥12,500

Ⓑ4段キャスター付
- 1250(H)×640(W)×700(D)

定価￥29,800
特価￥8,800

店頭ゲームソフト25%～30%OFF!! ビジネスソフト20%より特価中

ゲームソフト新製品続々入荷中!! 店頭セール実施中!! シャープ・富士通・東芝等のソフトもあるヨ!!

★通信販売お申込みのご案内★

※輸送時のトラブル、初期不良の場合は新品と交換させていただきます。

お申込みはお電話でお願いします。お客様の〈住所〉〈氏名〉〈電話番号〉及び〈商品名〉をお知らせ下さい。●入金確認後ただちに商品をご送付いたします。

現金一括払い
銀行振込：お近くの銀行より（電信扱い）にてお振込み下さい。
現金書留：封筒の中に住所・氏名・商品名をご記入の上当社までお送り下さい。

クレジット
専用お申込用紙をお送り致します。ので、必要事項をご記入、ご捺印の上ご返送下さい。手続きは簡単です。

オクトラクラク クレジット

3回	3.5	6回	4.5	10回	6.0	12回	6.0	15回	9.0	18回	11.0
20回	12.0	24回	12.5	30回	17.0	36回	17.5	48回	23.0	60回	33.0

振込先
富士銀行 久ヶ原(クガハラ)支店 当No.1824
三菱銀行 蒲田支店 当No.0278691
株式会社 億人（オクト）

※銀行振込、または、現金書留でご注文の際には、あらかじめ電話でご確認の上、お申し込み下さい。
※上記料金には、消費税は含まれておりません。消費税が付加されますので、詳しくは、電話でお問合せ下さい。
※送料：本体＋ディスプレイ等2個口￥2,000です。（注：北海道・九州は1個口￥1,500、沖縄・離島は別途料金になります。）
※掲載の価格は、多少とも変動しますので、まずはお電話にてご確認ください。

■定休日：毎週火曜日便利です。！夜の９時まで営業しております。（日・祭日は夜７時まで）

パソコンプラザ OCT オクト

オクトで始まるパソコンワールド

☎03-3730-6271

●営業時間 AM 11:00～9:00／日曜・祭日PM7:00 定休日 毎週火曜日

〒144 東京都大田区蒲田4-6-7 FAX 03-3730-6273

案内図

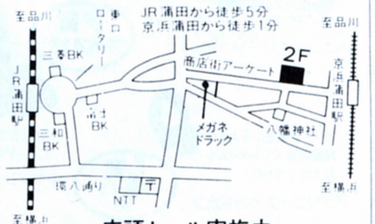

店頭セール実施中

全国通販

翌月末一括払いOK!! 手数料無料!! 遊びにおいでよ!!

電話一本で、ハイ即納

オクト セレクテッドシステム

OCT-1 システム インフォメーション

- ▶全商品保証付（メーカー保証＋当社保障1年）
- ▶超低金利ハッピークレジット（1回～60回）頭金ナシOK！
- ▶ボーナス一括払いOK!! ボーナス2回払いOK!!
- ▶配達日の指定OK！（万全なサポート体制）
- ▶商品の組合せ自由！ オクトフリーダムシステム
- ▶店頭デモンストレーション実施中

▼翌月末一括（6月末）払いOK!! 手数料無料！ウ～ン利用しなくっちゃネ!!▲

超低金利ハッピークレジットをご利用下さい。1回～60回まであるヨ!!

OCT-1 蒲田 春ふこいこい！オクトへこい！

—Spring has come come! Welcome to OCT!—

PC-98DO⁺/PC-286C/FM-TOWNSフェア!! これでカンペキ、組合せ自由!!　（送料¥2,000）

PC CLUB　PC-286C-STD

■98ソフトが使える16ビット機

※CPU-80286、10MHZノーウェイト、PC-98シリーズソフト使用可能、スピーカー内蔵・サウンド機能装備、拡張スロット装備

- ●PC-CLUB（PC-286C-STD）
- ●CVC-4681（0.31mm）
- ●MF-2HD 5枚
- ●マウス

定価合計¥252,800

限定 大特価¥123,000

VS

PC-98 DO⁺　PC-98DO⁺

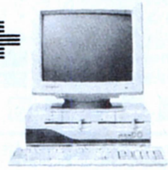

- ●PC-98DO⁺
- ●CVC-4681（0.31mm）
- ●MD-2HD 10枚
- ●マウス

★98と88のソフトが1台で楽しめるマルチピューター!!

定価合計¥362,800

超特価¥220,000

PC-286VJ　PC-286VJ5

■98ソフトが使える16ビット機 ベストセラーVシリーズ

- ●CPU80286 16MHz（ノーウェイト）
- ●ハードディスク内蔵可能
- ●FM音源サウンド機能装備

- ●PC-286VJ5
- ●CVC-4681（0.31mm）
- ●MD-2HD 10枚
- ●マウス

定価合計¥312,800

大特価¥181,000

PC-9800シリーズ PC-9801DX　PC-9801DX2/U2

■ホビーからビジネスユースまで使える98シリーズ16ビット機

- ●CPU80286＋V30
- ●ハードディスク内蔵可能
- ●FM音源内蔵

- ●PC-9801DX2/U2
- ●CVC-4681（0.31mm）
- ●MD-2HD 10枚
- ●マウス

※DX2（5インチFDD搭載）
DXU2（3.5インチFDD搭載）

定価合計¥402,800

大特価¥215,000

組合せディスプレイ

CVC-4681（サムソン）

定価¥84,800

- ●アナログ ●0.31mm
- ●RGBカラー ●チルト台付
- ●14インチ

★上記セットでディスプレイ変更の場合★

●PC-KD854N	＋¥10,000	●CU-14TV	＋¥33,000
●PC-KD881	＋¥45,000	●CU-14FD	＋¥ 4,000
●PC-KD882	＋¥22,000	●CU-14KD	＋¥17,000
●PC-TV354	＋¥32,000	●CU-21HD	＋¥71,000
●PC-TV454	＋¥42,000	●XC-1498II	＋¥13,000
●PC-TV455	＋¥52,000		

上記差額を加算して下さい。

ラストチャンス!! 20Fセット

本体セット全て ●送料 ●消費税 込

※全国修理出張サービスを致します。

FUJITSU FM TOWNS モデル20Fセット

君に感応するハイパーメディア

- ●FM-TOWNSモデル20F〈本体〉（¥323,000）
- ●FMT-DP533〈カラーCRT〉（¥ 69,800）
- ●FMT-KB107/207〈テンキー付キーボード〉（¥ 30,000）

定価合計 ¥422,800

超特価¥安過ぎに注意!! TEL下さい!!（送料・消費税込）

ディスプレイ変更の場合
- ●FMT-DP531（¥ 89,800）……＋¥ 6,000
- ●FMT-DP532（¥138,000）……＋¥30,000
- ●FMT-DP534（¥108,000）……＋¥34,000
- ●FMT-DP535（¥ 89,800）……＋¥16,000
- ●FMT-DP536（¥138,000）……＋¥57,000

を加算して下さい。

12回		24回		36回		48回		60回	
	?		?		?		?		?

オクトセレクテッドプレゼント!!

- ●大戦略III '90（シュミレーションゲーム）
- ●ドラッケン（3DアクションRPGゲーム）
- ●HYPER ADDRESS Ver. 2.0（カード型パーソナル住所録&ハガキワープロ）
- ●Fujitsuオリジナルテレホンカード
- ●ブランクディスク（MF-2HD）………5枚

※ゲームソフト変更出来ます

超世代 FM TOWNS II モデルUXセット 大好評

本体セット全て ●送料 ●消費税 込

コンパクト&ハイクオリティの一体型機!!

- ●一体型のコンパクトなデザイン
- ●i386TMSX（16MHz）搭載
- ●フロントローディングCD-ROMドライブ
- ●SCSI標準装備

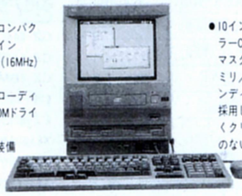

- ●10インチ高精彩カラーCRT マスクピッチ0.26ミリ／トリニトロンディスプレイを採用し、目に優しくクリアーで曇りのない画面を実現。

▶1～60回クレジットもご利用下さい。

■FM-TOWNSII UX20
- ●FM-TOWNSII UX20（¥288,000）〈本体〉
- ●FMT-KB107/207（¥30,000）〈KEY〉

合計定価 ¥318,000

超特価¥無急！表示不能!!

12回		24回		36回		48回		60回	
	?		?		?		?		?

■FM-TOWNSII UX40
- ●FM-TOWNSII UX40（¥ ? ）〈本体〉
- ●FMT-KB107/207（¥30,000）〈KEY〉

合計定価 ¥ ?

超特価¥無急！表示不能!!

12回		24回		36回		48回		60回	
	?		?		?		?		?

オクトHYPERプレゼント!!

大戦略III '90　ドラッケン　大人気

●シュミレーション　●3DアクションRPG

（定価¥9,800）（定価¥8,800）

※ゲームソフト変更出来ます

＋ MS-DOS Ver.3.1 L33（定価¥9,800）＋ Fujitsuオリジナルテレホンカード ＋ ●ブランクディスク（MF-2HD）…5枚

※モデル40H　クレジット価格は送料・消費税込

- ●FM-TOWNS-40H（本体）（¥473,000）
- ●FM-DP533（カラーCRT）（¥ 69,800）
- ●FMT-KB107/207（キーボード）（¥ 30,000）
- ★MF-2HD 5枚
- ★Fujitsuオリジナルテレカ
- ★シリコンキーボードカバー

定価合計¥588,600

超特価¥338,000（送料・消費税込）

12回		24回		36回		48回		60回	
	¥29,800		¥15,800		¥11,000		¥ 8,600		¥ 7,400

※モデル80H　クレジット価格は送料・消費税込

- ●FM-TOWNS-80H（本体）（¥623,000）
- ●FM-DP533（カラーCRT）（¥ 69,000）
- ●FMT-KB107/207（キーボード）（¥ 30,000）
- ★MF-2HD 5枚
- ★Fujitsuオリジナルテレカ
- ★シリコンキーボードカバー

限定

定価合計¥738,600

超特価¥415,000（送料・消費税込）

12回		24回		36回		48回		60回	
	¥36,600		¥19,400		¥13,500		¥10,600		¥ 9,100

新作ゲームソフト25～30%OFF!! ビジネスソフト20%OFF!!より特価中

■店頭にて、新作ゲームソフト25%〜30%OFF.!!（税別）。超低金利ハッピークレジットを利用するダヨ!!
■特に人気のある商品によっては、しばらくお待ち願うことがありますのでご了承下さい。

厳選された製品を、より安く、より早く、皆様のお手元に!! ｜ 広告掲載商品以外の製品も取扱っております。

NEC PC-98シリーズ VS EPSON PC-286/386シリーズ

PC-9801FA2/U2
NEW

- PC-9801FA2/U2
- CU-14FD
- MD-2HD 10枚（MF-2HD 5枚）
- マウス

定価合計¥532,800
特価¥TEL下さい!

PC-9801DS2/U2

- PC-9801DS2/U2
- CU-14FD
- MD-2HD 10枚（MF-2HD 5枚）
- マウス

定価合計¥432,800
特価¥240,000

PC-9801CS2

- PC-9801CS2
- MF-2HD 5枚
- マウス

定価合計¥398,000
特価¥246,000

PC-386GS5/2

- PC-386GS5/2
- CU-14FD
- MD-2HD 10枚（MF-2HD 5枚）
- マウス

定価合計¥472,800
特価¥285,000

PC-386P2

- PC-386P2
- CU-14FD
- MF-2HD 5枚
- マウス

定価合計¥342,800
特価¥218,000

PC-386GE5/2
-32ビット(386SX/16MHz)-
-ハイクオリティPC-

- PC-386GE5/2
- CU-14FD
- MD-2HD 10枚（MF-2HD 5枚）
- マウス

定価合計¥372,800
特価¥225,000

NEC ※下記セットには、マウス＋MD-2HD10枚（MF-2HD5枚）が付きます。
- PC-9801FA5/U5＋CU-14FD　NEW　（¥652,800）…特価**¥419,000**
- PC-9801FA7/U7＋CU-14FD　NEW　（¥722,800）…特価**¥459,000**
- PC-9801DX5/U5＋CU-14FD　（¥542,800）…特価**¥338,000**
- PC-9801DS5/U5＋CU-14FD　（¥582,800）…特価**¥360,000**
- PC-9801UF＋CU-14FD　（¥292,800）…特価**¥182,000**
- PC-9801CS5（3.5インチFDD×2、40MHDD）（¥548,000）…特価**¥370,000**

EPSON ※下記セットには、マウス＋MD-2HD10枚（MF-2HD5枚）が付きます。
- PC-386GS5E/2E＋CU-14FD　（¥672,800）………特価**¥444,000**
- PC-386GS3＋CU-14FD　（¥506,800）………特価**¥310,000**
- PC-386GE5B/2B＋CU-14FD　（¥502,800）………特価**¥316,000**
- PC-386GE3＋CU-14FD　（¥397,800）………特価**¥243,000**
- PC-386S-STD/UST＋CU-14FD　（¥572,800）………特価**¥353,000**
- PC-286VJ5B＋CU-14FD　（¥432,800）………特価**¥283,000**

組合せディスプレイ

CU-14FD
（シャープ）

定価¥74,800
- アナログ
- 0.31mm
- RGBカラー
- チルト台付
- 14インチ

上記各セットでディスプレイ変更の場合

NEC
- PC-KD854N（¥84,800）…＋¥6,000
- PC-KD881（¥118,000）…＋¥41,000
- PC-KD882（¥89,800）…＋¥18,000
- PC-TV455（¥147,000）…＋¥48,000
- PC-TV354（¥110,000）…＋¥28,000
- PC-TV454（¥128,300）…＋¥38,000
- N-5913U（¥120,000）…＋¥46,000

三菱
- XC-98V3（¥128,000）…＋¥26,000
- XC-1498CII（¥107,000）…＋¥9,000

エプソン
- CR-4000（¥94,800）…＋¥15,000
- CR-5000（¥138,000）…＋¥54,000
- CR-5500（¥168,000）…＋¥90,000
- CR-7000（¥248,000）…＋¥140,000

シャープ
- CU-14KD（¥89,800）…＋¥7,000
- CU-21HD（¥148,000）…＋¥68,000
- CU-14TV（¥99,800）…＋¥29,000

ノート・パソコン・コーナー　（送料¥1,000）

PC-9801NS/T NEW

定価¥288,000
大特価¥TEL下さい!

NEC〈下記セットには、フロッピーディスク(MF-2HD5枚)が付いています。〉
- PC-9801NL（¥238,000）……特価**¥160,000**
- PC-9801NS/T40　NEW（¥398,000）……特価**¥266,000**
- PC-9801NS/T80　NEW（¥458,000）……特価**¥298,000**
- PC-9801NC（¥598,000）……特価**¥398,000**
- PC-9801NC40（¥738,000）……特価**¥500,000**

EPSON
- PC-386 NOTE AE（¥238,000）……特価**¥149,000**
- PC-386 NW-1A（¥378,000）……特価**¥208,000**
- PC-386 NW-1B（¥418,000）……特価**¥230,000**

プリンター・コーナー（ケーブル・用紙付）　（送料¥1,000）

EPSON AP-1000PC

- 熱転写64ドットプリンター
- A4横サイズ対応
- 明朝、毛筆、ゴシック体装備

定価¥99,800
大特価¥67,000

EPSON VP-2061PC

- 136桁漢字プリンター
- カラー対応
- 24ドット高速印字

定価¥130,000
大特価¥87,000

NEC
- PC-PR150N（¥69,800）…特価¥42,000
- PC-PR150T（¥64,000）…特価¥43,000
- PC-PR150VL（¥84,000）…特価¥56,000
- PC-PR201/45（¥95,000）…特価¥64,000
- PC-PR201/60（¥135,000）…特価¥78,000
- PC-PR201/60A（¥158,000）…特価¥102,000
- PC-PR201/65A（¥215,000）…特価¥133,000

キヤノン
- BJ-10V Select（¥79,800）…特価¥53,800
- BJ-10V Custom（¥69,800）…特価¥46,500

※PC（ディスクトップ用）ケーブル付
- BJ-330J（¥208,000）限定……特価¥117,000
（VPエミューレンションケーブル付）

STAR
- JP-100（¥79,800）…特価¥45,000
- JP-200（¥104,800）…特価¥49,000
- JR-200CL（¥134,800）…特価¥59,000

EPSON
- AP-900PC　限定（¥94,000）…特価¥49,800
- VP-1047PC（¥99,000）…特価¥71,000
- VP-5074PC（¥290,000）…特価¥178,000
- VP-5085PC（¥210,000）…特価¥143,000
- VP-5130PC（¥228,000）…特価¥165,000
- LP-2000（¥198,000）…特価¥132,000

Fujitsu
- JOY RITER（¥49,800）…特価¥37,000

※（FP-110）ブックプリンター、PC用

ドライブ　（送料¥1,000）

C・リサーチ
- CRC-FD3.5SH（¥33,800）……特価¥21,500
- CRC-FD3.5WH（¥53,800）……特価¥33,000
- CRC-FD3.5SS（¥23,800）……特価¥15,500
- CRC-FD3.5WS（¥43,800）……特価¥28,000
- CRC-FD5SA（¥43,800）……特価¥27,500
- CRC-FD5SS（¥38,800）……特価¥24,800
- CRC-FD5WS（¥58,800）……特価¥36,800

緑電子
- LITTLE-F（¥24,800）……特価¥16,000
- LITTLE-F2（¥44,800）……特価¥28,500
- LITTLE-ZFS（¥39,800）……特価¥24,000
- LITTLE-ZFW（¥59,800）……特価¥37,000

ティアック
- FD-30S（¥39,800）……特価¥17,000
- FD-30WA（¥59,800）……特価¥22,500
- FD-31S（¥39,800）……特価¥18,500
- FD-31W（¥59,800）……特価¥35,000

エース電子
- AF-5S（¥39,800）……特価¥26,000
- AF-35S（¥24,800）……特価¥15,500
- AF-35W（¥44,800）……特価¥27,800

ミュージカル・ツール　（送料¥500）

ROLAND（ローランド）
- ミュージ郎 500…………（¥145,000）▶特価¥128,000
- ミュージ郎 300…………（¥88,000）▶特価¥76,000
- ミュージ郎Jr. NOTE…（¥93,000）▶特価¥77,500
- ミュージ郎Jr. BOARD（¥59,000）▶特価¥49,000
- RCM-PC98Ver.2.3………（¥58,000）▶特価¥45,200

SNE
- サウンドオーケストラVS……（¥36,000）▶特価¥21,700
- サウンドオーケストラLS……（¥30,000）▶特価¥17,800
- リトルオーケストラRS………（¥26,000）▶特価¥15,900
- SOS2……………………（¥12,000）▶特価¥8,000
- サウンドMUSICIAN…………（¥25,000）▶特価¥11,500
- リトルMUSICIAN……………（¥12,000）▶特価¥5,500
- GINGA-PRO（テンキー）……（¥50,000）▶特価¥30,000
- GINGA-10V（テンキー）……（¥18,000）▶特価¥11,500
- GINGA-10L（テンキー）……（¥16,000）▶特価¥10,200
- Joy-98V（Joystickインターフェイス）…（¥12,000）▶特価¥7,800
- Joy-98L（Joystickインターフェイス）…（¥10,000）▶特価¥6,500

■リトルオーケストラSS（¥22,000）…………限定 **大特価¥9,000**

モデム・コーナー　（送料¥1,000）

OMRON■MD24FP5V（¥36,800）
- MNPクラス5
- ポケットモデム

特価¥25,000
- MD24FN5（¥44,800）特価¥29,700
- MD24FB5V（¥39,800）特価¥25,800

Fujitsu■FMMD-311G（¥35,800）
- CCITT「V.42bis」
- MNPクラス5

特価¥24,000

AIWA
- PV-M24B5（¥39,800）特価¥26,000
- PV-A24B5（¥39,800）特価¥26,000

MICRO CORE
- MC24PA5（¥26,800）特価¥18,800

ハードディスク　（送料¥1,000）

テクサ
- TRUST-120LF（内蔵）¥105,000……▶特価¥73,000

ロジテック
- LHD-S100(100M/19ms)　¥108,000……▶特価¥75,000

緑電子
- "DOODA"A-100　¥118,000……▶特価¥69,000

ティアック
- HD-41A　¥84,800……▶特価¥52,000
- DD-41＋IF-55Th　¥148,000……▶特価¥64,000
- HD-101A　¥128,000……▶特価¥72,000

パソコンラック　送料無料

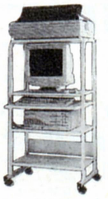

Ⓐ5段キャスター付
スライド式キーボード台
- 1150(H)×640(W)×600(D)

定価¥38,000
特価**¥12,500**

Ⓑ4段キャスター付
- 1250(H)×640(W)×700(D)

定価¥29,800
特価**¥8,800**

店頭ゲームソフト25%〜30%OFF.!! ビジネスソフト20%より特価中

★通信販売お申込みのご案内★

※輸送時のトラブル、初期不良の場合は新品と交換させていただきます。

お申込みはお電話でお願いします。お客様の〈住所〉〈氏名〉〈電話番号〉及び〈商品名〉をお知らせ下さい。●入金確認後ただちに商品をご送付いたします。

現金一括払い
銀行振込：お近くの銀行より（電信扱い）にてお振込み下さい。
現金書留：封筒の中に住所・氏名・商品名をご記入の上当社までお送り下さい。

クレジット
専用お申込用紙をお送り致します。ので、必要事項をご記入、ご捺印の上ご返送下さい。手続きは簡単です。

オクトラクラク クレジット

3回	3.5	6回	4.5	10回	6.0	12回	6.0	15回	9.0	18回	11.0
20回	12.0	24回	12.5	30回	17.0	36回	17.5	48回	23.0	60回	33.0

振込先
富士銀行 久ヶ原（クガハラ）支店 当No.1824
三菱銀行 蒲田支店 当No.0278691
株式会社 億人（オクト）

※銀行振込、または、現金書留でご注文の際には、あらかじめ電話でご確認の上、お申し込み下さい。
※上記料金には、消費税は含まれておりません。消費税が付加されますので、詳しくは、電話でお問合せ下さい。
※送料：本体＋ディスプレイ等2個口¥2,000です。（注、北海道・九州は1個口¥1,500、沖縄・離島は別途料金になります。）
※掲載の価格は、多少とも変動しますので、まずはお電話にてご確認ください。

ゲームソフト新製品続々入荷中!!
店頭セール実施中!!
シャープ・富士通・東芝等のソフトもあるヨ!!

■店頭にて、新作ゲームソフト25%～30%OFF.!!（税別）超低金利クレジットをご利用下さい。

パソコンプラザ OCT オクト

オクト セレクテッドシステム

オクトで始まるパソコンワールド

☎03-3730-6271

●営業時間 AM 11:00～PM 9:00／日曜・祭日 PM 7:00

〒144 東京都大田区蒲田4-6-7　●定休日：毎週火曜日

▼翌月末一括(6月末)払いOK!!手数料無料！ウ～ン利用しなくっちゃネ!!▲

超低金利ハッピークレジットをご利用下さい。1回～60回まであるヨ!!

X68000 PERSONAL WORKSTATION・XVI Compact

（送料・消費税込）
超特価¥残念！表示不能!!

X68000 Compact 新発売記念プレゼント!!
—あなたのオクトから素適な贈り物—

今、Compactをお買い上げいただいた方は、プレゼントの①番か②番のどちらかをお選び下さい。プラス③番は、もれなくプレゼントします!!

① 生中継68 野球ゲームの決定版（定価¥9,800）　新作！大人気ゲームソフト!!　大戦略III'90 シミュレーション（定価¥9,800）

or

※どちらかお選び下さい!!

② インテリジェントコントローラ ■CZ-8NJ2 (CYBER STICK) シューティングゲーマーの必須アイテム!!（定価¥23,800）

＋

③ MD-2HD（10枚）／シリコンキーボードカバー　もれなく!!サービス!!

■CZ-674C-TN（定価¥298,000）

Ⓐ●CZ-674C-TN NEW ●CZ-608D-TN(14型) NEW
定価合計¥392,800▶超特価¥表示不能！

12回	24回	36回	48回
?	?	?	?

Ⓑ●CZ-674C-TN ●CZ-607D-TN(14型) NEW
定価合計¥392,800▶超特価¥表示不能！

12回	24回	36回	48回
?	?	?	?

Ⓒ●CZ-674C-TN ●CZ-614D-TN(15型) NEW
定価合計¥433,000▶超特価¥表示不能！

12回	24回	36回	48回
?	?	?	?

Ⓓ●CN-674C-TN ●CN-606D-TN(14型) NEW
定価合計¥377,800▶超特価¥表示不能！

12回	24回	36回	48回
?	?	?	?

※ディスプレイ変更出来ます。
※クレジット表は、送料・消費税込!!

X68000XVI 〈ドッカーンプレゼント付〉

※ディスプレイ変更出来ます。
※クレジット表は、送料・消費税込!

超特価¥残念！表示不能!!

プレゼント 生中継68 野球ゲームの決定版（定価¥9,800）　新作！大人気ゲームソフト!!　大戦略III'90 シミュレーション（定価¥9,800）
さらに！★JOY CARD（連射式）×2個
さらにさらに!!★MD-2HD 10枚

■CZ-634C-TN（定価¥368,000）

Ⓐ●CZ-634C-TN＋CZ-606D-TN
定価合計¥447,000▶超特価¥表示不能！

12回	24回	36回	48回
¥26,000	¥13,800	¥9,500	¥7,500

Ⓑ●CZ-634C-TN＋CZ-614D-TN
定価合計¥503,000▶超特価¥表示不能！

12回	24回	36回	48回
¥29,000	¥15,400	¥10,600	¥8,400

■CZ-644C-TN（定価¥518,000）

Ⓒ●CZ-644C-TN＋CZ-606D-TN
定価合計¥597,800▶超特価¥表示不能！

12回	24回	36回	48回
¥36,000	¥19,100	¥13,200	¥10,400

Ⓓ●CZ-644C-TN＋CZ-614D-TN
定価合計¥653,000▶超特価¥表示不能！

12回	24回	36回	48回
¥38,000	¥20,200	¥14,000	¥11,000

注目 X68000 SUPER/SUPER-HD/PROIIスペシャルセット ラストチャンス!!

〈★BIG★プレゼント付〉（送料無料・税別）
※ディスプレイ変更出来ます。
超特価価格は、ムッフッフ…TELしてネ!!

①SUPER
●CZ-604C(¥348,000)
＋
●CZ-606D(¥79,800)
超特価~~¥268,000~~
〈ディスプレイ変更の場合〉●CZ-614D(¥135,000)
（送料・税込）超特価~~¥306,000~~

②SUPER-HD
●CZ-623C(¥498,000)
＋
●CZ-606D(¥79,800)
超特価~~¥328,000~~
〈ディスプレイ変更の場合〉●CZ-614D(¥135,000)
（送料・税込）超特価~~¥366,000~~

③PROII
●CZ-653C(¥285,000)
＋
●CZ-606D(¥79,800)
超特価~~¥218,000~~
〈ディスプレイ変更の場合〉●CZ-614D(¥135,000)
（送料・税込）超特価~~¥279,000~~

プレゼント 生中継68 野球ゲームの決定版（定価¥9,800）　新作！大人気ゲームソフト!!　大戦略III'90 シミュレーション（定価¥9,800）
さらに！★JOY CARD（連射式）×2個
さらにさらに!!★MD-2HD 10枚

プリンターセット
〈ケーブル・用紙付〉（送料¥1,000）

■CZ-8PC5 NEW

●48ドット
●熱転写カラー漢字プリンター
定価¥96,800
大特価¥68,800

ハードディスク
SCSI（送料¥1,000）
アイテック
●TX-80（¥108,000）……特価¥77,000
●TX-100（¥108,000）……特価¥69,000
●TX-130（¥138,000）……特価¥85,000
●TX-180（¥185,000）……特価¥115,000

特選周辺機器（送料¥500）
●SX-68MII MIDIインターフェイスボード（システムサコム）¥19,800…特価¥13,500
●HGS-68（HAL研究所）¥39,800……特価¥25,000
■増設RAMボード＝I・Oデータ
①PIO-6BEI-A(IMB) ¥25,000……特価¥15,800
②PIO-6BE2-2M(2MB) ¥50,000……特価¥31,000
③PIO-6BE4-4M(4MB) ¥88,000……特価¥54,000
④SH-6BE1-1M(1MB・600C用) ¥25,000……特価¥18,000

X68000ソフト大セール（送料¥500）
〈グラフィック〉●Z's STAFF PRO68K Ver. 2.0（シャフト）定価¥58,000……特価¥36,500
〈音楽〉●Music Studio PRO68K Ver. 2.0 定価¥28,800 CZ-26IMS……特価¥21,300
〈OS〉●OS-9/X68000 Ver.2.4 CZ-284LS……大特価
〈開発ツール〉●CコンパイラPRO68K Ver.2.1 CZ-285LS……大特価
〈C言語〉●C&Profesional Pack 定価¥58,000……特価¥39,600
〈通信〉●Telepotion PRO68K NEW 定価¥22,800 CZ-258BS……特価¥16,800
〈データベース〉●CARD PRO68K Ver. 2.0 NEW 定価¥29,800 CZ-253BS……特価¥20,600
〈ワープロ〉●Multiword PRO68K NEW 定価¥32,000 CZ-225BS……特価¥23,000
〈CGツール〉●CANVAS PRO68K 定価¥29,800 CZ-249GS……特価¥22,000
〈ワープロ〉●Hyper Word 定価¥39,800 CZ-251BS……特価¥29,400

周辺機器コーナー（送料¥500）
●〈MIDIボード〉CZ-6BMI(¥26,800)……特価¥19,500
●〈カラーイメージユニット〉CZ-6VTI/BK(¥69,800)……特価¥51,000
●〈ビデオボード〉CZ-6BVI(¥21,000)……特価¥15,400
●〈SCSIインターフェイスボード〉CZ-6BSI(¥29,800)……特価¥22,000
●〈2MB増設RAMボード(CZ-674C用)〉CZ-6BE2D(¥？)……特価¥TEL下さい
●〈2MB増設RAMボード〉CZ-6BE2A(¥59,800)……特価¥43,000
●〈2MB増設RAMボード〉CZ-6BE2B(¥54,800)……特価¥39,500

★通信販売お申込みのご案内★

※輸送時のトラブル、初期不良の場合は新品と交換させていただきます。

お申込みはお電話でお願いします。お客様の〈住所〉〈氏名〉〈電話番号〉及び〈商品名〉をお知らせ下さい。●入金確認後ただちに商品をご送付いたします。

現金一括払い
銀行振込：お近くの銀行より（電信扱い）にてお振込み下さい。
現金書留：封筒の中に住所・氏名・商品名をご記入の上当社までお送り下さい。

クレジット
専用お申込用紙をお送り致します。ので、必要事項をご記入、ご捺印の上ご返送下さい。手続きは簡単です。
オクトラクラク・クレジット

3回	6回	10回	12回	15回	18回
3.5	4.5	6.0	6.0	9.0	11.0
20回	**24回**	**30回**	**36回**	**48回**	**60回**
12.0	12.5	17.0	17.5	23.0	33.0

振込先
富士銀行 久ヶ原（クガハラ）支店 当NO.1824
三菱銀行 蒲田支店 当No.0278691
株式会社 億人（オクト）

■銀行振込、または現金書留でご注文の際には、あらかじめお電話でご確認の上、お申し込み下さい。

■店頭にて、新作ゲームソフト25%〜30%OFF!!（税別）超低金利クレジットをご利用下さい。

パソコンプラザ
OCT オクト

オクト セレクテッドシステム

オクトで始まるパソコンワールド

☎ 03-3730-6271

●営業時間 AM 11:00〜PM 9:00／日曜・祭日 PM 7:00

●定休日：毎週火曜日

新作ソフトがワンサカいっぱい、店頭セール実施中!! どんどんお店まで来てネ!!

▼翌月末一括（6月末）払いOK!!手数料無料！ウ〜ン利用しなくっちゃネ!!▲

超世代 マルチメディア・エリート、誕生。 大好評

—パワフル&クイックの高速・高性能機—

FUJITSU FM TOWNS II モデルCX20セット

★本体セット全て送料・消費税込

ハイパーメディア 本領発揮

- ●FM-TOWNS II モデルCX20 〈本体〉（¥333,000）
- ●FMT-DP 533 〈カラーCRT〉（¥ 69,800）
- ●FMT-KB 107/207 〈テンキー付キーボード〉（¥ 30,000）

合計定価¥432,800

超特価¥無急！表示不能!!
（送料・消費税込）

12回	?	24回	?	36回	?	48回	?	60回	?

オクトHYPER プレゼント!!

大戦略III '90 ●シュミレーション（定価¥9,800） + 大人気 ドラッケン ●3DアクションRPG（定価¥8,800）

\+

MS-DOS Ver.3.1 L33（定価¥9,800）

\+

Fujitsuオリジナル テレホンカード

\+

●ブランクディスク（MF-2HD）……………5枚

上記セットでディスプレイ変更の場合
- ●FMT-DP531（¥ 89,800）……+¥ 6,000
- ●FMT-DP532（¥138,000）……+¥30,000
- ●FMT-DP534（¥108,000）……+¥34,000
- ●FMT-DP535（¥ 89,800）……+¥16,000
- ●FMT-DP536（¥138,000）……+¥57,000

を加算して下さい。
※クレジットの価格はお問い合せ下さい。

- ●CPU/VRAM性能向上により処理速度を91.4倍に向上
- ●大宮量ハードディスクタイプをラインアップ（40MB、100MBタイプ）
- ●フロッピィディスクタイプは後からハードディスクの内蔵が可能
- ●優れた鉱張性、内蔵汎用スロット（2スロット）を利用し、各種汎用スロット対応カードの利用が可能
- ●本格ネットワークにも対応Netwara386、LANMANAGERなどをサポート
- ●より使いやすくなった新システムソフトウェア「TOWNS Staff」V.2.1 標準添付

▶1〜60回クレジットもご利用下さい。
▶クレジット価格は、送料・消費税込みです。

FM-TOWNS II CX40セット

- ●FM-TOWNS II CX40（本体）（¥433,000）
- ●FMT-DP533（カラーCRT）（¥ 69,800）
- ●FMT-KB107/207（キーボード）（¥ 30,000）

★オクトHYPERプレゼント！
定価合計¥532,800
（送料消費税込）**超特価¥無急！表示不能**

12回	?	24回	?	36回	?	48回	?	60回	?

FM-TOWNS II CX100セット

- ●FM-TOWNS II CX100（本体）（¥533,000）
- ●FMT-DP533（カラーCRT）（¥ 69,800）
- ●FMT-KB107/207（キーボード）（¥ 30,000）

★オクトHYPERプレゼント！
定価合計¥632,800
（送料消費税込）**超特価¥無急！表示不能**

12回	?	24回	?	36回	?	48回	?	60回	?

ハードディスク（送料¥1,000）

■アイテック SCSI

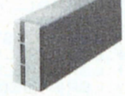

※別売（SCSIカード）FMT-121 定価¥30,000 特価¥21,300

- ●TX-80〈80MB〉（¥108,000）……特価¥ 77,000
- ●TX-100〈100MB〉（¥108,000）……特価¥ 69,000
- ●TX-130〈130MB〉（¥138,000）……特価¥ 85,000
- ●TX-180〈180MB〉（¥185,000）……特価¥115,000

■システムサコム Mocking Bird 限定 SCSI

- ●HD-J040〈42M/25ms〉（¥89,000）…大特価¥ 62,000
- ●HD-J100〈100M/20ms〉（¥128,000）…大特価¥ 88,000
- ●HD-J130〈130M/20ms〉（¥148,000）…大特価¥102,000
- ●HD-J170〈173M/20ms〉（¥187,000）…大特価¥124,000

プリンターコーナー（ケーブルサービス）（送料¥1,000）

■PR-A600 NEW
●24ドット（136桁）漢字プリンター
●カラー対応 低騒音

定価¥148,000 特価¥108,000

■JOY RITER NEW (FP-110) FM・PC対応
●高性能ブックプリンター
●ACアダプタ内蔵

定価¥49,800 大特価¥37,000

■PR-B400 NEW
●24ドット（136桁）漢字プリンター
●カラー対応

定価¥98,000 特価¥71,000

■FM PR-204B 推奨
●24ドット80桁漢字プリンター
●熱転写カラー

定価¥80,000 特価¥38,000

周辺機器コーナー（※増設RAMは送料¥500）（送料¥1,000）

■チューナーユニット FM-TU101（富士通）
●TOWNS専用ディスプレイでTV映像（VHF/UHF）受信OK!!
●多重放送、リモコン、S端子、ビデオ入出力端子付 定価¥39,800
特価¥27,300

■増設RAMボード XMT-2000L（メルコ）
●2MB増設RAMボード
定価¥21,000
特価¥14,800（送料¥500）

①	PRINT BOY II	（¥29,800）	▶¥21,500
②	HM-V02T（八戸ファーム）2MB増設RAM	（¥24,800）	▶¥15,000
③	HM-V04T（八戸ファーム）4MB増設RAM	（¥49,500）	▶¥29,000
④	HM-V08T（八戸ファーム）8MB増設RAM	（¥98,000）	▶¥55,000
⑤	FJ-SIM-2ME（I・Oデータ）2MB増設RAM	（¥21,000）	▶¥14,800
⑥	FJ-SIM-4ME（I・Oデータ）4MB増設RAM	（¥35,000）	▶¥24,800
⑦	FJ-SIM-8ME（I・Oデータ）8MB増設RAM	（¥65,000）	▶¥45,800
⑧	FMT-401 MIDIカード	（¥35,000）	▶¥26,000
⑨	FMT-602 I/O拡張ユニット	（¥49,800）	▶¥37,000
⑩	FM60-401 MIDIカード	（¥40,000）	▶¥29,300
⑪	FM60-102（1ポート）RS-232Cカード	（¥30,000）	▶¥22,300
⑫	FM60-102（2ポート）	（¥45,000）	▶¥33,600
⑬	FMT-SP10（アンプSPシステム）	（¥29,800）	▶¥20,500

ソフト・コーナー 〜面白さバツグン（送料：1ヶ¥500、2ヶ¥700 3ヶ以上¥1,000）

■FM-OASIS（HDD/FDD版）
●ワープロ・ソフト（富士通）
①HDD版（¥58,000） 特価¥42,400
②FDD版（¥55,000） 特価¥40,500

■MS-Windows Ver. 3.0
定価¥25,000 特価¥17,600

■Z's STAFF PRO TOWNS
●グラフィック（ツアイト）
定価¥58,000 特価¥39,800

■High C Conpiler
●OS
定価¥40,000 特価¥28,500

- ●日本語MS-DOS TM V3.1（¥9,800）（基本）……▶¥ 7,200
- ●F-BASIC 3 86 V.1.1（25,000）（言語）……▶¥18,500
- ●テラ タウンズ（¥32,000）（ワープロ）……▶¥21,500
- ●MUSIC PRO-TOWNS（¥19,800）（音楽）……▶¥14,800
- ●MUSIC PRO-TOWNS=MIDI（¥39,800）（音楽）▶¥29,800
- ●TOWNS-SOUND V1.1（¥28,000）（音楽）……▶¥20,800
- ●サイクロン EXPRESS α TOWN（¥98,000）（グラフィック）▶¥68,000
- ●TOWNS 386 ASM-TOOL-KIT（¥80,000）（言語）……▶¥59,000
- ●日本語MS-DOS TM V3.1（¥8,200）（拡張）……▶¥ 6,200
- ●F-Basic 386コンパイラ（¥45,000）……▶¥33,500

★通信販売お申込みのご案内★

※輸送時のトラブル、初期不良の場合は新品と交換させていただきます。

〒144 東京都大田区蒲田4-6-7

お申込みはお電話でお願いします。お客様の〈住所〉〈氏名〉〈電話番号〉及び〈商品名〉をお知らせ下さい。●入金確認後ただちに商品をご送付いたします。

現金一括払い
銀行振込：お近くの銀行より（電信扱い）にてお振込み下さい。
現金書留：封筒の中に住所・氏名・商品名をご記入の上当社までお送り下さい。

クレジット
専用お申込用紙をお送り致します。ので、必要事項をご記入、ご捺印の上ご返送下さい。手続きは簡単です。
オクトラクラク・クレジット

3回	3.5	6回	4.5	10回	6.0	12回	6.0	15回	9.0	18回	11.0
20回	12.0	24回	12.5	30回	17.0	36回	17.5	48回	23.0	60回	33.0

振込先
富士銀行 久ケ原（クガハラ）支店 当NO.1824
三菱銀行 蒲田支店 当No.0278691
株式会社 億人（オクト）

■銀行振込、または現金書留でご注文の際には、あらかじめお電話でご確認の上、お申し込み下さい。

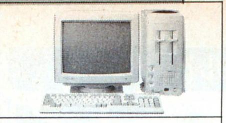

限定
■PC-8801MC-model2
⊙PC-8801MC-model2(単品)
定価￥199,000
P&A超特価**￥36,000**
(送料・消費税込み￥38,110)

注目!!

夏のボーナス一括払い
手数料(金利)無料
平成4年5月末はもちろんのこと
6月末/7月末の
いずれかをご指定下さい。

またまた**秋葉原**でおなじみの、

4/17〜5/14

■SNE＝サウンド・ボード(98/エプソン用)
●LITTLE-ORCHESTRA-LS
●ステレオ/EMS/ジョイスティック(定価￥20,000)
P&A超特価**￥8,500**
(送料・消費税込み￥9,270)

■SNE＝テンキーユニット(286L/LE用)
●GINGA-286L
定価￥15,000▶特価**￥7,500**
(送料・消費税込￥8,240)

■ファイン スキャナー256(HAL研)
●HGS-10(PC-98/エプソン用)
定価￥39,800 ▶特価**￥24,500**
(送料・消費税込み￥26,265)

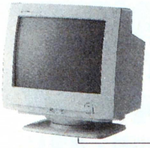

シャープ・モニター 単品 新品限定 チルトスタンド付
① CU-14GD(0.39mm)(定価￥69,800)
▶特価**￥36,000**(送料・消費税込み￥38,110)
② CU-14FD(0.31mm)(定価￥74,800)
▶特価**￥38,000**(送料・消費税込み￥40,170)
③ CU-14KD(0.28mm)(ノングレア)(定価￥89,800)
▶特価**￥44,000**(送料・消費税込み￥46,350)

モデム
NEC ■ COMSTARZ-CLUB24/5
(定価￥39,800)
▶ 特価**￥25,500**(送料・消費税込み￥27,295)
オムロン ■ MD-24FP5Ⅱ(定価￥42,800)
限定50台 ▶ 特価**￥23,600**(送料・消費税込み￥25,338)
オムロン ■ MD-24FB5V(定価￥39,800)
▶ 特価**￥25,500**(送料・消費税込み￥27,295)

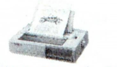

■NEC・プリンター(PCケーブル・用紙付)
⊙PC-PR150VH(定価￥99,800)
●48ドット熱転写漢字カラー
●明朝体、ゴシック体、毛筆体標準
超特価**￥54,000**
(送料・消費税込み￥56,650)

■TEAC(DISK&DISK)
⊙FDD付SCSIハードディスクD
① DD-41
(IF付)定価￥148,000
特価**￥71,000**
② DD-101A
(I-F付)定価￥178,000
特価**￥120,000**

NEC

※NEC PC-98、エプソンシリーズには、マウス+M-2HD 10枚、(3.5×5枚)サービスしています。

※CU-14GD▶シャープ、カラーモニター14インチ、回転台付、アナログ専用(PC-98/エプソン/88専用モニター)640×400ドット(4050文字)

P&A超低金利をご利用下さい!!

NEC PC-98DX/FA/DS/GS/CS/UF/DO+ (送料￥2,000)

①PC-9801FA2/U2+CU-14GD NEW
……定価￥527,800▶特価TEL下さい。
②PC-9801FA5/U5+CU-14GD NEW
……定価￥647,800▶特価**￥429,000**
③PC-9801FA7/U7+CU-14GD NEW
……定価￥717,800▶特価**￥478,000**
④PC-9801DX2/U2+CU-14GD
……定価￥387,800▶特価**￥222,000**
⑤PC-9801DS2/U2+CU-14GD……定価￥427,800▶特価**￥257,000**
⑥PC-98GS model 1+CU-14GD……定価￥767,800▶特価**￥498,000**
⑦PC-98GS model 2+CU-14GD……定価￥897,800▶特価**￥593,000**
⑧PC-9801CS2……定価￥398,000▶特価**￥263,000**
⑨ 9801CS5……定価￥548,000▶特価**￥366,000**
⑩ 9801CS5/W……定価￥675,000▶特価**￥447,000**
⑪PC-9801UF+CU-14GD……定価￥287,800▶特価**￥179,000**
⑫PC-98DO+ +CU-14GD……定価￥347,800▶特価**￥218,000**
⑬PC-9801UR+CU-14GD……定価￥287,800▶特価**￥170,000**
⑭PC-9801DX5/U5+CU-14GD……定価￥537,800▶特価**￥320,000**
⑮PC-9801DS5/U5+CU-14GD……定価￥577,800▶特価**￥345,000**

EPSON PC-286/386シリーズ (送料￥2,000)

①PC-386GE5/2+CU-14GD……定価￥367,800▶特価**￥231,000**
②PC-386GE5B/2B+CU-14GD……定価￥497,800▶特価**￥320,000**
③PC-386GE3+CU-14GD……定価￥392,800▶特価**￥253,000**
④PC-386GS5/2+CU-14GD……定価￥467,800▶特価**￥298,000**
⑤PC-386GS5E/2E+CU-14GD……定価￥667,800▶特価**￥445,000**
⑥PC-386GS3+CU-14GD……定価￥492,800▶特価価格はTEL!
⑦PC-286VJ5+CU-14GD……定価￥297,800▶特価**￥190,000**
⑧PC-286VJ5B+CU-14GD……定価￥427,800▶特価**￥283,000**
⑨PC-386P+CU-14GD……定価￥337,800▶特価価格はTEL!
⑩PC-286C-STD+CU-14GD……定価￥237,800▶特価**￥135,000**

NEC PC-8801MC model 2

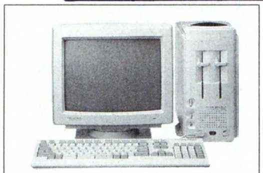

Ⓐセット:PC-8801MC-model2(単品)
定価￥199,000……▶超特価**￥36,000**
(送料・消費税込み￥38,110)

Ⓑセット:PC-8801MC-model2+CU-14GD(モニター)+ディスケット10枚…▶超特価**￥69,000**
定価￥268,800
(送料・消費税込み￥73,130)

●98シリーズ、エプソン、88シリーズのモニターを

①CU-14KD	(シャープ)	(0.28)	定価￥89,800に変更の場合	￥8,000
②CU-14FD	(シャープ)	(0.31)	定価￥74,800に変更の場合	￥2,000
③XC-1498CⅡ	(三　菱)	(0.28)	定価￥107,000に変更の場合	￥9,000
④XC-98V3	(三　菱)	(0.28)	定価￥128,000に変更の場合	￥26,000
⑤CU-14TV	(シャープ)	(0.31)	定価￥99,800に変更の場合	￥32,000
⑥PC-KD854N	(N E C)	(0.39)	定価￥84,800に変更の場合	￥3,000
⑦PC-KD882	(N E C)	(0.31)	定価￥89,800に変更の場合	￥15,000
⑧PC-KD881	(N E C)	(0.28)	定価￥118,000に変更の場合	￥35,000
⑨PC-TV354	(N E C)	(0.39)	定価￥110,000に変更の場合	￥24,000
⑩PC-TV454	(N E C)	(0.35)	定価￥128,300に変更の場合	￥35,000
⑪PC-TV455	(N E C)	(0.31)	定価￥147,000に変更の場合	￥45,000
⑫N-5913R	(N E C)	(0.28)	定価￥105,000に変更の場合	￥34,000
⑬CR-4000	(エプソン)	(0.31)	定価￥94,800に変更の場合	￥8,000
⑭CR-4050	(エプソン)	(0.31)	定価￥84,800に変更の場合	￥8,000
⑮CR-5500	(エプソン)	(0.28)	定価￥168,000に変更の場合	￥51,000

を加算して下さい。

●マウス(PC-88用)……定価￥7,800▶特価**￥4,500**
●キーボード・カバー(PC-88/98、エプソン用)……定価￥3,500▶特価**￥2,800**
●TVフィルター(紫外線カット)(PC-88/98用、エプソン)……定価￥5,000▶特価**￥3,800**

●定休日/毎週水曜日
●本広告の掲載の商品については、消費税は含まれておりません。

プリンターセット ケーブル・用紙付 (送料￥1,000)

■キャノン BJ-10V(定価￥74,800)
(PC用・ケーブル用紙付)
超特価**￥40,500**
(送料・消費税込み￥42,745)

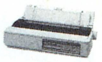

■NEC PC-PR201/60
(定価￥135,000)
超特価**￥73,500**
(送料・消費税込み￥76,735)

Ⓐセット:PC-PR201/80A(NEC)……定価￥275,000▶特価**￥175,000**
Ⓑセット:　65A(〃)……定価￥215,000▶特価**￥130,000**
Ⓒセット:　60A(〃)……定価￥158,000▶特価**￥103,500**
Ⓓセット:　45A(〃)……定価￥95,000▶特価**￥64,500**
Ⓔセット:　PR150N (〃)……定価￥69,800▶特価**￥42,500**
Ⓕセット:　PR150VH (〃)……定価￥99,800▶特価**￥54,000**
Ⓖセット:PC-PR201/TC100(NEC)……定価￥168,000▶特価**￥115,000**
Ⓗセット:PC-PR101/T67(〃)……定価￥84,800▶特価**￥58,500**
Ⓘセット:　-PR101/T103(〃)……定価￥99,800▶特価**￥68,500**
Ⓙセット:　-PR101/T165(〃)……定価￥120,000▶特価**￥83,000**
Ⓚセット:　-PR150T (〃)……定価￥64,800▶特価**￥43,000**
Ⓛセット:PC-PR1000/2 (NEC)(EPカートリッジ付)……定価￥227,000▶特価**￥155,000**
Ⓜセット:　PR2000/2 (〃)(〃)……定価￥395,000▶特価**￥266,000**
Ⓝセット:　PR2000/4 (〃)(〃)……定価￥445,000▶特価**￥299,000**
Ⓞセット:AP-300PC (エプソン)……定価￥59,000▶特価**￥43,000**
Ⓟセット:AP-1000PC(〃)……定価￥99,800▶特価**￥66,000**
Ⓠセット:VP-1047PC(〃)……定価￥99,800▶特価**￥63,000**
Ⓡセット:VP-2061PC(〃)……定価￥130,000▶特価**￥83,000**
Ⓢセット:VP-5058PC(〃)……定価￥215,000▶特価価格はTEL!
Ⓣセット:VP-5074PC(〃)……定価￥290,000▶特価価格はTEL!
Ⓤセット:HG-5130PC(〃)……定価￥228,000▶特価**￥152,000**
Ⓥセット:LP-2000 (〃)……定価￥198,000▶特価**￥135,000**
Ⓦセット:VP-5150F (〃)……定価￥750,000▶特価**￥515,000**
Ⓧセット:JP-100 (スター)(カットシート付)……定価￥79,800▶特価**￥47,000**
Ⓨセット:JR-200CL (〃)……定価￥134,800▶特価**￥59,000**
Ⓩセット:JP-200 (〃)……定価￥104,800▶特価**￥52,000**
⊙セット:JJ-100 (〃)……定価￥79,800▶特価**￥45,000**
⊙セット:M-1724α(ブラザー)……定価￥95,000▶特価**￥49,500**
⊙セット:M-1924P(〃)……定価￥148,000▶特価**￥59,000**
⊙セット:BJ-330J (キャノン)(カートリッジ付)……定価￥208,000▶特価**￥139,000**
⊙セット:BJ-10V CUSTOM(〃)……定価￥69,800▶特価**￥44,000**
⊙セット:BJ-10V SELECT(〃)……定価￥79,800▶特価**￥50,500**
⊙セット:LBP-A404(LIPSⅢ)(PC用)(キャノン)……定価￥355,000▶特価**￥256,000**
⊙セット:LBP-B406E(EP-KⅡ・トナー付)……定価￥424,000▶特価**￥290,000**
⊙セット:IO-735X(シャープ)……定価￥248,000▶特価**￥155,000**
⊙セット:FP-110(JOYRITER)(富士通)(PC用) 定価￥49,800▶特価**￥35,500**

ラップトップ(ディスケット5枚サービス) (送料￥1,000)

NEC

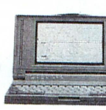

①PC-9801NS/T……定価￥288,000▶特価TEL下さい。
②PC-9801NS/T40……定価￥398,000▶特価**￥274,000**
③PC-9801NS/T80……定価￥458,000▶特価**￥300,000**
④PC-9801NC……定価￥598,000▶特価**￥405,000**
⑤PC-9801NC40……定価￥738,000▶特価**￥470,000**
⑥PC-9801NL……定価￥238,000▶特価**￥162,000**
⑦PC-9801T model F51……定価￥850,000▶特価**￥570,000**
⑧　F71……定価￥950,000▶特価**￥640,000**
⑨　W7……定価￥750,000▶特価**￥498,000**

EPSON

①PC-386NW 2……定価￥278,000▶特価**￥158,000**
②　NW 1A……定価￥378,000▶特価**￥210,000**
③　NW 1B……定価￥418,000▶特価**￥255,000**
④　BOOK-L……定価￥378,000▶特価**￥239,000**
⑤PC-286BOOK-STD……定価￥258,000▶特価**￥173,000**
⑥　LP……定価￥298,000▶特価**￥195,000**

DYNA BOOK

①J-3100SX001VW……定価￥328,000▶特価**￥230,000**
②　041VW……定価￥428,000▶特価**￥295,000**
③　001-W……定価￥278,000▶特価**￥189,000**
④　021-W……定価￥348,000▶特価**￥235,000**
⑤　041-P……定価￥438,000▶特価**￥274,000**
⑥　041-B……定価￥338,000▶特価**￥213,000**

サウンドボード&テンキー&ジョイスティックインターフェース (送料￥500)

限定
Ⓐリトル・オーケストラLS(SNE)定価￥20,000……▶特価**￥8,500**
Ⓑリトル・オーケストラSS(SNE)定価￥22,000……▶特価**￥9,000**
Ⓒサウンド・オーケストラVS(SNE)定価￥36,000……▶特価**￥17,000**

ⒹPC-9801-26K (NEC)……定価￥25,000▶特価**￥20,000**
Ⓔサウンド・オーケストラLS (SNE)……定価￥30,000▶特価**￥15,500**
ⒻリトルオーケストラRS (SNE)……定価￥26,000▶特価**￥14,000**
ⒼSOS2(ユーティリティソフト) (SNE)……定価￥12,000▶特価**￥6,800**
Ⓗサウンド・MUSICIAN (SNE)……定価￥25,000▶特価**￥11,500**
Ⓘリトル・MUSICIAN (SNE)……定価￥12,000▶特価**￥5,500**
ⒿGINGA-PRO (SNE)(テンキー)……定価￥50,000▶特価**￥30,000**
ⓀGINGA-KANA-PLUS (SNE)……定価￥25,000▶特価**￥15,500**
ⓁGINGA-10V (SNE)(テンキー)……定価￥18,000▶特価**￥11,500**
ⓂGINGA-10L (SNE)(〃)……定価￥16,000▶特価**￥10,200**
ⓃGINGA-10 (SNE)(〃)……定価￥12,000▶特価**￥7,800**
ⓄJOY-98V(SNE)(ジョイスティック・インターフェース)……定価￥12,000▶特価**￥7,800**
ⓅJOY-98L(SNE)(ジョイスティック・インターフェース)……定価￥10,000▶特価**￥6,500**

●掲載の価格は3月下現在です。価格は変動致しますので、振込み、現金書留、送付前に、お電話にてご確認下さい。

アフターサービス万全…………▶全商品保証付　専門の担当者がお客様の立場で対応します。
初期不良、輸送トラブルetc.…………▶万が一初期不良、輸送トラブルが発生しました際には、即交換させていただきます。

P&Aがズバリ超特価セールでご奉仕!!

★超低金利クレジットOK.!!1回～84回払いまでOK.!!
●お近くの方は、お立寄下さい。専門係員が説明いたします。
●本体単品でも受付します。詳しくは、お電話にてお問合せ下さい。
●ビジネスソフト定価の20%引きOK.!! TEL下さい。

全国通販

★頭金なし!
★即日発送

■アイテック(外付)
⊙DH-100
●103MB/12ms
●インターフェース・ソフト付
定価¥138,000
P&A超特価¥69,000
(送料・消費税込み¥72,100)

■緑電子
⊙NOTE-FITS20
●N、NS、NS/E、NV用
●ケーブル付
定価¥128,000
P&A超特価¥43,000
(送料・消費税込み¥45,320)

■アイテック
⊙DH-180
●アクセスタイム9ms
●インターフェース/ユーティリティソフト付
定価¥198,000
P&A超特価¥99,000
(送料・消費税込み¥103,000)

■緑電子
⊙DOODA.!/A-100
●102MB/19ms
定価¥118,000
P&A超特価¥72,500
(送料・消費税込み¥¥75,705)

ハードディスク　(送料¥1,000)

テクサ
●TRUST-IN40S(スロットタイプ)……定価¥98,000▶特価¥47,000
●STATION-120L……定価¥118,000▶特価¥84,000
●STATION-GT100R……定価¥128,000▶特価¥91,000
●TRUST-120L……定価¥108,000▶特価¥77,000
●　GT100R……定価¥128,000▶特価¥93,000
●TRUST-NE40(NS/E用)……定価¥98,000▶特価¥49,000
●　NE80(〃)……定価¥112,000▶特価¥70,000
●TRUST-NE125(NS/E用)……定価¥118,000▶特価¥86,000

緑電子
●横浜Y040……定価¥118,000▶特価¥72,500
●横浜Y100……定価¥158,000▶特価¥91,000
●ビルトN40(NS/E用)……定価¥98,000▶特価¥48,500
●　N80(〃)……定価¥108,000▶特価¥69,000
●　N120(〃)……定価¥128,000▶特価¥81,500
●GH-120(ダイゴ)……定価¥158,000▶特価¥113,000
●　200(〃)……定価¥218,000▶特価¥156,000
●Note side40……定価¥118,000▶特価¥79,000
●　Base40……定価¥148,000▶特価¥105,000
●ドーダA 40……定価¥88,000▶特価¥59,000
●　A100……定価¥118,000▶特価¥72,500

ICM
●HC-100ES……定価¥138,000▶特価¥76,000
●　135ES……定価¥188,000▶特価¥110,000
●　180ES……定価¥218,000▶特価¥125,000
●　100N……定価¥138,000▶特価¥97,000
●INTER-100ES/WN/WS……定価¥128,000▶特価¥87,000
●　135ES……定価¥178,000▶特価¥104,000
●　180ES……定価¥198,000▶特価¥114,000
●　135WS……定価¥178,000▶特価¥115,000
●　180WS……定価¥198,000▶特価¥127,000
●Pack-A40II……定価¥88,000▶特価¥62,500
●　A80……定価¥128,000▶特価¥87,000
●Pack-E40II……定価¥88,000▶特価¥62,500
●　E80……定価¥128,000▶特価¥82,000
●C-FLAT80……定価¥118,000▶特価¥84,000
●　40……定価¥88,000▶特価¥61,000

キャラベル
●AV-100HGS-P(I/F付)……定価¥114,000▶特価¥77,500
●　120HGS-P(〃)……定価¥138,000▶特価¥84,000
●　200HGS-P(〃)……定価¥208,000▶特価¥141,000
●　250HGS-P(〃)……定価¥278,000▶特価¥189,000
●　400HGS-P(〃)……定価¥398,000▶特価¥270,000
●ST-130……定価¥178,000▶特価¥121,000
●AV-040SXE……定価¥108,000▶特価¥54,000
●　080SXE……定価¥128,000▶特価¥80,000
●　040NS II……定価¥108,000▶特価¥76,000
●　050HC(ONE-SLOT)……定価¥108,000▶特価¥66,000

ロジテック
●LHD-S 50H……定価¥115,000▶特価¥63,000
●　S100NJ……定価¥128,000▶特価¥86,000
●　S100HJ……定価¥138,000▶特価¥89,000
●　S100NK……定価¥118,000▶特価¥81,500

テクノジャパン
●TR-40NSE……定価¥88,000▶特価¥57,500
●　81F……定価¥108,000▶特価¥65,000
●PD-125E……定価¥112,000▶特価¥78,000
●　100GX……定価¥128,000▶特価¥84,500
●　135GSX……定価¥158,000▶特価¥100,000
●PD-200HE……定価¥158,000▶特価¥114,000

コンピュータリサーチ
●CRC-IHE40……定価¥98,000▶特価¥51,500
●　IHE80……定価¥108,000▶特価¥71,000
●CRC-S C100D……定価¥108,000▶特価¥73,500
●　S C130D……定価¥125,000▶特価¥85,000
●　ISC100……定価¥122,000▶特価¥70,000
●　ISC130……定価¥145,000▶特価¥83,000

アイテック
●DH-100……定価¥138,000▶特価¥69,000
●　130……定価¥148,000▶特価¥79,000
●　180……定価¥198,000▶特価¥99,000
●DD-100……定価¥135,000▶特価¥66,000
●　130……定価¥145,000▶特価¥77,000
●　180……定価¥195,000▶特価¥95,000

ティアック
●HD-41 A……定価¥84,800▶特価¥52,000
●　101A……定価¥128,000▶特価¥74,000
●IF-55TN(NOTE用I/F)……定価¥30,000▶特価¥24,000

RAMディスク▶I/Oデータには、全てPIO-IOS-10STD(ソフト)が付きます。　(送料¥500)

■メルコ
●EMJ-1000R……特価¥15,800
●　2000R……特価¥19,500
●　4000R……特価¥29,300
●　6000R……特価¥43,600
●　8000R……特価¥57,000
●　12MR……特価¥88,000
●　16MR……特価¥116,000
●RCD-2000(NOTE用)……特価¥16,700
●　4000(〃)……特価¥32,000
●　6000(〃)……特価¥46,200
●　8000(〃)……特価¥60,000
●　16M(〃)……特価¥225,000
●　24M(〃)……特価¥339,000
●ENT-2000(NS/T)……特価¥14,200
●EFA-4000(FA)……特価¥27,000
●　6000(〃)……特価¥41,400
●　8000(〃)……特価¥55,500
●　10M(〃)……特価¥69,500
●　12M(〃)……特価¥83,000
●ECS-4000L(CS)……特価¥27,200
●EDX-0 (DX用)……特価¥6,000
●　2000(〃)……特価¥21,200
●　4000(〃)……特価¥36,300
●　8000(〃)……特価¥67,000
●EDA-0 (RA21 DA用)……特価¥6,600
●　2000(〃)……特価¥23,500
●EDA-4000R(DA用)……特価¥24,800
●　6000R(〃)……特価¥37,700
●　8000R(〃)……特価¥50,500
●　10MR(〃)……特価¥63,500
●　12MR(〃)……特価¥76,000
●EDS-2000 (DS用)……特価¥23,800
●　4000L(〃)……特価¥27,200
●MHA-2000L(H98用)……特価¥23,800
●EHS-4000(〃)……特価¥30,500
●　6000(〃)……特価¥43,000
●　8000(〃)……特価¥57,000
●　10M(〃)……特価¥71,000
●　12M(〃)……特価¥85,000
●MTA-4000L(T用)……特価¥30,500
●MRS-4000L(〃)……特価¥40,500
●MES-3000L(ES用)……特価¥32,500
●XMC-2000E……特価¥15,300
●XMB-1000E……特価¥7,500
●MRC-3000L(〃)……特価¥32,800
●MRL-4000L(RL用)……特価¥37,500
●EMP-2000L(エプソンLAPTOP)……特価¥27,200
●　4000L(〃)……特価¥43,500
●EML-2000L(9801LAPTOP)……特価¥28,300
●　4000L(〃)……特価¥45,500
●EMB-2000(〃)……特価¥27,300
●　4000(〃)……特価¥43,500
●SDR-4000(シリコンディスク)……特価¥49,800
●　8000(〃)……特価¥63,800
●　20M(〃)……特価¥106,500
●　40M(〃)……特価¥178,000
●　80M(〃)……特価¥320,000
●　100M(〃)……特価¥390,000

■I・Oデータ
●SDB-8ME(シリコンディスク)……特価¥60,000
●　16ME(〃)……特価¥103,000
●　24ME(〃)……特価¥146,000
●　32ME(〃)……特価¥187,000
●　40ME(〃)……特価¥231,000
●FA34-4M(FA)……特価¥25,300
●　6M(〃)……特価¥39,600
●　8M(〃)……特価¥49,800
●　10M(〃)……特価¥64,000
●　12M(〃)……特価¥78,500
●　14M(〃)……特価¥92,000
●NT34-2M(NS/T)……特価¥13,100
●PIO-PC34FX-1ME……特価¥13,100
●　2ME……特価¥18,500
●　4ME……特価¥29,000
●　8ME……特価¥50,500
●PIO-PC34F-3ME……特価¥27,200
●　6ME……特価¥44,000
●　12ME……特価¥73,900
●　16ME……特価¥105,000
●PIO-34N-2ME……特価¥17,000
●　4ME……特価¥27,900
●　6ME……特価¥41,500
●　8ME……特価¥51,000
●PIO-EX34F-2ME……特価¥16,400
●　4ME……特価¥30,500
●　8ME……特価¥54,000
●PIO-SB34-2ME……特価¥20,700
●PIO-SB34-4ME……特価¥32,200
●PIO-DA134-4ME(DA用)……特価¥22,200
●　6ML(〃)……特価¥37,600
●　8ML(〃)……特価¥49,000
●　10ML(〃)……特価¥63,000
●　12ML(〃)……特価¥74,600
●　DS134 4ML(DS)……特価¥25,000
●　EX134 2ML……特価¥15,300
●　4ML(……特価¥29,000
●PIO-98H34-4ME(H98用)……特価¥32,200
●　98T34-4ME(T用)……特価¥32,200
●PIO-ES34-3MB……特価¥34,500
●EP-386M-2MA(386M)……特価¥32,800
●EP-RB7D-4ME(386用)……特価¥31,700
●　8ME(〃)……特価¥58,000
●EP-RB7S-4ME(GE用)……特価¥30,000
●EP-RB8-4M(386P)……特価¥30,000
●EP-SIM-2ME(386用)……特価¥14,500
●　4ME(〃)……特価¥28,700
●PIO-SIM61-2ME……特価¥14,500
●PIO-98NT-2ME(NOTE用)……特価¥15,900
●　98NT-4ME(〃)……特価¥30,000
●　98NT-8ME(〃)……特価¥54,500
●EP-NTB-2ME……特価¥24,200
●　4ME……特価¥34,200
●　6ME……特価¥48,200
●　8ME……特価¥62,500
●　EP-286BOOK-2M……特価¥34,400
●　4M……特価¥59,200
●　IOS-10mini Ver2……特価¥3,800
●　IOS-10STD……特価¥4,500
●　D.H.TOOL……特価¥11,900

■NEOS
●NS-EMS-2M……特価¥17,000
●　4M……特価¥27,900
●NE-EMS-2LA……特価¥19,800
●　4LA……特価¥29,300
●　8LA……特価¥62,000
●NE-SUB-2L……特価¥19,200
●　SUB-4L……特価¥33,700

■GOLD98-4M
(NOTE用)
特価¥27,800

■GOLD98-8M
(NOTE用)
特価¥50,500

数値データプロセッサー(インテル)　(送料¥1,000)

①JBOX8087……定価¥19,000▶特価¥13,500
②JBOX8087-1……定価¥36,000▶特価¥15,800
③JBOX8087-2……定価¥27,200▶特価¥18,300
④JBOX80287-XL……定価¥24,800▶特価¥17,800
⑤JBOX387DX-33……定価¥72,000▶特価¥34,000
⑥JBOX387SX-16……定価¥37,000▶特価¥23,500
⑦JBOX387SX-20……定価¥40,000▶特価¥25,000
⑧JBOX487SX-20……定価¥120,000▶特価¥78,000

周辺機器コーナー　(送料¥1,000)

NEC
●PC-IN503G
定価¥145,000
特価¥102,500

EPSON
●GT-1000
定価¥79,800
特価¥57,500

シャープ
●JX-100S
定価¥89,800
特価¥44,000

Ⓐ PC-IN505(NEC)……定価¥138,000▶特価¥97,500
Ⓑ 506(〃)……定価¥228,000▶特価¥158,000
Ⓒ 502N(〃)……定価¥99,800▶特価¥77,800
Ⓓ GT-8000(エプソン)……定価¥298,000▶特価¥213,000
Ⓔ GT-6000(エプソン)……定価¥178,000▶特価¥121,000
Ⓕ 100V(〃)……定価¥44,800▶特価¥31,300
Ⓖ HS-40CLH⊕HS-BD(オムロン)……定価¥64,800▶特価¥45,500
Ⓗ HS-60FH⊕HS-BD(オムロン)……定価¥64,800▶特価¥45,500
Ⓘ HS-7R II(オムロン)……定価¥39,800▶特価¥25,800
Ⓙ 10R II(〃)……定価¥49,800▶特価¥33,000
Ⓚ HVS-10(HAL研)……定価¥29,800▶特価¥21,500
Ⓛ HGS-10(〃)……定価¥39,800▶特価¥24,500
Ⓜ JX-100S(シャープ)……定価¥89,800▶特価¥44,000
Ⓝ JX-220(〃)……定価¥145,000▶特価¥107,900
Ⓞ IO-735X(〃)……定価¥248,000▶特価¥155,000
Ⓟ COMSTARZ CLuB24/5(NEC)……定価¥39,800▶特価¥26,000
Ⓠ スケッチメイト(ローランド)……定価¥69,800▶特価¥52,500
Ⓡ PV-M24B5(AIWA)……定価¥39,800▶特価¥25,000
Ⓢ A24B5(〃)……定価¥39,800▶特価¥25,500
Ⓣ MD-24FB5V(オムロン)……定価¥39,800▶特価¥26,000
Ⓤ MD-96FS5V(オムロン)……定価¥198,000▶特価¥137,000
Ⓥ 24FP5 II(〃)……定価¥42,800▶特価¥23,800
Ⓦ 24FN5(〃)……定価¥44,800▶特価¥25,700
Ⓧ MD-24FP5V(オムロン)……定価¥36,800▶特価¥24,900
Ⓨ DXY-1200(ローランド)……定価¥158,000▶特価¥119,000
Ⓩ 1300(〃)……定価¥228,000▶特価¥172,000
● ミュージ郎(〃)……定価¥158,000▶特価¥128,000
● ミュージ郎Jr(NOTE)(ローランド)……定価¥98,000▶特価¥77,500
● (BOARD)(ローランド)……定価¥59,800▶特価¥49,000

外付FDD　(送料¥1,000)

■CRC-FD5WA(C・リサーチ 5"×2自動)…定価¥65,800▶特価¥34,000

●LITTLE-F (3.5"×1)(緑電子)……定価¥39,800▶特価¥15,800
●　F2 (3.5"×2)(〃)……定価¥59,800▶特価¥28,300
●　ZFS (3.5"×1)(〃)……定価¥39,800▶特価¥23,600
●　ZFW (3.5"×2)(〃)……定価¥59,800▶特価¥36,500
●CRC-FD3.5SS (3.5"×1)(C・リサーチ)……定価¥23,800▶特価¥15,800
●　FD3.5WS (3.5"×2)(〃)……定価¥43,800▶特価¥28,600
●　FD3.5SH (3.5"×1自動)(C・リサーチ)……定価¥33,800▶特価¥22,000
●　FD3.5WH (3.5"×2自動)(〃)……定価¥53,800▶特価¥35,000
●　FD5SS (5"×1)(〃)……定価¥38,800▶特価¥25,200
●　FD5WS (5"×2)(〃)……定価¥58,800▶特価¥38,000
●　FD5SH (5"×1自動)(〃)……定価¥43,800▶特価¥28,500
●　FD5WH (5"×2自動)(〃)……定価¥65,800▶特価¥42,700
●　FD5N (5"×1)(9801N用)(C・リサーチ)……定価¥45,800▶特価¥30,000
●FDC-311 (3.5"×1)(アクセル)……定価¥26,800▶特価¥17,800
●　311A (3.5"×1自動)(〃)……定価¥36,800▶特価¥22,500
●　312 (3.5"×2)(〃)……定価¥46,800▶特価¥28,400
●　312A (3.5"×2自動)(〃)……定価¥56,800▶特価¥34,000
●　511 (5"×1)(〃)……定価¥39,800▶特価¥25,000
●　511A (5"×1自動)(〃)……定価¥49,800▶特価¥30,500
●　512A (5"×2自動)(〃)……定価¥59,800▶特価¥39,000
●　397N (3.5"×1自動・98ノート用)(アクセル)……定価¥49,800▶特価¥34,000
●　398N (3.5"×2自動・98ノート用)(〃)……定価¥69,800▶特価¥45,000

FAXボード/アダプタ　(送料¥1,000)

メーカー	商品	¥(定価)		機種	特価
エプソン	FR-2000	49,800	B4	ボード	¥38,900
メガソフト	SFC-20	98,000	A4	ボード	¥75,500
メガソフト	SFC-07	58,000	A4	ボード	¥44,900
日本テレコム	MF-101	64,000	A3	ボード	¥50,000
システム クオリティ	SF-1000	98,000	A3	アダプター	¥76,000
I/Oデータ	PCF-9600	111,000	A3	アダプター	¥83,000
HAL研	HALFAX9600	78,000	A4	アダプター	¥61,000
HAL研	HALFAX9600EX	98,000	A4	アダプター	¥76,500
アイワ	FF-P4800	98,000	A4	アダプター	¥77,000

P&A特選パソコンラック　(送料無料)

①3段¥7,900

(消費税込み ¥8,137)

②4段¥9,800

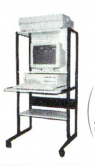

(消費税込み ¥9,064)

③5段¥12,500

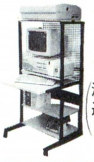

(消費税込み ¥12,875)

全機種=移動自由(キャスター付)・キーボード収納可(5段のみ)=1230(H)×600(D)×650(W)

超特価でクレジットが組める!!

超低金利クレジット率

回数	3	6	10	12	15	24	36	48	60	72
手数料	3.0	4.0	5.5	5.5	8.5	11.5	16.0	21.0	27.0	33.0

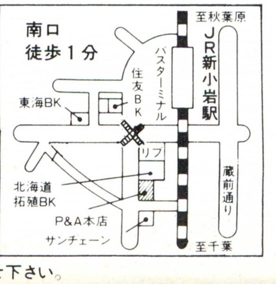

マイコン専門ショップ P&A
株式会社 ピー・アンド・エー
〒124 東京都葛飾区新小岩2丁目1番地19号
●営業時間　AM10:00～PM7:00
日・祭：AM10:00～PM6:00
☎03-3651-0148(代)　FAX. 03-3651-0141

●現金書留及び銀行振込でお申し込みの方は、上記商品の料金に3%加算の上でお申し込み下さい。詳しくは、お電話でお問い合せ下さい。

電話一本で、すぐ買える

SHARP ズバリご奉仕P&A

03-3651-0148まで…!!

■拡張RAM＝メルコ＆I/Oデータ
① XMT-2000L(メルコ)……定価¥21,000▶特価¥14,900
② FJ-SIM32-2ME(I/Oデータ)·定価¥21,000▶特価¥14,900
③ -4ME(I/Oデータ)·定価¥35,000▶特価¥25,000
④ -8ME(I/Oデータ)·定価¥65,000▶特価¥46,000

SHARP・コーナー

X68000用ハードディスク(アイテック)(送料¥1,000)

■TX-100(100MB)(定価¥108,000)
特価¥68,000(送料・消費税込み¥71,070)
■TX-130(130MB)(定価¥138,000)
特価¥83,500(送料・消費税込み¥87,035)
■TX-180(180MB)(定価¥185,000)
特価¥114,000(送料・消費税込み¥118,450)

カラーイメージ・ジェット 限定

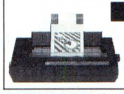

■IO-735X-B
(定価¥248,000)
特価¥155,000
(送料・消費税込み¥160,680)

■SX-68MII(MIDI)
(サコム)定価¥19,800
特価¥13,500
(送料・消費税込み¥14,420)

■HGS-68(スキャナ)
(HAL研)定価¥39,800
特価¥24,500
(送料・消費税¥26,265)

X68000 Compact XVI/XVI/XVI-HD

※クレジット表は送料・消費税込み

右記セットでお買い上げの方にもれなくプレゼント
①「熱血高校サッカー編(¥8,800)」
②「ダウンタウン熱血物語(¥8,800)」
はもちろん、さらにその上人気の
イ「ロードス島戦記(¥9,800)」
ロ「パロディウス(¥9,800)」
ハ「生中継68(¥9,800)」
ニ「信長の野望 武将風雲録(¥9,800)」
ホ「ELLE(エル)(¥7,800)」の中の
いずれか2本をプレゼント!!

X68000-Compact XVI▶セットでお買い上げの方に●ディスケット10枚●ジョイカード2ケプレゼント中!!
Ⓐセット:CZ-674C＋CZ-608D……定価¥392,800▶特価価格はTEL下さい。

12回	?	24回	?	36回	?	48回	?	60回	?

X68000-XVI▶セットでお買い上げの方に●ディスケット10枚●ジョイカード2ケプレゼント中!!
Ⓐセット:CZ-634C-TN＋CZ-606D-TN……定価¥447,800▶特価価格はTEL下さい。

12回	27,200	24回	14,300	36回	9,900	48回	7,800	60回	6,500

Ⓑセット:CZ-634C-TN＋CZ-614D-TN……定価¥503,000▶特価価格はTEL下さい。

12回	30,700	24回	16,200	36回	11,200	48回	8,800	60回	7,400

X68000-XVI-HD▶セットでお買い上げの方に●ディスケット10枚●ジョイカード2ケプレゼント中!!
Ⓐセット:CZ-644C-TN＋CZ-606D-TN……定価¥597,800▶特価価格はTEL下さい。

12回	36,900	24回	19,500	36回	13,500	48回	10,600	60回	8,900

Ⓑセット:CZ-644C-TN＋CZ-614D-TN……定価¥653,000▶特価価格はTEL下さい。

12回	40,400	24回	21,300	36回	14,800	48回	11,500	60回	9,700

※上記のモニターを、CZ-606D(定価¥79,800)、CZ-604D(定価¥94,800)、CZ-607D(定価¥99,800)、CZ-605D(定価¥115,000)、CZ-608D(定価¥94,800)、CZ-614D(定価¥135,000)、CU-21HD(定価¥148,000)に変更の場合、TEL下さい。超特価で販売致します。

X68000シリーズ〜P&Aスペシャルセット (送料¥2,000)(送料・消費税別)

さらにお安くなります!! TEL下さい。

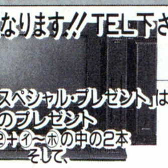

注目!!「スペシャル・プレゼント」は、
上記セットのプレゼント
①、②＋イ〜ホの中の2本
そして、
「㊙特価のスゴイ価格!!」
さらに安くしての大ご奉仕値!!
今すぐお電話下さい。

①SUPER:
CZ-604C＋CZ-606D……定価¥427,800▶特価~~¥268,000~~
②SUPER-HD:
CZ-623C＋CZ-606D……定価¥577,800▶特価~~¥328,000~~
③PRO-II:
CZ-653C＋CZ-606D……定価¥364,800▶特価~~¥218,000~~
④EXPERT-II:
CZ-603C＋CZ-606D……定価¥417,800▶特価~~¥238,000~~

①〜④のモニターを下記に変更の場合、
●CZ-604 D (定価¥ 94,800)……+¥ 6,000
●CZ-607 D (定価¥ 99,800)……+¥15,000
●CZ-605 D (定価¥115,000)……+¥24,000
●CZ-614 D (定価¥135,000)……+¥38,000
●CU-21HD (定価¥148,000)……+¥45,000
を加算して下さい。

(●セットでお買い上げの方に、ディスケット10枚、ジョイカード2個プレゼント)

プリンター(ケーブル・用紙付) (送料¥1,000 消費税別)

■CZ-8PC5-BK……定価¥ 96,800▶特価¥69,000
■CZ-8PK10……定価¥ 97,800▶特価¥71,000
■CZ-8PG2……定価¥160,000▶特価価格はTEL!!
■CZ-8PG1……定価¥130,000▶特価価格はTEL!!

X68000メモリボード(シャープ&I・Oデータ) 送料¥500

① SH-6BE1-1M(600CE用)定価¥25,000
(送料・消費税込み¥19,364)……特価¥18,300
② PIO-6BE1-A 定価¥25,000
(送料・消費税込み¥16,583)……特価¥15,600
③ PIO-6BE2-2M 定価¥50,000
(送料・消費税込み¥32,239)……特価¥30,800
④ PIO-6BE4-4M 定価¥88,000
(送料・消費税込み¥55,620)……特価¥53,500

X68000用ソフト・コーナー (送料・消費税別) 送料1ヶ〜5ヶまで¥500

◆Z's STAFF PRO68K Ver2.0(ツアイト)……定価¥58,000➡特価37,000
◆Z's TRIPHONY デジタルクラフト(ツアイト)……定価¥39,800➡特価27,000
◆テラッツォ(ハミングバード)……定価¥19,400➡特価13,600
◆マジックパレット(ミュージカルプラン)……定価¥19,800➡特価14,200
◆Gツール(ザインソフト)……定価¥28,000➡特価18,600
◆たーみのる2(SPS)……定価¥17,800➡特価13,100
◆Mu-1 Super……定価¥39,800➡特価28,500
◆サイクロン EXPRESS α68……定価¥98,000➡特価69,000
◆KAMIKAZE(サムシンググッド)……定価¥68,000➡特価43,800
◆C-TRACE68 Ver3.0(キャスト)……定価¥98,000➡特価68,500
◆G68K Ver.2 PRO……定価¥22,000➡特価17,300
◆C & Professional Pack(マイクロウェアジャパン)……定価¥58,000➡特価39,800
◆Final Ver3.2(エーエスピー)……定価¥38,000➡特価29,000
◆CZ-219SS OS-9/X68000……定価¥29,800➡特価22,000
◆CZ-213MS MUSIC PRO68K……定価¥18,800➡特価13,200

周辺機器コーナー (送料・消費税別) 送料¥500

①CZ-8NSI……定価¥188,000▶特価¥134,000
②CZ-6VTI……定価¥ 69,800▶特価¥ 51,000
③CZ-6TU……定価¥ 33,100▶特価¥ 24,300
④BF-68PRO……定価¥ 19,800▶特価¥ 14,600
⑤CZ-8NM3……定価¥ 9,800▶特価¥ 7,400
⑥CZ-8NT1……定価¥ 13,800▶特価¥ 10,400
⑦CZ-6BE2A……定価¥ 59,800▶特価¥ 43,000
⑧CZ-6BE2B……定価¥ 54,800▶特価¥ 39,500
⑨CZ-6BE2D……定価¥ 54,800▶特価¥ 41,500
⑩CZ-6BFI……定価¥ 49,800▶特価¥ 37,500
⑪CZ-6BPI……定価¥ 79,800▶特価¥ 59,500
⑫CZ-6BMI……定価¥ 26,800▶特価¥ 19,500
⑬CZ-6EBI……定価¥ 88,000▶特価¥ 65,000
⑭AN-S100……定価¥ 36,600▶特価¥ 26,500
⑮CZ-6SDI……定価¥ 44,800▶特価¥ 35,000
⑯CZ-6BN1……定価¥ 29,800▶特価¥ 22,300
⑰CZ-6BV1……定価¥ 21,000▶特価¥ 15,500
⑱CZ-6BC1……定価¥ 79,800▶特価¥ 59,800
⑲CZ-6BG1……定価¥ 59,800▶特価¥ 44,500
⑳CZ-6BU1……定価¥ 39,800▶特価¥ 30,000
㉑CZ-6PV1……定価¥198,000▶特価¥152,000
㉒CZ-6BS1……定価¥ 29,800▶特価¥ 22,200
㉓CZ-8NJ2……定価¥ 23,800▶特価¥ 18,000
㉔CZ-6BL2……定価¥298,000▶特価¥220,000
㉕JX-100S……定価¥ 89,800▶特価¥ 44,000
㉖JX-220X……定価¥168,000▶特価¥126,000
㉗IO-735XB……定価¥248,000▶特価¥155,000
㉘LC-10CIH……定価¥598,000▶特価¥475,000

富士通コーナー

▶P&A特選＝FM-TOWNS 20Fセット(送料・消費税込み)

FM-TOWNS 20F
●FM-TOWNS 20F(本体)……¥323,000
●FMT-DP533(カラーモニター)…¥ 69,000
●FMT-KB105/205……¥ 30,000
定価¥422,800▶特価¥239,000

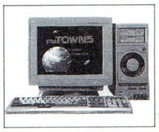

12回	21,000	24回	11,100	36回	7,700	48回	6,000	60回	5,000

プレゼント中!!(セットでお買い上げの方に!)
●ディスケット 5枚
●専用シリコンキーボード・カバー
●富士通オリジナルテレフォン・カード

送料・消費税込み!!

FM TOWNSII モデルCX20 NEW

●FM TOWNSII モデルCX20(本体)…定価¥333,000
●FMT-DP533(カラーモニター)……定価¥ 69,800
●FMT-KB107/207(キーボード)……定価¥ 30,000
合計定価¥432,800▶特価価格はTEL下さい。

FM TOWNSII モデルUX20 NEW

●FM TOWNSII モデルUX20(本体)…定価¥288,000
●FMT-KB101A/202A(キーボード)……定価¥ 10,000
合計定価¥298,000▶特価価格はTEL下さい。

送料・消費税込み!!

3 FM TOWNSII モデルCX100＋FMT-DP533＋FMT-KB107/207……定価¥632,800▶特価TEL下さい。
4 FM TOWNSII モデルCX40＋FMT-DP533＋FMT-KB107/207……定価¥532,800▶特価TEL下さい。
5 FM TOWNSII モデルCX10＋FMT-DP533＋FMT-KB107/207……定価¥407,800▶特価TEL下さい。
6 FM TOWNSII モデルUX10＋FMT-KB101A/202A……定価¥273,000▶特価TEL下さい。

▶FM-TOWNSII セットでお買い上げの方にもれなくプレゼント!!
(イ)「タイトチェイス(¥9,800)」
(ロ)「シムアース(¥12,800)」
(ハ)「ATLUS(アトラス)(¥10,800)」
(ニ)「A列車で行こうIII(¥14,800)」
の中のいずれか2本プレゼント ＋(プラス) さらに
●ディスケット5枚
●富士通オリジナルテレフォンカード

注目 FM-TOWNS 下取り 買取り グレード・アップ・キャンペーン中!!
●FM-TOWNSシリーズのモニターを
1 FMT-DP535(定価¥ 89,800)に変更の場合¥13,000
2 FMT-DP536(定価¥138,000)に変更の場合¥44,000
3 FMT-DP534(定価¥108,000)に変更の場合¥24,500
を加算して下さい

P&A特選・ハードディスク

■HD-90T(90MB)
●システムサコム(HD・外付)
限定 定価¥178,000
●富士通製ドライブ使用/20ms
P&A超特価¥58,000
(送料・消費税込み¥61,594)

FM-TOWNS 40H

●FM-TOWNS 40H(本体)……¥473,300
●FMT-DP533(カラーモニター)……¥ 69,800
●FMT-KB105/205……¥ 30,000
定価¥573,100▶特価¥345,000

12回	30,300	24回	16,000	36回	11,100	48回	8,600	60回	7,300

送料・消費税込み!!

FM-TOWNS 80H

●FM-TOWNS 80H(本体)……¥623,000
●FMT-DP533(カラーモニター)……¥ 69,800
●FMT-KB105/205……¥ 30,000
定価¥722,800▶特価¥440,000

12回	38,600	24回	20,400	36回	14,100	48回	11,000	60回	9,300

プレゼント中!!(セットでお買い上げの方に!)
●ディスケット5枚●キーボード・カバー●富士通オリジナルテレフォンカード

■拡張RAM
(富士通製メモリ使用)
●HM-V02T
(ハイパー)
(定価¥24,800)
特価¥15,300
(送料・消費税込み¥16,274)

■FMR-50NBX ▶ディスケット5枚サービス(送料・消費税込み)

ⒶFMR-50NB1
定価¥238,000▶特価¥ 90,500
ⒷFMR-50NX1
定価¥258,000▶特価¥133,000
ⒸFMR-50NX5
定価¥350,000▶特価¥186,000
ⒹFMR-50NX6
定価¥385,000▶特価¥214,000
ⒺFMR-50NB2
定価¥198,000▶特価¥150,000
ⒻFMR-50NX21
定価¥258,000▶特価¥195,000
ⒼFMR-50NX26
定価¥378,000▶特価¥283,000
ⒽFMR-50NX27
定価¥458,000▶特価¥340,000

■FM-NOTEBOOK

▶ディスケット5枚サービス(送料・消費税込み)
①FMR-50NB1＋B282A101(DOS)
定価¥256,000▶特価¥139,000

■FMR-CARD

▶ディスケット5枚サービス(送料・消費税込み)
② FMR-NBC1
定価¥238,000▶特価¥149,000

ハード・ディスク (送料¥1,000 消費税別)

■SD-05R(システムサコム)……定価¥60,000▶特価¥47,000
(●外付FD・ケーブル付) (送料・消費税込み¥49,440)

■TX-100(100MB)(定価¥108,000)
特価¥68,000(送料・消費税込み ¥71,070)
■TX-130(130MB)(定価¥138,000)
特価¥83,500(送料・消費税込み ¥87,035)
■TX-180(180MB)(定価¥185,000)
特価¥114,000(送料・消費税込み ¥118,450)

●HD-J040(システムサコム)……定価¥ 89,000▶特価¥ 62,500
●HD-J100(システムサコム)……定価¥128,000▶特価¥ 89,000
●HD-J130(システムサコム)……定価¥148,000▶特価¥103,000
●HD-J170(システムサコム)……定価¥189,000▶特価¥125,000
●NTJr-100FM(ニューテック)……定価¥125,000▶特価¥ 86,000
●NT-180FM(ニューテック)……定価¥168,000▶特価¥116,000

プリンターセット(ケーブル・用紙付) (送料¥1,000 消費税別)

■JOYRITER＝FP-110(定価¥49,800)▶特価¥37,500
(TOWNS用ケーブル付) (送料・消費税込み¥39,655)

●PR-B400……定価¥ 98,000▶特価¥ 73,000
●PR-A600……定価¥148,000▶特価¥110,000
●PR-40T……定価¥120,000▶特価¥ 71,500
●PR-35T……定価¥ 98,000▶特価¥ 59,000
●PR-30T……定価¥ 89,000▶特価¥ 46,000
●FMPR-353GII…定価¥ 98,000▶特価¥ 68,000
●FMPR-204B……定価¥ 80,000▶特価¥ 39,000

PRINTBOY/II

■PRINT BOY II
定価¥29,800
特価¥21,600
(送料・消費税込み¥22,763)

■PRINT-BOY
PB-01T(定価¥24,800)
特価¥9,900
(送料・消費税込み¥10,712)

周辺機器コーナー (送料¥1,000 消費税別)

Ⓐ AMT-351/352(数値演算)……定価¥120,000▶特価¥ 83,000
Ⓑ FMT-401/402(MIDカード)……定価¥ 35,000▶特価¥ 24,000
Ⓒ FMT-411(ビデオカード)……定価¥ 35,000▶特価¥ 24,000
Ⓓ FMT-412(ビデオカードII)……定価¥ 40,000▶特価¥ 28,200
Ⓔ FMT-SP101(アンプスピーカー)……定価¥ 29,800▶特価¥ 20,600
Ⓕ FMT-611(拡張ユニット)……定価¥ 39,800▶特価¥ 27,700
Ⓖ FMT-TU101(TVチューナー)……定価¥ 39,800▶特価¥ 27,500
Ⓗ FMT-121(SCSIカード)……定価¥ 30,000▶特価¥ 21,300
Ⓘ FMT-MO103(マウス)……定価¥ 7,800▶特価¥ 5,900
Ⓙ FMT-FD302(F・D)……定価¥ 28,000▶特価¥ 19,800
Ⓚ FMFD-322A(F・D)……定価¥ 50,000▶特価¥ 35,000
(ドライブケーブル)……定価¥ 10,000▶特価¥ 7,800
Ⓛ FMSC-201G(スキャナー)……定価¥ 89,800▶特価¥ 64,000
Ⓜ FMT-416(チューナーカード)……定価¥ 38,800▶特価¥ 27,200
Ⓝ FMT-403(MIDI音源カード)……定価¥ 78,000▶特価¥ 54,200
Ⓞ FMT-221(エミュレータカード)……定価¥ 80,000▶特価¥ 55,500
Ⓟ FMSC-611 G(カラースキャナ)……定価¥178,000▶特価¥123,000
Ⓠ FMT-621(I/O拡張ユニット)……定価¥ 89,000▶特価¥ 61,800

メモリーボード

■拡張RAM(ハイパー)(富士通製メモリ使用)
①HM-V01T 定価¥14,800
(送料・消費税込み¥12,257)……特価¥11,400
②HM-V04T 定価¥49,500
(送料・消費税込み¥29,870)……特価¥30,000
③HM-V08T 定価¥98,000
(送料・消費税込み¥55,620)……特価¥53,500

モデム (送料・消費税別)

●FMMD-311G(富士通)……定価¥35,800▶特価¥24,800
●COMSTARZ-CLUB24/5(NEC)……定価¥39,800▶特価¥25,500
●MD-24FP5II(オムロン)限定50台……定価¥42,800▶特価¥23,600
●MD-24FB5V(オムロン)……定価¥39,800▶特価¥25,500

ソフト・コーナー (送料・消費税別)

●FM-OASYSV1.0(FD)……定価¥55,000▶特価¥40,800
●FM-OASYSL31(HD版)……定価¥61,000▶特価¥44,600
●FM-OASYSL30C(HD版)……定価¥58,000▶特価¥42,500
●日本語MS-DOS-TMV3.1(基本機能)……定価¥ 9,800▶特価¥ 7,300
●日本語MS-DOS-TMV3.1(拡張機能)……定価¥ 8,200▶特価¥ 6,200
●MICRO-SOFT MULTIPLAN……定価¥68,000▶特価¥52,500
●EUPHONYV1.1……定価¥98,000▶特価¥72,800
●HYPER遊名人(ワープロ)……定価¥42,000▶特価¥31,300
●テラTOWNS(ワープロ)……定価¥32,000▶特価¥21,500
●EUPHONY MTR……定価¥49,800▶特価¥37,500
●EUPHONY SCORE……定価¥49,800▶特価¥49,800
●画DB……定価¥29,800▶特価¥21,500
●MY FAIR LADY……定価¥28,000▶特価¥20,500
●TOWNS-VNET V1.1……定価¥18,000▶特価¥13,000
●G-5(ワープロ)……定価¥38,000▶特価¥28,000
●MUSIC PRO-TOWNS(音楽)……定価¥19,800▶特価¥15,000
●MUSIC PRO-TOWNS＝MIDI……定価¥39,800▶特価¥30,000
●TOWNS-PAINTV1.1(グラフィック)……定価¥38,000▶特価¥28,000
●F-BASICコンパイラV1.1……定価¥45,000▶特価¥34,700
●ベクトル文字パターン(フォント)……定価¥39,800▶特価¥30,600
●Z's STAFF PRO-TOWNS(グラフィック)……定価¥58,000▶特価¥39,500
●High C-Compiler(コンパイラ)……定価¥40,000▶特価¥28,500
●MS-WINDOWS Ver3.0(OS)……定価¥25,000▶特価¥17,700
●TOWNSシステムソフトウェアV2.1……定価¥25,000▶特価¥18,900
●「伝」……定価¥70,000▶特価¥51,000
●ロータス1-2-3- 2.3J……定価¥98,000▶特価¥67,000
●F1 DATA BOX……定価¥32,000▶特価¥23,000

ソフト・コーナー (送料・消費税別) 送料1ヶ〜10ヶまで¥700

■THE MENU2
定価¥18,000
限定特価¥9,800

■まいと〜く Ver.2
定価¥28,000
大特価¥17,800

■P1 EXE Ver.2
定価¥58,000(アルガ)
大特価¥36,500

■桐 Ver.4
定価¥98,000
大特価¥57,000

■Z's STAFF
定価¥28,000 Kid98
大特価¥18,500

〈ワープロ〉
●一太郎Ver4.3……定価¥ 58,000➡特価¥ 38,000
●一太郎dash……定価¥ 39,000➡特価¥ 25,800
●テラV……定価¥ 24,000➡特価¥ 17,000
●PIEXE Ver.2(アルガ)……定価¥ 58,000➡特価¥ 36,500
●松 Ver.5……定価¥ 58,000➡特価¥ 33,800
●MS Word for Windows……定価¥ 58,000➡特価¥ 40,000
●Z's WORD JG Ver2.0……定価¥ 58,000➡特価¥ 41,500
●直子の代筆 Ver.4……定価¥ 9,800➡特価¥ 6,500
●ユーカラWAVE……定価¥ 9,800➡特価¥ 7,000
●アンストレター……定価¥ 9,700➡特価¥ 7,000
●遊名人 Ver.5……定価¥ 36,000➡特価¥ 24,000
●遊名人 pro Ver.5……定価¥ 75,000➡特価¥ 47,800
●毛筆わーぷろSr.4.0……定価¥ 75,000➡特価¥ 51,500
●毛筆わーぷろJr.4.0……定価¥ 33,000➡特価¥ 23,000
●アシストフォント……定価¥ 9,700➡特価¥ 7,000
〈データベース〉
●桐 Ver.4……定価¥ 98,000➡特価¥ 57,000
●ASKA Ver.2……定価¥ 32,000➡特価¥ 22,800
●d BASEIV……定価¥268,000➡特価¥192,000
●Ninja4……定価¥ 35,000➡特価¥ 23,000
●ZERO EX……定価¥ 52,000➡特価¥ 34,500
●The CARD3＋……定価¥ 48,000➡特価¥ 34,500
●dBXL Ver1.4J……定価¥ 69,800➡特価¥ 53,800
●QUICKSILVER Ver1.4J……定価¥198,000➡特価¥152,000
●PARADOX 3.5……定価¥168,000➡特価¥129,000
●Let's アイリス 4……定価¥ 58,000➡特価¥ 38,000
●パワーベース……定価¥ 19,400➡特価¥ 13,800
●アシストカード……定価¥ 9,700➡特価¥ 7,000
●知子の情報 Ver.4……定価¥ 28,000➡特価¥ 18,500
〈表計算〉
●Lotus123R2.3J……定価¥ 98,000➡特価¥ 60,000
●123NOTE BOOK……定価¥ 38,000➡特価¥ 25,000
●Microsoft Excel……定価¥ 98,000➡特価¥ 61,000
●Multiplan4.1……定価¥ 68,000➡特価¥ 44,900
●Success……定価¥ 68,000➡特価¥ 44,900
●Recalc……定価¥ 58,000➡特価¥ 41,500
●アシストカルク……定価¥ 9,700➡特価¥ 7,000
〈グラフィック〉
●ロータスフリーランス……定価¥ 98,000➡特価¥ 64,000
●Z's STAFF Kid98……定価¥ 28,000➡特価¥ 18,500
●花子 Ver.2……定価¥ 58,000➡特価¥ 39,000
●CANDY4……定価¥ 58,000➡特価¥ 39,800
●3・D PERS……定価¥ 80,000➡特価¥ 57,200
●アシストアート……定価¥ 9,700➡特価¥ 7,000
〈通信〉
●まいと〜く Ver.2……定価¥ 28,000➡特価¥ 17,800
●CCT98III……定価¥ 20,000➡特価¥ 15,000
●ES TERM2＋……定価¥ 24,000➡特価¥ 17,500
●COM-NET……定価¥ 28,000➡特価¥ 18,500
●ACCSESS MATE3……定価¥ 19,800➡特価¥ 15,500
●LET'S TALK かたろう……定価¥ 38,000➡特価¥ 26,000
●アシストコール……定価¥ 9,700➡特価¥ 7,000
〈OS・言語〉
●MS-DOS 3.3D 基本機能セット……定価¥ 9,300➡特価¥ 7,800
●MS-DOS 3.3D 拡張機能セット……定価¥ 8,200➡特価¥ 6,600
●MS-DOS Ver5.0 基本機能セット……定価¥ 12,800➡特価¥ 10,200
●MS-DOS Ver5.0 拡張機能セット……定価¥ 10,000➡特価¥ 8,000
●MS-WINDOWS 3.0A……定価¥ 25,000➡特価¥ 18,500
●Quick C……定価¥ 20,000➡特価¥ 12,800
●Qick BASIC……定価¥ 20,000➡特価¥ 12,800
●True BASIC……定価¥ 18,000➡特価¥ 11,700
●TURBO C＋＋ 2nd Edition……定価¥ 20,000➡特価¥ 14,300
●TURBO PASCAL 6.0 PRO……定価¥ 39,800➡特価¥ 28,500
〈エディター・ユーティリティ〉
●MIFES98……定価¥ 38,000➡特価¥ 27,500
●ノートンユーティリティズ……定価¥ 38,000➡特価¥ 27,500
●VZ エディター……定価¥ 9,800➡特価¥ 7,800
●ノストラダムス98……定価¥ 28,000➡特価¥ 21,800
●エコロジーII……定価¥ 28,000➡特価¥ 21,800
●オーシャノグラフィII……定価¥ 22,000➡特価¥ 17,000
●全略ハードディスク殿 Ver.2……定価¥ 18,000➡特価¥ 13,000
●NEO Two-shot……定価¥ 26,000➡特価¥ 18,000
●NEO driver……定価¥ 14,800➡特価¥ 10,300
●Filedriver3……定価¥ 9,800➡特価¥ 6,800
●The MENU2(限定特価)……定価¥ 18,000➡特価¥ 9,800
●アシストメニュー……定価¥ 9,700➡特価¥ 7,000
●NEO back-up……定価¥ 18,000➡特価¥ 12,500
●MET's File back-up3……定価¥ 12,800➡特価¥ 8,900
●MET's File Control cute……定価¥ 9,800➡特価¥ 6,800
●MET's Two-shot2……定価¥ 20,000➡特価¥ 13,800
●MET's Threeo-shot……定価¥ 26,000➡特価¥ 18,000
●CANDY 4 スキャナVer.2.0……定価¥ 28,000➡特価¥ 20,000
〈業務用〉
●三代目大番頭……定価¥250,000➡特価¥165,000
●弥生会計III……定価¥ 80,000➡特価¥ 48,000
●弥生 かんたん帳簿……定価¥ 48,000➡特価¥ 31,800
●PCA会計IIらくらく個人編……定価¥ 98,000➡特価¥ 64,800
●TOP財務会計エキスパートC……定価¥198,000➡特価¥131,000
●大福帳……定価¥ 78,000➡特価¥ 51,500
●大問屋……定価¥ 78,000➡特価¥ 51,500
〈その他〉
●Microsoft WORKS……定価¥ 40,000➡特価¥ 26,000
●MAXLINK Ver.2……定価¥ 18,000➡特価¥ 12,900
●MIFESプリント……定価¥ 28,000➡特価¥ 20,000
●数学記号Plus……定価¥ 20,000➡特価¥ 14,300
●表計算Plus……定価¥ 15,000➡特価¥ 10,800
●MET's 1-2-3Form(各)……定価¥ 18,000➡特価¥ 12,500
●MET's Excel Form……定価¥ 18,000➡特価¥ 12,500
●MET's Eultiplan Form……定価¥ 18,000➡特価¥ 12,500
●MET's アシストカルクForm(各)……定価¥ 5,000➡特価¥ 3,500
●松 Ver.5 Form……定価¥ 8,800➡特価¥ 6,000
●MET's 桐 Ver.3 Form1……定価¥ 18,000➡特価¥ 12,500
●MET's 桐 Ver.3 Form1VTR付……定価¥ 22,000➡特価¥ 15,300
●MET's 桐 Ver.3 Form2……定価¥ 20,000➡特価¥ 13,800
●MET's 桐 Ver.3 Form2VTR付……定価¥ 24,000➡特価¥ 16,600
●MET's 桐 Ver.3 Form3VTR付……定価¥ 18,000➡特価¥ 12,500
●桐 Ver.3一括処理マスターキット……定価¥ 26,000➡特価¥ 18,000
●WXII＋/WXIIwin……定価¥ 9,800➡特価¥ 7,100
●ハイパー家計簿 Ver.2……定価¥ 9,700➡特価¥ 7,000
●ハイパー住所録 Ver2.1……定価¥ 9,700➡特価¥ 7,000

中古パソコンはP&Aにおまかせ!!

アフターサービス万全
全商品保証付– 専門の担当者がお客様の立場で対応します。
初期不良、輸送トラブル etc.
万が一初期不良、輸送トラブルが発生しました際には、即交換させていただきます。

中古その場で 高価 現金買取り 高価 下取りOK!! 電話一本ですぐ買える!

■まずはお電話下さい。■下取り・買取りで、お急ぎの方は、直接当社に来店、または宅急便にてお送り下さい。

下取り専用
買取り電話 ▶☎03-3651-1884

下取り・買取り専用 FAX.03-3651-0141

買取り価格……完動品・箱/マニュアル/付属品付の価格です。
中古販売 ………3ヶ月保証付

●下取の場合……価格は常に変動していますので査定額を電話で確認して下さい。(差額は、P&A超低金利クレジットをご利用下さい。)
●買取の場合……現品が着き次第、2日以内に高価買取金額を連絡し、振込み、又は書留でお送り致します。
●近効の方はP&A本店に直接お持ち下さい。
既金にて¥1.000.000までお支払いさせていただきます。

●最新の在庫情報・価格はお電話にてお問い合せください。
●買い取りのみ、または、中古品どうしの交換も致します。詳しくは電話にて、お問い合せ下さい。
●価格は変動する場合もございますので、ご注文の際には必ず在庫をご確認下さい。
●本商品の掲載の商品の価格については、消費税は、含まれておりません。
●現金書留及び銀行振込でお申し込みの方は、上記商品の料金に3%加算の上でお申し込み下さい。
詳しくは、お電話でお問い合せ下さい。

新品

シャープX68000
●CZ-653C(B)
●CZ-604D(B)
定価¥379,800
¥192,000 (送料税込)

新品

■NEC・プリンター(PCケーブル・用紙付)
◉PC-PR150VH(定価¥99,800)
●48ドット、熱転写漢字カラー
●明朝体、ゴシック体、毛筆体標準
超特価¥54,000
(送料・消費税込み¥56,650)

■PC-PR201B(プリンター) ¥39,800
■XP-2000(プリンター) ¥79,800
■CZ-8NJ2(サイバー・スティック)(シャープ) ¥ 9,800
■DASH-40S(HDエプソン内蔵)(マニュアルなし) ¥28,000
■リトルF2(外付) ¥19,800
■CRC-FD5SA(外付) ¥19,800
■パソピア7(ゲームソフト付) ¥ 6,000

シャープ・モニター
単品 新品限定 チルトスタジオ付
①CU-14GD(0.39%)
(定価¥69,800)▶特価¥36,000
(送料・消費税込¥38,110)
②CU-14FD(0.31%)
(定価¥74,800)▶特価¥38,000
(送料・消費税込¥40,170)
③CU-14KD(0.28%)(ノングレア)
(定価¥89,800)▶特価¥44,000
(送料・消費税込¥46,350)

ラップトップ
■PC-9801NS……¥138,000
■PC-9801NS20……¥158,000
■PC-9801NS
+トラストNS20……¥153,000
■PC-9801NS/E……¥150,000
■PC-9801NS/E40……¥255,000

限定 新品
■PC-8801MC-mode12
単品(定価¥199,000)
P&A超特価¥36,000
(送料・消費税込¥38,110)

新品 1台限り!!

NEC
■PC-9801CS2
定価¥398,000
¥240,000
(送料・消費税別)

エプソン
■PC-386S-STD
+
■PC-KD854
¥250,000

シャープ
■CZ-623C-TN
+
■CZ-604D(B)
※ゲームソフト2ケ、ディスケット、ジョイカード付
¥265,000
(送料・消費税込み)

P&A特選=今月の中古特選品

●PC-9801RA2
+アナログモニター……¥210,000
●PC-9801VM(640K)
+4000文字アナログモニター……¥100,000
●PC-9801RX21……¥140,000
●PC-9801DO
+4000文字アナログモニター……¥110,000
●PC-9801LT2……¥ 40,000
●PC-9801LV22……¥108,000
●PC-9801NS……¥120,000
●PC-8801MA2……¥ 48,000
● MC2……¥ 50,000
● MC1……¥ 43,000
● VA2……¥ 70,000
● MH……¥ 30,000
● FH……¥ 30,000
● FE……¥ 40,000
● VA……¥ 60,000
●PC-8801FE2……¥42,000
●PC-KD854……¥28,000
● 854N……¥30,000
● 853N……¥38,000
● 862……¥32,000
● 863G……¥53,000
●CU-14FD……¥30,000
● 14GD……¥25,000
●CMT-147L(アナログ)……¥20,000
● -147H(アナログ)……¥23,000
●PC-PR201TH……¥52,000
● -PR101E2……¥39,000
● -PR201GS……¥49,000
●CZ-8PC3(シャープ)……¥30,000
●HG-800(エプソン)……¥45,000
●VP-135(CSF付)……¥25,000
●AV2+FMTV-154
+PR203B(富士通一式)……¥ 49,000
●CZ-653C(新品)+CZ-604D(新品)
(送料・税込み)……¥235,000
●CZ-600C+
CZ-604D……¥165,000
●CZ-603C+
CZ-604D……¥188,000
●CZ-612C+
CZ-604D……¥195,000

■富士通TOWNS-20F(本体)⊕
FMDP-533(モニタ)⊕KB105(キーボード)
¥210,000

■SNE=サウンドボード(98/エプソン用)
◉LITTLE-ORCHSTRA-LS
(ステレオ/EMS/ジョイスティック)(定価¥20,000)
P&A超特価¥8,500
(送料・消費税込み¥9,270)

買取り価格

●PC-9801DA2……¥210,000
● DS2……¥160,000
● DX2……¥130,000
● RX21……¥120,000
● RA21……¥150,000
● RS21……¥130,000
● RX2……¥100,000
● RA2……¥130,000
● DA U2……¥210,000
● DS U2……¥160,000
● DX U2……¥130,000
● UF……¥ 60,000
● UR……¥ 60,000
● EX2……¥120,000
● ES2……¥150,000
● DO+……¥ 70,000
● DO……¥ 55,000
● VM11……¥ 70,000
● UV11……¥ 65,000
● VX21……¥ 75,000
● VM21……¥ 55,000
●PC-9801UX21……¥ 65,000
●PC-98NV……¥ 80,000
●PC-98N……¥ 45,000
●PC-9801NS……¥ 95,000
● NS20……¥135,000
● NS-E……¥130,000
● NS-E20……¥170,000
● NS-E40……¥220,000
●PC-386S……¥225,000
● VR……¥135,000
● V……¥155,000
● M……¥125,000
●PC-286VG……¥ 75,000
● VX……¥115,000
● UX……¥100,000
● VE……¥ 70,000
● VS……¥ 85,000
● VF……¥ 75,000
● US……¥ 65,000
●PC-286C……¥ 55,000
●PC-286BOOK……¥ 85,000
●PC-386NA……¥100,000
●PC-286NF……¥ 50,000
●PC-386NW……¥120,000
●CZ-634C……¥200,000
● -644C……¥275,000
● -604C……¥150,000
● -623C……¥200,000
● -603C……¥120,000
● -613C……¥160,000
● -653C……¥100,000
● -663C……¥130,000
● -602C……¥100,000
● -612C……¥130,000
● -652C……¥ 80,000
● -662C……¥110,000
● -611C……¥100,000
● -601C……¥ 70,000
● -600C……¥ 60,000
●FM-TOWNSモデル20F……¥140,000
● モデル40H……¥210,000
● モデル80H……¥280,000

下取り交換差額表

新品 / 下取	CZ-634C	CZ-644C	PC 9801DA2/U2	9801DX2/U2	9801DX2/U2	9801DA7/U7	PC 386-S-STD
CZ-601C	¥170,000	¥280,000	¥228,000	¥170,000	¥110,000	¥405,000	¥260,000
612C	¥115,000	¥220,000	¥180,000	¥115,000	¥ 70,000	¥360,000	¥210,000
613C	¥ 85,000	¥180,000	¥160,000	¥ 95,000	¥ 50,000	¥340,000	¥180,000
PC-9801 RX21	¥125,000	¥230,000	¥190,000	¥125,000	¥ 80,000	¥370,000	¥222,000
RA2	¥ 70,000	¥180,000	¥160,000	¥ 94,000	¥ 49,000	¥335,000	¥180,000
DO	¥165,000	¥270,000	¥215,000	¥145,000	¥107,000	¥390,000	¥250,000
VM11	¥165,000	¥270,000	¥217,000	¥141,000	¥109,000	¥392,000	¥253,000
PC-286C	¥195,000	¥300,000	¥230,000	¥165,000	¥130,000	¥400,000	¥259,000

★上記の表にない機種でも交換できますので、電話にて問合せ下さい。

通信販売お申し込みのご案内

〔現金一括でお申し込みの方〕
●商品名およびお客様の住所・氏名・電話番号をご記入の上、代金を当社まで、現金書留でお送りください。
(プリンター・フロッピーの場合、本体使用機種名を明記のこと)

〔銀行振込でお申し込みの方〕
●銀行振込ご希望の方は必ずお振込みの前にお電話にてお客様のご住所・お名前・商品名等をお知らせください。
(電信扱いでお振込み下さい。)

〔振込先〕住友銀行 新小岩支店
普通預金 1451576 ㈱ピー・アンド・エー

〔クレジットでお申し込みの方〕
●電話にてお申し込みください。クレジット申し込み用紙をお送りいたしますので、ご記入の上、当社までお送りください。
●現金特別価格でクレジットが利用できます。残金のみに金利がかかります。
●1回～84回払いまで出来ます。但し、1回のお支払い額は3,000円以上

超低金利クレジット率

回数	3	6	10	12	15	24	36	48	60	72
手数料	3.0	4.0	5.5	5.5	8.5	11.5	16.0	21.0	27.0	33.0

●掲載の価格は、3月下旬現在のものです。

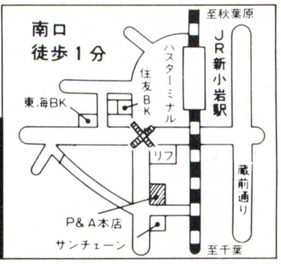

中古パソコンはP&Aにおまかせ!!

マイコン専門ショップ P&A
株式会社ピー・アンド・エー
〒124東京都葛飾区新小岩2丁目1番地19号
●営業時間:AM10:00～PM7:00
日・祭:AM10:00～PM6:00
☎03-3651-0148(代) FAX.03-3651-0141

●現金書留及び銀行振込でお申し込みの方は、上記商品の料金に3%加算の上でお申し込み下さい。詳しくはお電話でお問い合せ下さい。

Piw Piw Piw Piw Piw

先進ゲームが揃うパソコンソフト&ハード専門SHOP

フレッシュ・アップ! さあパソコンだ、Piwだ!

新シーズンも絶好調のPiw。
パソコンにどっぷり漬かっている人も、これから始めたい人も
とにかくおいで! 好企画がいっぱいだから…。

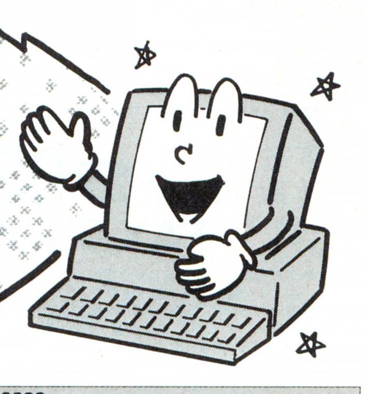

Piw柏店
国産中古ソフト大バーゲン
'92年 第2弾! 4月29日(水)1日限り

最新作から懐かしき名作、目立つことのなかった快作まで、選び抜かれたゲームソフト"1500本"一気に大放出!! 『緑の日』に迄うご期待!!

■出品例

PC-98	
アドバンスドロードモナーク	¥5,100
アトラス	¥5,600
幻影都市	¥5,600
ウィザードリィ B.C.F.	¥6,800
KIGEN	¥4,200
三国志III	¥8,400
シュバルツシルトIII	¥6,800
ジョーカー2	¥4,400
ジョシュア	¥5,600
関ヶ原	¥6,400
沈黙の艦隊	¥5,600
天下統一II	¥5,600
天舞	¥5,800
ブランディッシュ	¥5,100
フレイ	¥4,800
魔導物語1-2-3	¥5,600
指輪物語	¥5,600
レミングス	¥4,200
ロードス島戦記II	¥5,100
ロボクラッシュ98	¥5,100

X68000	
アルシャーク	¥5,400
グラディウスII	¥6,000
サイレントメビウス	¥6,600
ジェノサイド2	¥4,800
ジョーカー2	¥4,200
スターウォーズ	¥4,200
大戦略III'90	¥6,000
出たな!!ツインビー	¥4,200
ドラゴンナイトIII	¥4,200
パロディウスだ!	¥4,800

FM-TOWNS	
アトラス	¥7,000
ウィザードリィ B.C.F.	¥7,200
ウルティマ6	¥5,800
サイレントメビウス	¥7,800
シャドー・オブ・ザ・ビースト	¥5,400
ドラゴンナイトIII	¥5,100
ナイトメア	¥6,000
ブランディッシュ	¥5,400
ライフ&デス	¥5,100
ロードモナーク	¥5,600

※上記価格に消費税は、含まれておりません。

Piw国立店
FM-TOWNSソフト大バーゲン!
4月18日(土)~4月26日(日)
- ●新品ソフトが定価の20%OFF
- ●中古ソフトが店頭表示特価より25%OFF

★FM-TOWNS買い換えセール同時開催!!
FM-TOWNS以外のパソコンからの買い換えは、今がチャンスです。期間中は下取り価格を10%上乗せします。さらに本体お買い上げの方にはお好きな店頭中古ソフト(10,000円以内)1本をプレゼント!! さあ、この機会にあなたもFM-TOWNSのマルチメディアワールドへ!!

Piw稲田堤店
中古パソコンソフト大バーゲンセール!!
4月25日(土)・4月26日(日) 2日間限り

★店頭中古パソコンソフトが表示特価よりさらに20%OFF!!
★豊富に取り揃えた中古パソコンソフトを大放出!
この機会をお見逃しなく!!

その他、ファミコンソフト&ハードも豊富に取り揃えてご来店をお待ちしています。

Piw下北沢店・Piw淵野辺店
Piwスプリングセール
4月24日(金)~4月26日(日) 3日間限り

もうすぐゴールデンウィーク!
朝から晩までパソコンゲーム!!
★パソコン新品ソフトが定価のオール20%OFF
★パソコン中古ソフトが店頭特価よりさらに10%OFF
その他、ファミコンソフト&ハードも豊富に取り揃えてご来店をお待ちしています。

★パソコンのことならお近くの専門ショップPiwへ!

Piwお茶の水店 ☎03-3295-2951
(オーディオユニオンお茶の水店BF)
〒101 千代田区神田駿河台2-2
営業時間/11:00~20:00(日・祝19:00まで)

Piw柏店 ☎0471-63-9702
(ディスクユニオン2F)
〒277 千葉県柏市中央町1-2
営業時間/10:30~20:00(日・祝19:30まで)

Piw淵野辺店 ☎0427-52-0647
(JR淵野辺駅徒歩10分)P完備
〒229 神奈川県相模原市相生2-1-7
営業時間/10:30~20:00(日・祝19:00まで)

Piw横浜店 ☎045-661-1543
(馬車道・東宝会館前「有隣堂文具館」6F)
〒231 神奈川県横浜市中区常盤町4-45
営業時間/10:00~20:00

Piw国立店 ☎0425-72-7160
(JR国立駅南口徒歩2分、旭通り大和銀行前)
〒186 東京都国立市東1-6-3
営業時間/11:00~20:00(日・祝11:00~19:00)

Piw下北沢店 ☎03-3467-3351
(茶沢通り、北沢タウンホール前)P完備
〒155 東京都世田谷区北沢1-40-7
営業時間/11:00~21:00(日・祝20:00まで)

Piw町田店 ☎0427-20-7243
(小田急町田駅東口 徒歩1分 山一証券そば)
〒194 町田市原町田6-15-12
営業時間/11:00~20:00(日・祝19:00まで)

Piw稲田堤店 ☎044-944-1257
(府中街道沿い、矢野口交差点そば)大P有
〒214 神奈川県川崎市多摩区菅3-12-45
営業時間/10:30~21:00(日・祝10:00~20:00)

Piwお茶の水店——AMIGA専門ショップ

AMIGA中古ソフト&ハードセール

4月26日(日)1日限り

今回もAMIGAソフトを500本集めました。是非おいでください。尚、AMIGA本体及び、周辺機器の中古も出品の予定です。

AMIGAソフト買い換えキャンペーン

4月16日(木)~5月15日(金)

新品のAMIGAソフトお買い上げ時にご不要のAMIGAソフトをお売りいただくと買取りソフト1点につき1%の割合でお買い上げの新品ソフトを割引き販売いたします。

▼例えば

買取りAMIGAソフト5点の場合は、
→ 新品を5%OFF
10点の場合は、
→ 10%OFF
20点の場合は、
→ 20%OFF

但し、最高30%OFFまでといたします。

CDTV新製品情報

CDTVユーザーやCDTV本体の購入を見合わせていた方に朗報
CDTV用の周辺機器がついに発売になります!!

製品		標準小売価格(税別)
1)	CD1411外付ディスクドライブ(ブラック)	38,000円
2)	CD1522インフラレッドマウス(ワイヤレス)	18,000円
3)	CD1220ワイヤードキーボード(コード付)	20,000円
4)	CD1200トラックボールコントローラー(ワイヤレス)	30,000円
5)	CDTVコンピューターパック	58,000円

※CDTVコンピューターパックは、1)~3)のセットでお得用になっております。
※4月中旬出荷予定です。あらかじめご予約することをお勧めします。
※輸入品のため出荷が多少前後する場合がございますことをあらかじめご了承ください。
P.S. やっと周辺機器の発売が決まってCDTVユーザーは安心というところでしょうか。ご予約をお待ちしております。

AMIGAニュース

『プリンパ』でプリントサービスはじめました

ハガキサイズの印画紙に印刷(標準・4分割・16分割)するお値段
1枚につき、150円!! 35枚以上のときは、お安くなります。

この度、Piwお茶の水店では、SONYのカラービデオプリンター(CVP-G7)を使ったグラフィックデータのプリントサービスを行います。この機会に、あなたの作品を『プリンパ』しませんか。

※プリントサービスはAMIGAで作成されたグラフィックデータに限ります。 ※詳細は、Piwお茶の水店までお問合わせください。

▶パソコンソフト&ハード高価買取受付中!!

全国どこからでも買取りいたします。
まずは、お電話を…。(通話料無料)

取扱品目:PC-88、PC-98、X68、FM-TOWNS、MSX2、Mac、AMIGA
■お店への持込みは1点から受付、その場で現金をお支払いいたします。
■身分証明書と印鑑をお持ちください。
■18才未満の方は、保護者の承諾、小学生は保護者の同伴が必要です。
■ソフトは解説書、パッケージ付きのものに限ります。コピーしたソフトは買取りできません。
■アダルトゲームで一部買取できないソフトがございます。
■遠方の方は、宅配便送料着払いでご送付ください。査定金額をご連絡したのち、ご了解いただければ指定の銀行へ振込いたします。(ソフトの受付は5本以上とさせていただきます。)

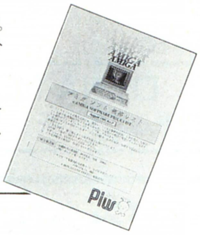

▶AMIGAソフト&ハード特価にて提供中!! 通信販売もご利用ください。

※AMIGA価格リストNo.8ができました。ご希望の方は、返信用切手62円を同封の上、Piwお茶の水店まで郵便でお申し込みください。

ソフト買取受付フリーダイヤル
0120-111-649
パソコンソフト買取センター
〒102 東京都千代田区飯田橋2-13-1

ハード買取受付フリーダイヤル
0120-207-333
パソコンハード買取センター
〒277 千葉県柏市中央町1-3 中島屋ビルBF

下記店舗でもフリーダイヤルにて買取受付中!

Piw お茶の水店	0120-123-713
Piw 国立店	0120-132-444
Piw 柏店	0120-492-333
Piw 淵野辺店	0120-165-251
Piw 稲田堤店	0120-441-257

販売・企画スタッフ募集 ▶ユニオンでは、ただ今、社員及びアルバイトを大々的に募集中! アルバイトは長期希望。パートもOK。お問い合わせはディスクユニオン営業本部 0120-001-663

disk union 渋谷2号店 ☎03-3461-1121
(スペイン通り交番前「アンテナ21」BF)
〒150 東京都渋谷区宇田川町30-7
営業時間/11:00~20:00
※パソコンソフトの買取のみ受付けております。

Piw 北浦和店 ☎048-832-0076
(JR北浦和駅徒歩5分、埼大通り沿い)
〒336 埼玉県浦和市常盤10-8-5
営業時間/11:00~21:00(日・祝20:00まで)

〈取扱品目マーク〉
パソコン・ソフト　ファミコン　パソコン・ハード　AMIGA
各店舗の取扱商品についてはマップ下の取扱品目マークをご参照下さい。

disk union 本厚木店 ☎0462-24-5988
(本厚木駅徒歩3分、東急ストア隣り)
〒243 神奈川県厚木市中町2-10-15
(営業時間/11:00~20:00(日・祝10:00~19:30)

通信販売

遠方の方は通信販売をご利用ください。在庫の有無をご確認の上、ご注文ください。
■ご送金は銀行振込でお願いいたします。
■商品の送料はお客様ご負担とさせていただきます。
■申し込み後、1週間以内にご送金ください。

銀行振込先

お問い合わせは、お電話でどうぞ
受付時間　平日/11:00~19:30
　　　　　日・祝日/10:00~18:30
▶さくら銀行(旧太陽神戸三井銀行)
神田支店
当座51062 (株)ディスクユニオン

Piw ぴゅう

◀イメージキャラクター ぴゅう太

disk union　audio union

AMIGA　国内主要メーカー　Macintosh

PERSONAL COMPUTER HOUSE

DYNA パソコンハウス ダイナ

■商品の値段は全て税込み価格です!!

052-261-7830

通販受付時間
AM11:00〜
PM7:00

〒460 名古屋市中区大須3-45-4 よしだやビル2F

PC-9801シリーズ

商品名	割引価格
A列車で行こう3	9,600
ELLE(エル)	5,850
アトラス	8,100
アドバンスド ロードモナーク	7,350
ヴェインドリーム	7,350
エアーコンバット2	6,600
栄冠は君に2	7,150
ガゼルの塔	5,850
ガンダムアドバンスドオペレーション	7,350
ギゼ	5,850
コンチネンタル	6,600
きゃんきゃんバニースピリッツ	5,850
華麗なる人生	6,600
銀河英雄伝説2DX-SET	9,600
幻影都市	7,350
川中島異聞録	6,600
サーク2	6,600
シャングリラ	5,850
シュバルツシルト3	9,600
ソードダンサー	7,350
関ケ原	9,600
三国志3	11,100
斬2 陽炎の時代	7,350
雀皇登龍門2	7,350
DPS SG SET3	5,100
Dr.STOP	5,100
トラフィック コンフュージョン	7,350
ドラゴンナイト3	5,850
太閤立志伝	7,350
沈黙の艦隊	9,600
天下統一2	7,350
天神乱魔	5,850
天舞三国志	9,600
闘神都市	5,100
パワーシンガー	7,350
ブランディッシュ	7,350
ブランマーカー	5,100
プリンス オブ ペルシャ	6,600
プリンセスメーカー	11,100
ベストプレーベースボール	7,350
ポッキー2	6,600
ボニオン	5,850
ふしぎの海のナディア	10,700
秘密の花園	5,850
美少女大図鑑	5,100
マイトアンドマジック3	9,600
マスターオブモンスターズ2	6,600
魔彩子雀	6,600
ヨーロッパ戦線	9,250
妖獣クラブカスタム	5,850
ライフ & デス	6,600
ライフisMusic	9,600
ランス3 リーザス陥落	5,100
レイズ(RAISE)	7,350
レイルロード タイクーン	8,850
レジオナル パワー2	7,350
ロードス島戦記2	7,350
ロボクラッシュ	6,600
らんま1/2	11,100

X68000シリーズ

商品名	割引価格
ELLE(エル)	5,850
F15ストライクイーグル2	8,100
アルシャーク	7,350
アルテミス	5,850
ヴェルスナーグ戦乱	7,350
エージャックス	6,600
エアーコンバット 遊撃王2	6,600
エメラルドドラゴン	7,350
伊忍道	7,350
黄金の羅針盤	7,350
ガンダムクラシックオペレーション	7,350
ギゼ	5,850
クイズ番長	5,100
クイズ捕物帳	4,300
グラディウス2	7,350
コンチネンタル	6,600
華麗なる人生	6,600
銀河英雄伝説2DX-SET	9,600
3太くん	4,350
サイレントメビウス	11,100
サブナック	5,850
シャングリラ	5,850
シグナトリー	9,000
シムアース	9,600
シムシティ	7,350
ジェノサイド2	6,600
ソルフィース	6,600
三国志2	11,100
DE・JA	5,100
DPS SG SET3	5,100
デッドアッシュ	6,600
ドア(DOR)	5,100
ドラゴンナイト3	5,850
出たなツインビー	7,350
大航海時代	9,150
大戦略3'90	7,350
提督の決断	11,100
天神乱魔	5,850
闘神都市	5,100
ナイアス	6,550
信長の野望 武将風雲録	7,350
生中継68	7,350
パロディウスだ!	7,350
パワーモンガー	9,600
ファーストクィーン2	6,600
ブランマーカー	5,100
ブリッツクリーク	7,350
プロサッカー68	7,350
ボンバーマン	5,850
ボニオン	5,850
遥かなるオーガスタ	9,600
マスターオブモンスターズ2	6,600
舞	5,100
ラグーン	6,600
ランス3 リーザス陥落	5,100
ランペルール	7,350
レミングス	5,850
ロードス島戦 記灰色の魔女	7,350
ロイヤルブラッド	5,850

リストにのっていない商品、機種もたくさんありますので、お電話でご確認下さい!!

27% OFF

FM-TOWNSシリーズ

商品名	割引価格
AYA	6,600
A列車で行こう3	11,100
ELLE(エル)	5,850
WIZARDRY #BCF	9,600
アトラス	8,100
ウルティマ トリロジー	9,600
オルゴール	9,600
栄冠は君に2	7,150
ギャラクシーフォース2	7,350
サーク2	7,350
サイレントメビウス	11,100
シャングリラ	5,850
スーパーシューティングタウンズ	7,350
スーパーリアル麻雀P2&P3	8,850
DPS SG SET3	5,100
ダンジョンマスター	6,600
ドラゴンナイト3	5,850
大戦略3'90	7,350
闘神都市	5,100
ナイトメア	9,600
ブランディッシュ	7,350
メモリーズ	6,600
メリーゴーランド	6,600
LOOM	6,600
ライフ & デス	6,600
ランス3 リーザス陥落	5,100
ランペルールSW	8,850
ワイアット	9,600

MSX2/Rシリーズ

商品名	割引価格
ELLE(エル)(3.5")	5,850
エメラルドドラゴン(3.5")	6,600
伊忍道(3.5")	7,350
維新の嵐(3.5")	7,350
ガゼルの塔(3.5")	5,850
きゃんきゃんバニースピリッツ(3.5")	5,850
華麗なる人生(3.5")	6,600
銀河英雄伝説2DX-SET(3.5")	9,450
幻影都市(R)	7,350
サーク2(3.5")	6,600
シュバルツシルト2 帝国の背信(3.5")	7,350
三国志2(3.5")	11,100
DPS SG SET2(3.5")	5,100
ティルナノーグ(3.5")	6,600
ドラゴンスレイヤー英雄伝説(3.5")	6,550
大航海時代(3.5")	7,350
提督の決断(ROM)	11,100
闘神都市(3.5")	5,100
信長の野望 武将風雲録(3.5")	7,350
フレイ(MSX2版)(3.5")	5,850
フレイ(TURBO R版)(R)	5,850
プリンセスメーカー(3.5")	11,100
美少女大図鑑(3.5")	5,100
ヨーロッパ戦線(3.5")	9,250
ランペルール(3.5")	7,350
ロードス島戦記 灰色の魔女(3.5")	7,350
ロイヤルブラッド(3.5")	5,850
ロボクラッシュ(3.5")	5,850

PC88SRシリーズ

商品名	割引価格
ヴェインドリーム	6,600
伊忍道	7,350
ガゼルの塔	5,850
ガンダムタクティカルオペレーション	7,350
キャンペーン版大戦略2	6,600
銀河英雄伝説2DX-SET	9,450
サーク2	6,600
シュバルツシルト2 帝国の背信	7,350
DUEL スターフィールド戦記	6,750
ドラゴンスレイヤー 英雄伝説2	7,350
ドラゴンナイト2	5,850
提督の決断	11,100
天下統一-88	7,350
電脳学園1	6,600
電脳学園2 ハイウエイバスター	6,600
電脳学園3 トップをねらえ	6,600
ファイナルクライシス	5,850
ぼっぷるメイル	6,550
ヨーロッパ戦線	9,600
ランペルール	7,350
ロイヤルブラッド	5,850

その他

商品名	割引価格
98用FM音源	10,000
ノーブランド 5.2HD 10枚	550
ノーブランド 3.5.2HD 10枚	1,200
ブランド 5.2HD 10枚	1,000
ブランド 3.5.2HD 10枚	1,500
ブランド 3.5.2HD 10枚	2,000
マウス(88、MSX2用)	3,000
マウス(98用)	4,200
BACK UP PRO 66K(X68)	2,350
SHADOW(PC88)	2,350
TWINCOPY(98、88、X68、MSX2)	2,500
ウイザード98 V3	19,800
ファイルマスター98	17,800
ファイルマスターMSX2	9,800
ファイルマスターX68	12,800
影無写(PC98)	2,350
天下無敵(MSX2)	2,350

DYNA NET 開局のお知らせ
※中古ハード情報、買い情報。ドンドンアクセスしてみて下さい。
TEL.052-654-6631

お支払いは、便利な商品到着時の代金引換システム!

お好みの方法でお申し込みください。

注文方法/およその納期/送料

	特急代金引換	普通代金引換	現金書留
注文方法	電話のみ	電話かハガキ	お申込用紙及び商品価格+送料
納期	2〜3日程度	4〜7日程度(指定時間配達不可)	1週間前後
送料	地域によって異なります。		1本=800円 ●2本目以降は追加1本につき200円 ●7本以上は何本でも2,000円

※お申込の際は、住所、電話番号、氏名、商品名、メディア、を詳しくお知らせください。
※未発売、在庫切れ商品は、入荷次第発送致します。
※ご不明な点がございましたら、お気軽にお問い合わせください。

〈キリトリ線〉

ORDER CARD(注文書)LOG IN No.9・10合併号

注文商品名	機 種 メディア
お名前	TEL( ) −
ご住所 〒	お持ちのパソコンの種類 本体名/

FM TOWNS

I-TWO ★OSAKA★ ★TOKYO★

'92 富士通電脳春祭り開催中！ 5/5まで

大阪

06-632-0012

〒542 大阪市中央区難波千日前15-18

●ナンバ駅より徒歩1分
●日本橋駅より徒歩2分

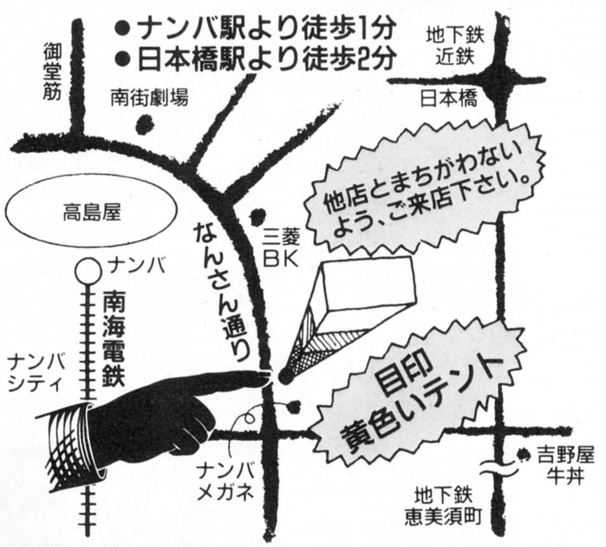

年中無休

Information & Interface

株式会社アイ・ツー

信頼の3実績

①専門店としてTOWNS誕生
②プロスタッフがTOWNSのこと
③買って安心の周辺機器・ソフト

元祖 アイ・ツーBig特典 開催期間中

お好きなコースをお選び下さい。Which do you like A·B or C?

Aコース（いろいろお楽しみコース）
- ●FM TOWNSII用ソフト
- ●FM TOWNSII用キーボードカバー
- ●FM TOWNSII用マウスパット
- ●FM TOWNSII用FDケース
- ●FM TOWNSII用CDケース
- ●FM TOWNSII用オリジナルグッズ
- ●FM TOWNSアプリケーション情報&システム構成図
- ●観月ありさポスター・オリジナルテレフォンカード
- ●全国どこでも送料無料

Bコース（これで決り！のラックコース）
- ●FM TOWNSII用パソコンラック
- ●FM TOWNSII用オリジナルグッズ
- ●FM TOWNSアプリケーション情報&システム構成図

Cコース（何でも使えるよりどりみどりコース）
- ●アイ・ツー オリジナル金券20枚

★これだけのプレゼントはアイ・ツーだけ!!

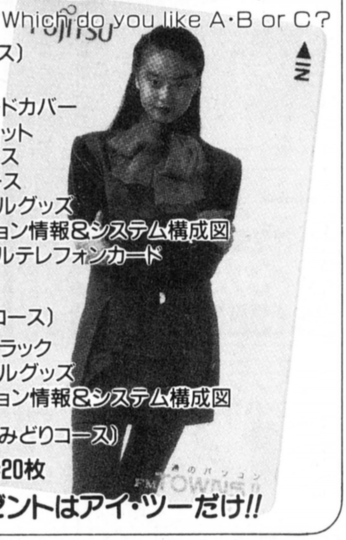

キリトリセン
お楽しみグッズ
プレゼント応募券
ログイン・5月号

さらに熟成されたCXシリーズ
コンパクト&ハイクオリティの一体型！

これからは
FM TOWNSが家庭教師です！

TOWNS厳選ソフトコーナー

★数に限りがあります 予約はお早目に！

FM-OASYS HD	定価¥61,000	¥42,200
FM-OASYS FD	定価¥55,000	¥38,000
Z's staff PRO TOWNS	定価¥58,000	¥40,100
F-BASIC386	定価¥25,000	¥17,000
386ASM TOOL	定価¥80,000	¥55,500
High C Compiler	定価¥40,000	¥27,500
F-BASIC386コンパイラ	定価¥45,000	¥31,000
TOWNS PAINT	定価¥38,000	¥26,100
F1 DATA BOX	定価¥32,000	¥19,300
ロータス1-2-3	定価¥98,000	¥64,300
TOWNS V NET	定価¥18,000	¥12,100
MS-WORKS	定価¥40,000	¥27,500
画、D、B	定価¥29,800	¥20,300
Z's staff トリフォニー	定価¥39,800	¥27,300
MUSIC PRO TOWNS	定価¥19,800	¥13,300
Lotus 1-2-3 WINDOWS	定価¥98,000	¥68,100
クレヨナージュ	定価¥42,000	¥28,900
MS-Windows Ver 3.0A	定価¥25,000	¥17,000

TOWNS II オプション

FMT-402（MIDIカード）	¥ 26,000
FMT-403（MIDI音源カード）	¥ 52,800
FMT-421（AD PCM再生カード）	¥ 26,500
FMT-MD302（2400ボーモデムカード）	¥ 36,800
FM50LMD301（2400ボー半2重通信専用モデムカード）	¥ 71,800
FMT-412A（ビデオカードII）	¥ 29,800
FMT-414（ビデオプロセッサカード）	¥148,500
FMT-416（TVチューナーカード）※UX専用	¥ 28,800
2メガRAMボード（TOWNに快適な処理をもたらします）	¥ 15,500
4メガRAMボード（TOWNに快適な処理をもたらします）	¥ 30,500
8メガRAMボード（TOWNに快適な処理をもたらします）	¥ 60,500
プリントボーイ（ボードタイプ）NEC・エプソンプリンタが使用できる	¥ 21,200
プリントボーイ 2（ケーブルタイプ）	¥ 25,800
FMT-352（数値演算プロセッサ）	¥ 89,800
FMT-TU101（TVチューナー）	¥ 29,800
FMSC-6111G（A4サイズ、1677万色イメージスキャナ）	¥125,000
FMSC-201G（A6サイズ、26万色イメージスキャナ）	¥ 62,000
FMT-SP101（アンプスピーカーシステムL、Rセット）	¥ 22,000
FMVS-101（日本語音声合成装置）	¥ 52,500

BIGVAN通販売買システム（新品・中古）

☎03(3258)6866

中古ソフト大幅値下げ!! ☆在庫多数☆

価格はお電話で!!

税込価格　新品ソフト　リストにないソフトもOKです。

PC-98シリーズ

ソフト名	定価	税込価格
●卒業写真・美姫	¥6,800	¥5,300
●コンチネンタル	¥8,800	¥6,800
●エアーコンバットIIシナリオ集Vol.2	¥5,000	¥3,900
●太閤立志伝	¥9,800	¥7,600
●太閤立志伝(CD付)	¥12,200	¥10,400
●リーディングカンパニー	¥12,800	¥9,900
●リーディングカンパニー(CD付)	¥15,200	¥13,000
●SUZAKU(スザク)	¥9,800	¥7,600
●ふしぎの海のナディア	¥14,800	¥11,400
●ジャパンバッシング	¥8,800	¥6,800
●F-15ストライクイーグルIIシナリオ	¥5,200	¥4,100
●川中島異聞録	¥8,800	¥6,800
●ブラックレインボウII	¥8,800	¥6,800
●水龍士外伝 月龍の山	¥6,800	¥5,300
●ヨーロッパ戦線	¥12,800	¥9,900
●ヨーロッパ戦線(CD付)	¥15,200	¥13,000
●風へ	¥8,800	¥6,800
●KISS	¥7,800	¥6,100
●F-19 Stealth Fighter	¥12,800	¥9,900
●SUPER野球道	¥12,800	¥9,900
●蘭丸	¥9,800	¥7,600
●グロス・ドイッチュラント	¥14,800	¥11,400
●雀豪3	¥9,800	¥8,400
●ストラテゴ	¥8,800	¥6,800
●笑うセールスマン第3巻	¥3,980	¥3,100
●キャラメルクエスト	¥9,800	¥7,600
●クイズ千支セトラ	¥6,800	¥5,300
●人生クイズゲームだ	¥7,800	¥6,100

X68000シリーズ

ソフト名	定価	税込価格
●コンチネンタル	¥8,800	¥6,800
●F-15ストライクイーグルIIシナリオ	¥5,200	¥4,100
●ロイヤルブラッド	¥7,800	¥6,100
●秘密の花園	¥7,800	¥6,100
●華麗なる人生	¥8,800	¥6,800
●ロイヤルブラッド(CD付)	¥12,800	¥10,900
●舞(mai)	¥6,800	¥5,300
●ミラージュ	¥7,800	¥6,100
●ビースト2	¥8,800	¥6,800
●ギゼ!	¥7,800	¥6,100
●シムアース	¥12,800	¥9,900
●レミングス	¥7,800	¥6,100

MSX2シリーズ

ソフト名	定価	税込価格
●コンチネンタル	¥7,800	¥6,100
●秘密の花園	¥7,800	¥6,100
●ヨーロッパ戦線	¥7,800	¥6,100
●ヨーロッパ戦線(CD付)	¥15,200	¥13,000

PC-88シリーズ

ソフト名	定価	税込価格
●ドラゴンスレイヤー英雄伝説II	¥9,800	¥7,600

税込価格　中古ソフト　リストにないソフトもOKです。

PC-98ビジネスソフト

ソフト名	定価	箱書有	箱書無
●FINAL Ver.4	¥38,000	¥15,000	¥10,000
●IDOL WORD Ver.1.1	¥68,000	¥20,000	¥10,000
●ですく・きっとVer.5.0	¥28,000	¥15,000	¥10,000
●アイドック2	¥29,800	¥15,000	¥10,000
●The WORD	¥35,000	¥17,500	¥10,000
●The CARD3	¥48,000	¥30,000	¥20,000
●Recalc	¥58,000	¥25,000	¥20,000
●ES term2	¥24,000	¥15,000	¥10,000
●まいと一くVer.1.2	¥28,000	¥12,000	¥10,000
●エクスカリバー	¥18,000	¥9,000	¥9,000
●創文α	¥62,000	¥30,000	¥20,000
●Success(サクセス)	¥68,000	¥25,000	¥20,000
●Rydeen(雷神)	¥49,800	¥20,000	¥15,000
●Ninja3Pro	¥42,000	¥29,000	¥24,000
●Ninja(忍者)3	¥39,800	¥15,000	¥12,000
●IP	¥45,000	¥20,000	¥10,000
●Z-chartIII	¥98,000	¥58,000	¥49,000
●プレリュード	¥110,000	¥66,000	¥44,000
●プランup Ver.E	¥66,000	¥20,000	¥20,000
●フォーミー	¥23,000	¥8,000	¥8,000
●デスクup定価68000 Ver.F	¥68,000	¥20,000	¥20,000
●チャートup Ver.J	¥55,000	¥15,000	¥15,000
●upクリッパーVer.F	¥77,000	¥20,000	¥20,000
●ジーズトリフォニーデジタルクラフト	¥29,800	¥18,000	¥18,000
●知子の情報Ver.1.0	¥28,000	¥14,000	¥14,000
●p1EXE図形コンバートPLUS	¥15,000	¥5,000	¥5,000
●p1EXE拡張機能線画図形PLUS	¥15,000	¥5,000	¥5,000
●p1EXEシステムメモPLUS	¥10,000	¥5,000	¥5,000
●KANTAN DRY	¥18,000	¥12,000	¥10,000
●BeeTerm	¥18,000	¥10,000	¥10,000
●VJE-Tools	¥12,800	¥8,000	¥8,000
●VJE-Pen Ver.2	¥35,000	¥18,000	¥14,000
●プリントショップII	¥19,800	¥10,000	¥8,000
●U.T.	¥12,800	¥7,000	¥7,000
●MEMORY-PRO386	¥10,000	¥5,000	¥5,000
●サブマリン	¥29,800	¥5,000	¥5,000
●プレスボックス	¥68,000	¥34,000	¥34,000
●データボックス	¥98,000	¥49,000	¥49,000
●楽譜作成ソフト譜面美人	¥48,000	¥24,000	¥20,000
●ハウス・プランニング	¥12,800	¥7,000	¥7,000
●闇98	¥25,000	¥10,000	¥8,000
●新松	¥58,000	¥29,000	¥10,000
●E-JBANKplus	¥98,000	¥49,000	¥30,000
●CCT-98III Ver.2.5	¥15,000	¥8,000	¥7,500
●イノベーション(ビジネスソフト)一太郎	¥30,000	¥12,000	¥10,000
●イノベーション(パーソナルセット)新松	¥29,000	¥12,000	¥10,000
●オーロラエースV2	¥58,000	¥30,000	¥20,000
●VP-PLANNER Ver.1.26	¥36,000	¥20,000	¥15,000
●タイプクイック(カナ)	¥18,000	¥5,000	¥5,000
●毛筆わーぷろVer.2	¥75,000	¥30,000	¥30,000

PC-98ゲームソフト

ソフト名	定価	販売価格
●闘神都市	¥6,800	¥4,900
●ビーストロード	¥7,800	¥4,700
●ランス 光をもとめて	¥6,800	¥4,800
●栄冠は君に 高校野球全国大会	¥9,500	¥3,800
●大海令	¥12,800	¥6,400
●機甲師団	¥9,500	¥3,000
●ポピュラス	¥9,800	¥4,900
●天と地と	¥12,800	¥6,400
●アルテミス	¥7,800	¥4,000
●斬(ZAN)～陽炎の時代～	¥9,800	¥2,000
●手天童子	¥8,800	¥4,400
●RAY-GUN	¥6,800	¥3,500
●フォクシー	¥6,800	¥3,500
●天下統一	¥9,800	¥3,500
●セーラー服戦士フェリス	¥6,800	¥3,500
●やじうまペナントレース	¥7,800	¥3,900
●バブルガムクライシス	¥7,800	¥3,900
●提督の決断	¥14,800	¥8,900
●信長の野望 戦国群雄伝	¥9,800	¥4,900
●マスター オブ モンスターズ	¥8,800	¥3,000
●シム シティー	¥9,800	¥4,900
●38万キロの虚空	¥9,800	¥3,000
●インペリアルフォース	¥8,800	¥3,800
●ブリッツクリーク	¥9,800	¥3,900
●バトル	¥12,800	¥6,400
●大戦略IIグレートコマンダー	¥9,800	¥3,000
●エメラルド伝説	¥7,800	¥3,000
●クォータースタッフ	¥9,800	¥4,900
●トンネルズ&トロールズ	¥9,800	¥4,900
●タウヒード	¥7,200	¥3,000
●新九玉伝	¥8,800	¥4,400
●メルルーン	¥8,800	¥3,000
●魔浄理子	¥8,800	¥3,000
●エメラルドドラゴン	¥9,800	¥5,900
●ランスII 反逆の少女たち	¥6,800	¥4,800
●ランスIII	¥6,800	¥4,800
●ドラゴンスレイヤー〔英雄伝説〕	¥8,700	¥4,800
●リップスティックアドベンチャー	¥6,800	¥3,500
●DPS・SG SET3	¥6,800	¥4,900
●ウォーターフロントアドベンチャー	¥3,800	¥1,000
●銀河英雄伝説	¥8,800	¥3,000
●サークII	¥8,800	¥4,800
●アウトサイドストーリー	¥3,800	¥1,000
●GETEN	¥12,800	¥6,400
●ブライ 下巻 完結編	¥8,800	¥4,900
●ランペルール	¥9,800	¥5,900
●維新の嵐	¥9,800	¥4,900
●ブライ 上巻	¥8,800	¥4,800
●ドラゴン(ノート版)	¥6,800	¥1,000

PC-88ゲームソフト

ソフト名	定価	販売価格
●テトリス	¥6,800	¥3,000
●時空の花嫁	¥7,800	¥2,000
●魔晶伝奇ラ・ヴァルー	¥8,800	¥3,000
●サイオブレード	¥8,800	¥3,000
●うろつき童子	¥6,800	¥4,000
●ルーンワース 黒衣の貴公子	¥8,800	¥4,400
●天九牌	¥6,800	¥3,800
●ミッドガルツSIDE-A(前編)	¥7,800	¥3,000
●ミッドガルツSIDE-B(後編)	¥7,800	¥3,000
●ガルフストリーム	¥8,800	¥2,000
●ガンダーラ	¥7,800	¥2,000
●ブライ 上巻	¥8,800	¥4,800
●どろろ 地獄絵巻の章	¥8,800	¥3,000
●アドバンストファンタジアン	¥7,800	¥3,500
●クリムゾンII	¥7,800	¥3,900
●夢幻の心臓II	¥9,700	¥4,900
●ウィザードリィ4	¥12,800	¥6,400
●カインドウギャルズ	¥6,800	¥1,000
●クルージュ	¥8,800	¥2,000
●大戦略88	¥7,800	¥2,000
●ファンタジーIIIニカデモスの怒り	¥9,800	¥3,000
●ミュージアム3 曲データ	¥3,800	¥1,500
●マイトアンドマジック2	¥9,800	¥4,900
●新九玉伝	¥8,800	¥3,000
●殺人は手紙にのって	¥7,800	¥3,000
●ヴァリスII	¥8,800	¥4,400
●魔浄理子	¥8,800	¥3,000
●アグニの石	¥7,800	¥3,000
●イース	¥7,800	¥3,500
●イースII	¥7,800	¥3,000
●イースIII ワンダラースフロムイース	¥8,700	¥3,000
●スタートレーダー	¥8,700	¥4,400
●ソーサリアン	¥9,800	¥3,000
●ソーサリアン追加シナリオ1	¥3,800	¥1,000
●ソーサリアン追加シナリオ2	¥3,800	¥1,000
●ドラゴンスレーヤー英雄伝説	¥8,700	¥4,000
●銀河英雄伝説	¥8,800	¥3,000
●極道陣取り・ひかってなけりゃ男じゃないぜ	¥6,800	¥2,000
●維新の嵐	¥9,800	¥4,000
●三國志SR	¥14,800	¥4,000
●信長の野望(全国版)	¥9,800	¥2,000
●信長の野望 戦国群雄伝	¥9,800	¥3,000
●水滸伝 天命の誓い	¥9,800	¥4,900
●蒼き狼と白き牝鹿ジンギスカン	¥9,800	¥3,000
●ウォーターフロントアドベンチャー	¥3,800	¥1,000
●ティルナノーグ	¥8,800	¥4,400
●スーパー大戦略	¥8,800	¥3,000
●ドラゴンナイト	¥6,800	¥3,500
●アークスII	¥8,800	¥3,000
●トンネルズ&トロールズ	¥9,800	¥4,000
●ミッドガルツ	¥12,800	¥6,400
●斬(ZAN)～陽炎の時代～	¥9,800	¥3,000
●レイ・ガン	¥6,800	¥4,100
●ジャックニクラウスコースデータ1	¥4,800	¥1,500
●ジャックニクラウスチャンピオンシップゴルフ	¥8,800	¥3,500
●ランス	¥6,800	¥4,800
●A-JAX	¥8,800	¥4,400
●ディオス	¥9,800	¥4,900
●ランスII	¥6,800	¥4,800
●38万キロの虚空	¥9,800	¥4,900
●メタルサイト	¥8,800	¥4,400
●ランスIII	¥6,800	¥4,900
●闘神都市	¥6,800	¥4,900
●DPS・SG SET3	¥6,800	¥4,900
●フルスロットル	¥8,800	¥3,000
●サンダーフォースII	¥9,800	¥4,500
●フラッピー2 ブルースター復活の日	¥8,800	¥3,900
●続ダンジョンマスター・カオスの逆襲	¥9,800	¥4,900
●うろつき童子	¥6,800	¥3,900
●プロディア	¥7,800	¥3,900
●プリンスオブペルシャ	¥8,800	¥5,300
●レナム	¥9,800	¥3,900
●プルトン・レイ	¥8,800	¥5,300
●エル	¥7,800	¥5,500
●イメージファイト	¥9,700	¥5,900
●プロサッカー	¥9,800	¥6,900
●アフターバーナー	¥9,200	¥3,500
●スペースハリアー	¥6,800	¥4,000
●ドラゴンスピリット	¥8,800	¥3,800
●ラグーン	¥8,800	¥4,400
●シム シティー	¥9,800	¥4,500
●エアーコンバット	¥8,800	¥4,900
●FOXY2	¥7,800	¥4,000
●メルヘンメイズ	¥8,800	¥5,300
●シャングリラ	¥7,800	¥5,700

X-68000ゲームソフト

ソフト名	定価	販売価格
●テトリス	¥6,800	¥3,000
●シュヴァルツシルト 狂嵐の銀河	¥12,800	¥6,400
●ヒストリーオブエルスリード	¥9,800	¥3,900
●ライトニングバッカス	¥9,800	¥3,900
●キューブランナー	¥7,800	¥3,900
●幻獣記 アンデッドライン	¥7,800	¥3,900
●ダブルイーグル	¥9,500	¥4,800
●ランペルール	¥9,800	¥6,400
●南海の死闘	¥8,800	¥4,400
●ナイトアームズ	¥9,700	¥4,900
●ポピュラス	¥9,800	¥3,000
●アークスPRO68K	¥10,000	¥4,000
●ガウディ バルセロナの風	¥9,800	¥4,900
●グラナダ	¥8,800	¥3,900
●信長の野望(武将風雲録)	¥9,800	¥6,900

MSX2ゲームソフト

ソフト名	定価	販売価格
●田代まさしのプリンセスがいっぱい	¥6,800	¥2,000
●サイオブレード	¥8,800	¥3,000
●ルーンワース黒衣の貴公子	¥8,800	¥4,400
●ハイドライド3	¥7,800	¥2,000
●きまぐれオレンジロード～夏のミラージュ～	¥7,800	¥3,900
●アークス	¥8,800	¥4,400
●アークスII	¥8,800	¥3,000
●めぞん一刻	¥6,800	¥3,000
●ガンダーラ	¥7,800	¥2,000
●クリムゾンII 邪神の逆襲	¥7,800	¥3,900
●めぞん一刻(完結編)	¥7,800	¥3,900
●キングコング2	¥5,800	¥2,000
●火の鳥 鳳凰編	¥5,800	¥2,000
●ウシャス	¥5,800	¥2,000
●スーパー大戦略	¥8,800	¥5,300
●ティルナノーグ	¥8,800	¥4,800
●マイトアンドマジック	¥9,800	¥3,000
●ブライ 上巻	¥8,800	¥4,800
●ミスティ	¥6,800	¥2,000
●新九玉伝	¥7,800	¥3,000
●エグザイル	¥8,800	¥2,000
●エグザイルII〈完結編〉	¥8,800	¥2,000
●アグニの石	¥7,800	¥2,000
●Beガール	¥5,800	¥2,000
●ラストハルマゲドン	¥7,800	¥3,000
●ファンタジー	¥9,800	¥3,000
●銀河英雄伝説	¥8,800	¥3,000
●銀河英雄伝説パワーアップ&シナリオ集	¥4,800	¥2,000
●たんば	¥6,800	¥2,000
●維新の嵐	¥9,800	¥4,900
●信長の野望(全国版)	¥8,800	¥3,000
●信長の野望 戦国群雄伝	¥9,800	¥4,900
●水滸伝 天命の誓い	¥9,800	¥4,900
●蒼き狼と白き牝鹿ジンギスカン	¥9,800	¥4,900
●シュヴァルツシルト	¥9,800	¥4,900
●孔雀王	¥5,800	¥2,000
●アドベンチャーゲーム・ホワッツマイケル	¥7,800	¥2,000
●ディガンの魔石	¥8,800	¥3,000
●ミッドガルツSIDE-A(前編)	¥7,800	¥3,000
●ミッドガルツSIDE-B(後編)	¥7,800	¥3,000
●コンストラクションツールめいず君	¥5,800	¥2,900
●ヴァリスII	¥8,800	¥4,400
●スーパークイズ	¥6,800	¥2,000
●ドラゴンスレーヤー	¥8,700	¥4,000
●イースII	¥8,700	¥4,000
●ファンタジーIV	¥9,800	¥3,900
●三国志	¥12,800	¥5,000
●SDガンダム	¥8,600	¥5,200
●アウトサイドストーリー	¥3,800	¥1,000
●ウォーターフロントアドベンチャー	¥3,800	¥1,000

各店中古ソフト超特価セール中!!

☆ビジネスソフト　☆ゲームソフト　定価の30%～70%OFF! 新品ソフトは定価の平均23%引き!

是非一度最寄りのお店に御来店ください。

地方の方は秋葉原店にお電話を!! 03(3258)6866

BIG VAN通販売買システム

■買いたい方

1. TELにて在庫・納期などを確認して予約して下さい。
2. ハガキにて注文書を出して下さい。
3. ハガキが到着次第出荷致します。
4. 商品到着時に品代金(商品代金＋500円＋送料)をお支払い下さい。

1. 住所
2. 氏名・年齢（ふりがな）
3. 電話番号
4. 新品か中古
5. 機種
6. メディア
7. ソフト名
8. TELにて予約した日付。
9. 合計のお支払金額

(ハガキの裏に) (FAXも可)

★必ずTELにて在庫を確認してから注文書を出して下さい

FAX番号 03(3258)5538

●中古ソフトはゲームに必要のない付属品がない場合があります。送料はゲームソフト2本まで700円(但し北海道・九州の方1,100円、沖縄および離島の方はお問い合わせ下さい。)

■売りたい方

1. 宅配便にて品物をお送り下さい。
2. 査定価格をTELにて御連絡します。
3. 銀行振込で現金をお送りします。

●買い取りはマニュアル・付属品等がすべて有りソフトが正常に動作するものに限ります。
●未成年の方は保護者の承諾を受けて下さい。

1. 住所
2. 氏名・年齢（ふりがな）
3. 電話番号
4. 売りたいソフト名
5. 振り込み指定金融機関
6. 口座番号
7. 登録振込名

(宅配便の中に入れて下さい)

★必ず秋葉原店に送って下さい

★中古ソフト価格リスト御希望の方は

住所・氏名・年齢・希望のリスト名を御記入の上、一種類につき72円切手(5枚)を同封してお申し込み下さい。
価格リストの種類は、98ゲーム・98ビジネス・88・X68000・MSXです。(新リスト完成12/1付)

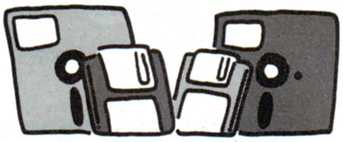

超特価コーナー (商品はすべて新品です。)

98 5HD

●せまってみたい(3.5HD)	¥6,800	¥1,200
●ウォーターフロントアドベンチャー	¥3,800	¥1,200
●ウォーターフロントアドベンチャー(3.5HD)	¥3,800	¥1,200
●ルーシーショット	¥7,800	¥4,700
●スライス	¥7,200	¥4,700

88D

●ハード社の社長がこれはいいと言った	¥6,800	¥700
●ドラゴン	¥6,800	¥700
●クロッキー	¥6,800	¥3,500
●ウォーターフロントアドベンチャー	¥3,800	¥1,200
●トロリジー	¥6,800	¥1,200

X68000

●ルーシーショット	¥7,800	¥4,700
●ザ・スーパーラスベガスII	¥12,800	¥7,700
●ドラゴン	¥6,800	¥700
●スライス	¥7,200	¥4,700

MSXROM

●ジンギスカン(テープ付)	¥12,200	¥4,700

MSX2ROM

●コントラ	¥5,800	¥2,000
●エルギーザの封印	¥5,800	¥1,800
●ドラゴンバスター	¥5,800	¥2,000
●プロ野球FAN	¥7,800	¥2,400
●幽霊君	¥6,800	¥3,000
●アンドロギュヌス	¥7,800	¥2,400

MSX2DISK

●コナミゲームコレクション2(スポーツ1)	¥4,800	¥1,800
●コナミゲームコレクション番外編	¥4,800	¥1,800
●サジリ	¥6,800	¥1,200
●プロ野球FAN	¥6,800	¥2,400
●せまってみたい	¥6,800	¥1,200
●美少女コントロール	¥6,800	¥1,200
●極道陣取り	¥6,800	¥1,800
●ホワッツマイケル	¥7,800	¥2,000

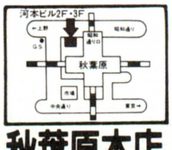

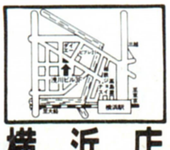

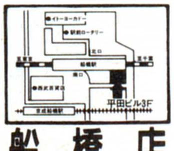

秋葉原本店 ☎03-3258-3152
通販専用☎03-3258-6866

横浜店 ☎045-314-3773

船橋店 ☎0474-25-3534

パソコン/新品・中古ソフト リサイクルショップ―お近くの方はぜひ御来店下さい。お待ちしています。

パソコンハウス BIGVAN ビッグバン

●秋葉原本店
千代田区神田松永町1番地河本ビル2F・3F TEL.03-3258-3152
●横浜店
横浜市西区南幸2-14-6 第6浅川ビル3F TEL.045-314-3773
●船橋店
船橋市本町4-1-11 平田ビル3F TEL.0474-25-3534
※日曜・祭日は通販はお休みです。

各店営業時間 ●平日AM12:00～PM8:00●日曜・祭日AM11:00～PM7:00

買うならアイ・ツー

日本橋 ただひとつの **FM・LAB店**

以来バツグンの販売実績
ならなんでも相談に応じます
類の豊富な品揃え

東京

03-3258-1198

〒101 東京都千代田区神田佐久間町1-17 亀谷ビル2F

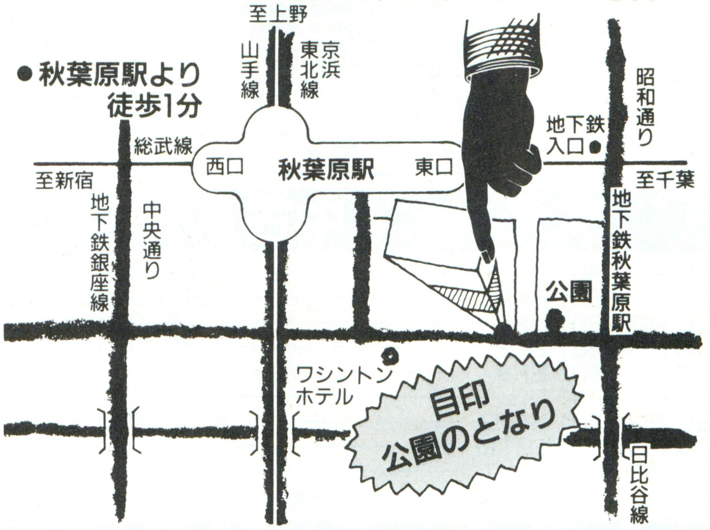

★32ビット ハイパーメディアパソコン
★大量容540MB CD-ROM

MS WINDOWSソフト激安セール

F E P	WX2-WIN	定価¥ 9,800▶¥ 7,300
ワープロ	MS-WORD	定価¥ 58,000▶¥ 39,300
表計算	MS-EXCEL	定価¥ 98,000▶¥ 67,500
	1-2-3 WINDOWS	定価¥ 98,000▶¥ 64,300
データベース	DB-2AURUS	定価¥ 98,000▶¥ 67,500
言語	MS-VISUAL BASIC	定価¥ 39,800▶¥ 27,500
	MS-QUIC C WINDOWS	定価¥ 39,800▶¥ 27,500
グラフィック	MICRO グラフィックスデザイナー	定価¥148,000▶¥111,500
フローチャート	RF-FROW	定価¥ 48,000▶¥ 35,500
D T P	アルダス・ページメーカー	定価¥148,000▶¥ 99,300
ユーティリティ	スーパーマルチクリッパー	定価¥ 18,000▶¥ 13,000
	テキストメーカー	定価¥ 18,000▶¥ 13,000
	WW TOOL	定価¥ 9,800▶¥ 6,800
	フォントプロ 1000	定価¥ 24,800▶¥ 18,100

FMT-611(I/O拡張ユニット)	¥ 29,800
FMLBP101G(レーザープリンタ)	¥199,000
FMPR-455(カラードットインパクトプリンタ)	¥418,000
FMPR-365(ドットインパクトプリンタ)	¥380,000
FM-PR362G(ドットインパクトプリンタ)	¥ 128,000
FM-PR353G2(24ドットインパクトプリンタ)	¥ 69,800
PR-B400(カラー24ドットプリンタ)	¥ 77,800
PR-A600(カラー24ドットプリンタ)	¥117,800

基本セット
パワフルなハードディスク内蔵タイプ

■TOWNSⅡ モデルCX100セット

FMTW2CX100(本体HD100MB) ¥533,000
TOWNSシステムソフトウェア添付
FMT-DP535(カラーCRTディスプレイ) ¥89,800
FMT-KB107(テンキー付きJISキーボード) ¥30,000
アイ・ツーBig特典プレゼント
標準価格合計 ¥652,800(税別)

¥あなたに絶対損はさせない㊢☎価格
現金一括払い・クレジット大歓迎!!

■TOWNSⅡ モデルCX40セット

FMTW2CX40(本体HD40MB) ¥433,000
TOWNSシステムソフトウェア添付
FMT-DP535(カラーCRTディスプレイ) ¥89,800
FMT-KB107(テンキー付きJISキーボード) ¥30,000
アイ・ツーBig特典プレゼント
標準価格合計 ¥552,800(税別)

¥あなたに絶対損はさせない㊢☎価格
現金一括払い・クレジット大歓迎!!

ハイグレード フロッピータイプ

■TOWNSⅡ モデルCX20セット

FMTW2CX20(本体3.5FD×2) ¥333,000
TOWNSシステムソフトウェア添付
FMT-DP535(カラーCRTディスプレイ) ¥89,800
FMT-KB107(テンキー付きJISキーボード) ¥30,000
アイ・ツーBig特典プレゼント
標準価格合計 ¥452,800(税別)

¥あなたに絶対損はさせない㊢☎価格
現金一括払い・クレジット大歓迎!!

大好評! 一体型

■TOWNSⅡ モデルUX20セット

FMTW2UX20(本体3.5FD×2) ¥288,000
TOWNSシステムソフトウェア添付
FMT-KB101A(テンキー無しJISキーボード) ¥10,000
アイ・ツーBig特典プレゼント
標準価格合計 ¥298,000(税別)

¥あなたに絶対損はさせない㊢☎価格
現金一括払い・クレジット大歓迎!!

お勧めセットプラン (ハード&ソフト)

■FM-OASYSセット

FMTW2CX20	¥333,000
FMT-DP535	¥89,800
FMT-KB107	¥30,000
FM-OASYS(FD版)	¥55,000
FMPR-204B	¥80,000
プリンタ・ケーブルFM60-711	¥6,800
アイ・ツーBig特典プレゼント	

合計価格 ¥594,600(税別)

¥あなたに絶対損はさせない㊢☎価格
現金一括払い・クレジット大歓迎!!

■中学生教育プラン {ソフトセット}

NEW HORIZON	¥9,700
TOWNS地理ジグソーワールド	¥18,000
丸暗記英単語	¥14,000
トップスCAI数字はかせ	¥9,800

合計価格 ¥51,500(税別)

¥39,800

■ファミリープラン

日本昔ばなしⅡ	¥8,000
おばあちゃんの知恵袋	¥9,800
おしゃれクッキングⅡ	¥14,800
HYPER PLANET	¥12,800

合計価格 ¥45,400(税別)

¥31,800

FM TOWNSソフト

価格税込

■通信をやるならコレ! 大人気デス。

ハビタット	定価¥ 6,800➡¥ 4,900
エアーウォーリア	定価¥ 7,800➡¥ 5,600

■今日からミュージシャン! MIDI対応。

EUPHONYⅡ MTR	定価¥49,800➡¥35,900
バンドくん	定価¥18,800➡¥13,800

■やってみたいプログラミング!

日本語MS-DosV3.1	定価¥ 9,800➡¥ 7,000
F-BASIC386	定価¥25,000➡¥18,000
スーパーシューティングTOWNS	定価¥ 9,800➡¥ 7,580

※ここにのってないソフトも何でもあります。

■思わず感動! コンピュータグラフィックの世界。

TOWNS Paint	定価¥38,000➡¥27,300
POWER PAINTER	定価¥29,800➡¥21,500
イラスト百科	定価¥ 9,800➡¥ 7,580

■春だからお勉強します! 目指せ成績UP!

ダイナミックイングリッシュ	各定価¥29,800➡¥23,000
MY FAIR LADY MATE	定価¥32,000➡¥24,800
SUNSHINE・HORIZON・NEW CROWN	各定価¥ 9,700➡¥ 7,500
歴史資料館	定価¥24,000➡¥18,500
パソリカ	定価¥39,800➡¥30,500
TOWNS地理ジグソーワールド	定価¥18,000➡¥13,800
ハイパー奥の細道	定価¥18,000➡¥13,800

■ここまできた!! ゲーム種類豊富!

WYATT(ワイアット)	定価¥12,800➡¥ 9,800
オーサム	定価¥ 8,800➡¥ 6,800
関ヶ原	定価¥12,800➡¥ 9,800
インフェステーション	定価¥ 8,800➡¥ 7,980
レミングス	定価¥ 7,800➡¥ 5,980
斬Ⅱ TOWNSスペシャル	定価¥12,800➡¥ 9,800
パワーモンガー	定価¥12,800➡¥ 9,800
ランスⅢ	定価¥ 6,800➡¥ 5,250
スーパーリアル麻雀PⅡ&PⅢ	定価¥11,800➡¥ 9,100
バトルガール	定価¥12,800➡¥ 9,800
ドラゴンナイトⅢ	定価¥ 7,800➡¥ 5,980
指輪物語	定価¥12,800➡¥ 9,800
フラクタルエンジン	定価¥ 2,600➡¥ 2,150
ナイトメア	定価¥12,800➡¥ 9,800
アリスの館CD	定価¥ 6,800➡¥ 5,250

●アイ・ツーのサポート
●アイ・ツーのお支払い方法は
次頁をごらん下さい。

次頁をごらん下さい。

中古 パソコン ワープロ ファミコン ソフト 周辺機器 ならアイ・ツーだ!!

お問い合わせは ☎大阪店 06-634-0068・☎東京店 03-3258-1198へお電話下さい。

★中古ソフト在庫放出セール!!

PC-98

三国志Ⅲ	¥8,980
天舞三国志	¥6,500
沈黙の艦隊	¥6,500
天下統一Ⅱ	¥5,980
ロボクラッシュ98	¥5,800
A列車で行こうⅢ	¥6,000
アトラス	¥5,800
関ヶ原	¥6,800
エアコンバットⅡ	¥5,800
ウィザードリィ ベイン オブ コズミック フォジー	¥7,800
シュヴァルツシルトⅢ	¥7,800
銀河英雄伝説Ⅱ DXセット	¥7,800
斬Ⅱ	¥4,980
ポピュラス	¥2,980
ドラッケン	¥3,980
ブライ 下巻完結編	¥3,980
スパン オブ ドリーム	¥3,980
シムシティ	¥2,980
天下統一	¥3,980
ランペルール	¥2,980
レジオナルパワー	¥2,980
マーキュリー	¥1,980
大航海時代	¥3,980
三国志Ⅱ	¥4,980
インペリアルフォース	¥2,980
ルーンワースⅡ	¥1,980
斬 陽炎の時代	¥1,980

PC-88

ぽっぷるメイル	¥5,500
ヨーロッパ戦線	¥7,400
ドラゴンスレイヤー英雄伝説Ⅱ	¥5,900
ファングス	¥4,900
キャンペーン版大戦略Ⅱ	¥3,980
三国志Ⅱ	¥4,980
ブライ 上巻	¥2,980
サーク	¥2,800
サークⅡ	¥2,800
信長の野望 武将風雲録	¥5,680
信長の野望 戦国群雄伝	¥1,980
信長の野望 全国版	¥ 980

X68000

でたな!! ツインビー	¥5,500
グラディウスⅡ	¥5,900
マスター オブ モンスターズⅡ	¥5,500
レミングス	¥4,900
ドラゴンナイトⅢ	¥4,900
大戦略Ⅲ '90	¥6,200
スターウォーズ	¥5,200
アクアレス	¥5,600
ジェノサイド2	¥5,600
ポピュラス	¥2,980
ソルフィース	¥2,980
イースⅢ	¥3,980
エメラルドドラゴン	¥3,980
V'ball	¥ 980
ダウンタウン熱血物語	¥1,980
トンネル&トロールズ	¥2,980
エアコンバット	¥2,980
大海令	¥3,980
ナイアス	¥1,980
FZ戦記アクシス	¥2,980
ニュージーランドストーリー	¥2,980
レナム	¥3,980
メタルサイト	¥1,980

MSX2

提督の決断	¥8,800
維新の嵐	¥2,980
三国志Ⅱ	¥6,980
フリートコマンダーⅡ	¥5,800
銀河英雄伝説Ⅱ	¥5,200
水滸伝	¥2,800
ランペルール	¥3,980
イースⅡ	¥1,980
イースⅢ	¥2,980
ドラゴンスレイヤー英雄伝説	¥3,980
サークⅡ	¥3,600
フレイ	¥3,980

FM-TOWNS

アトラス	¥7,800
ブランディッシュ	¥5,800
タイトーチュイスHQ	¥5,600
ギャラクシーフォースⅡ	¥4,980
ターボアウトラン	¥4,980
ライフ&デス	¥5,500
雷電伝説	¥5,980
ドラッケン	¥3,600
サイバーシティ	¥2,980
機甲師団	¥5,200
それいけナンパくん	¥4,000
ポピュラス	¥4,980
提督の決断	¥7,800
ドラゴンスレイヤー6	¥4,980
ドラゴンナイト3	¥4,980
A列車で行こうⅢ	¥8,500
遥かなるオーガスタ	¥6,800

※他にも、たくさん在庫があるぞ!!

★中古ハード大放出セール!!

NEC PC-9801 DA2	¥229,800より
NEC PC-9801 RA21	¥219,800より
NEC PC-9801 DS2	¥195,000より
NEC PC-9801 DX2	¥155,000より
NEC PC-9801 EX2	¥128,000より
NEC PC-9801 NS	¥119,800より
NEC PC-9801 NS/E	¥152,000より
エプソン PC-386 M-STD	¥145,000より
エプソン PC-386 LS-STD	¥158,000より
エプソン PC-386 NW2	¥128,000より
NEC PC-8801 FE	¥ 18,000より
NEC PC-8801 MA2	¥ 32,800より
シャープ CZ-604C	¥149,800より
シャープ CZ-603C	¥138,000より
シャープ CZ-652C	¥109,800より
富士通 FM-TOWNS 20F	¥138,000より
富士通 FM-TOWNS 2F	¥ 99,800より
富士通 FM-TOWNS モデル2	¥ 69,800より

※ここにない商品も販売しております。又、価格と在庫のお問い合せは、お電話にてお願いします。

新品 パソコン ワープロ ファミコン ソフト 周辺機器 ならアイ・ツーだ!!

		商品名	販売価格	1年(12回払い)	2年(24回払い)	3年(36回払い)
本体	NEC	PC-9801FA2・U2	¥288,000	¥26,400	¥13,800	¥ 9,700
本体	NEC	PC-9801DS2・U2	¥198,000	¥18,200	¥ 9,500	¥ 6,700
本体	NEC	PC-9801DX2・U2	¥178,000	¥16,300	¥ 8,500	¥ 6,000
本体	NEC	PC-9801CS2	¥248,000	¥22,700	¥11,900	¥ 8,400
本体	NEC	PC-9801NS/T	¥188,000	¥17,300	¥ 9,000	¥ 6,400
本体	NEC	PC-9801NS/T40	¥248,000	¥22,700	¥11,900	¥ 8,400
本体	NEC	PC-9801NC	¥398,000	¥36,500	¥19,000	¥13,400
本体	NEC	PC-9801NL	¥178,000	¥16,300	¥ 8,500	¥ 6,000
本体	エプソン	PC-386GS2・5	¥248,000	¥22,700	¥11,900	¥ 8,400
本体	エプソン	PC-386GE2・5	¥188,000	¥17,200	¥ 9,000	¥ 6,300
本体	エプソン	PC-386P-STD	¥184,800	¥16,908	¥ 8,900	¥ 6,200
本体	エプソン	PC-386NW2	¥158,000	¥14,500	¥ 7,600	¥ 5,300
本体	エプソン	PC-286VJ5	¥153,800	¥14,100	¥ 7,400	¥ 5,200
ディスプレイ	NEC	PC-KD881	¥ 71,000	¥ 6,500	¥ 3,400	¥ 2,400
ディスプレイ	NEC	PC-KD882	¥ 48,800	¥ 4,500	¥ 2,400	¥ 1,700
ディスプレイ	NEC	PC-TV454	¥ 76,800	¥ 7,100	¥ 3,700	¥ 2,600
ディスプレイ	NEC	PC-TV455	¥ 84,800	¥ 7,800	¥ 4,100	¥ 2,900
	シャープ	CU-14FD	¥ 38,000	¥ 3,500	¥ 1,900	¥ 1,300
	シャープ	CU-14KD	¥ 48,000	¥ 4,400	¥ 2,300	¥ 1,700
	シャープ	CU-21HD	¥100,000	¥ 9,200	¥ 4,800	¥ 3,400
プリンター	NEC	PC-PR201/60A	¥ 99,800	¥ 9,200	¥ 4,800	¥ 3,400
プリンター	NEC	PC-PR150VH	¥ 54,500	¥ 5,000	¥ 2,600	¥ 1,900
プリンター	NEC	PC-PR150N	¥ 44,000	¥ 4,100	¥ 2,100	¥ 1,500
プリンター	エプソン	AP-300	¥ 44,800	¥ 4,100	¥ 2,200	¥ 1,500
プリンター	エプソン	AP-900	¥ 52,500	¥ 4,800	¥ 2,600	¥ 1,800
プリンター	エプソン	LP-2000	¥128,000	¥11,800	¥ 6,200	¥ 4,300
プリンター	エプソン	VP-1047(PC)	¥ 64,800	¥ 6,000	¥ 3,100	¥ 2,200
プリンター	エプソン	VP-2600(PC)	¥ 82,800	¥ 7,600	¥ 4,000	¥ 2,800
プリンター	キャノン	BJ-10Vカスタム	¥ 46,500	¥ 4,300	¥ 2,300	¥ 1,600
プリンター	キャノン	BJ-10Vセレクト	¥ 55,300	¥ 5,100	¥ 2,700	¥ 1,900
プリンター	キャノン	BJ-330	¥135,800	¥12,500	¥ 6,500	¥ 4,600
プリンター	キャノン	BJ-300	¥105,800	¥ 9,700	¥ 5,100	¥ 3,600
プリンター	キャノン	LBP-B406E	¥282,800	¥25,900	¥13,500	¥ 9,500
プリンター	松下	KX-P4620	¥188,800	¥17,200	¥ 9,000	¥ 6,400

価格・お届け日お問い合せ専用TEL.大阪店☎06-634-0068 東京店☎03-3258-1198
お見積り無料!! この表以外にも多数取り扱っております。どんどんお電話下さい!

SHARP X68000 PRO SHOPアイ・ツー

CZ-674C/H
CZ-608D/H
NEW ¥新製品スペシャル価格
¥17,500×18 ¥13,300×24 ¥ 9,400×36

CZ-634C/TN
CZ-614C/TN
¥広告に出せないぐらいの大特価☎にて
¥21,000×18 ¥16,000×24 ¥11,300×36

CZ-604C/TN
CZ-606D/TN
¥?26,000
¥14,300×18 ¥10,800×24 ¥ 7,600×36

CZ-634C/TN
CZ-607D/TN
¥広告に出せないぐらいの大特価☎にて
¥20,000×18 ¥15,200×24 ¥10,700×36

CZ-604C/TN
CZ-607D/TN
¥?42,500
¥15,300×18 ¥11,600×24 ¥ 8,200×36

CZ-653C/BK
CZ-603D/BK
51% Off ¥?79,800
¥11,300×18 ¥ 8,600×24 ¥ 6,100×36

Panasonic

MSX turbo R パソコン
A1GT
FS-A1GT 定価¥99,800
現金一括払い大特価
¥?7,800
新入学記念特価
早い者勝ち ★限定★ ソフトプレゼント TEL.にてお問い合せ下さい。
分割払いもO.K!
¥6,300×12 ¥4,400×18 ¥3,300×24
周辺機器も充実
all 20%off

●アイ・ツーのサポートは…

■初期不良交換は最長6ヵ月(メーカー及びお買上時期によって異なりますのでお問い合せ下さい!)
新品ハード&ソフトはメーカーより入荷後開梱せずにお客様にお渡ししますので万一動作不良の場合、同一商品の新品と交換させて頂きます!

■下取り、買い取り歓迎!
現在お使いのパソコン・ワープロ・ソフト高価買取ります! 下取りの場合はさらに高価にて!
わずかな予算で新品に買い替えできます。《買取り専用TEL.大阪06-633-9812 東京03-3258-3539》

■全国配達(通販システム)万全体制!
忙しいあなたも、もう安心♥ 配達日(日・祝・祭もOK)指定可能 配達時間(午前・午後、夜間)指定可能

支払い回数	1	3	6	10	12	15	18	20	24	30	36	42	48	54	60
アイ・ツー金利	2.06	2.65	3.8	5.5	6.6	7.75	9.9	10.5	11.2	16	17.3	22.6	26.4	29.2	30.5
他店金利	3	4	5	7	9	10	12	13	16	19	25	28	31	34	35

●アイ・ツーのお支払い方法は…

① 現金書留
大阪店へお申し込みの方は
〒542 大阪市中央区難波千日前6-7 西政ビル3F
㈱アイ・ツー大阪店
東京店へお申し込みの方は
〒101 東京都千代田区神田佐久間町1-17 亀谷ビル2F
㈱アイ・ツー東京店
＊おつりのないようにご送金下さい。
＊ご注文商品名を明記して忘れずに同封して下さい。
＊切手及び為替でのご送金はご遠慮下さい。

② 銀行振込 大阪店へお申し込みの方は
三和銀行 難波支店(普)3646352
東京店へお申し込みの方は
三和銀行 難波支店(普)3646378
＊ご送金前に必ずTel.にてお申し込み下さい。
＊お振込手数料はご負担願います。

③ 郵便局よりの振込
郵便局口座 大阪4-104341 口座名義㈱アイ・ツーへご送金下さい。
＊ご送金前に必ずTel.にてお申し込み下さい。＊お振込手数料はご負担願います。
振込用紙の裏面、備考欄にご注文商品名、お申し込み店名(東京店 or 大阪店)をご明記下さい。

④ 代金引替システム
お電話1本でカンタンお申し込み。商品お届け時のお支払いでOK。
通販専用Tel.にお申し込み下さい。(送料と別途手数料が必要です。)

⑤ アイ・ツーラクラククレジット
頭金不要、商品は今すぐお手元に/お支払いは月々ゆとりの¥3,000より。
業界NO.1の低金利で本当にラクラク。
夏or冬のボーナス一括払い、又は夏、冬2回払いもOK。
手続きカンタン。お気軽にお申し込み下さい。

高額買取り月間開始!

♥♥♥あなたのパソコン・ファミコン買取ります!!♥♥♥

アイ・ツー リサイクルシステム

この買取り価格表は
平成4年3月10日現在です。

■パソコンハード

アイ・ツーでは、あなたのハード・周辺機器を独自の買取りシステムによって高額にて買取りします。

(MIDI・モデム・増設ボードなど高額にて買取りします。くわしくは、TELにてお問い合せください。)

買取り価格表

NEC	PC-9801FA2・U2	¥240,000
	PC-9801DA2・U2	¥200,000
	PC-9801DS2・U2	¥160,000
	PC-9801RA21	¥180,000
	PC-9801RA2	¥160,000
	PC-9801RS21	¥160,000
	PC-9801DX2	¥130,000
	PC-9801RX21	¥120,000
	PC-9801NS/E	¥130,000
	PC-9801NS/T	¥145,000
	PC-9801NC	¥280,000
エプソン	PC-386GS5	¥200,000
	PC-386M-STD	¥120,000
	PC-386P2	¥130,000
	PC-386NAE1	¥130,000
	PC-386NW2	¥120,000
	PC-286VG-STD	¥105,000
	PC-286VF-STD	¥ 80,000
	PC-286C-STD	¥ 65,000
シャープ	CZ-674C	¥180,000
	CZ-634C	¥185,000
	CZ-623C	¥175,000
	CZ-604C	¥125,000
	CZ-653C	¥100,000
富士通	FM-TOWNSII CX20	¥200,000
	FM-TOWNSII UX20	¥170,000
	FM-TOWNS20F	¥100,000
	FM-TOWNS2F	¥ 60,000
MSX	FS-AIGT	¥ 40,000
	FS-AIST	¥ 30,000
	FS-AIWSX	¥ 20,000
	HB-FIXDJ	¥ 18,000

※ここにない商品も買取りしています。お問い合せください。

■パソコンソフト・ファミコン

アイ・ツーでは、あなたのパソコンソフト・ファミコンなど高額にて、買取りします。

(98・88・X68・M2・FM-T・ファミコンなど、アミューズメント商品を何でも買取りします。)

※アイ・ツーウルフ会員の方は、更に買取りUP!!

今月の超高額買取りソフト

三国志III(98)・天下統一II(98)・シュヴァルツシルトIII(98)・WOLF PACK(98)・F19ステルスファイター(98)・グロスドイチュランド(98)・サバッシュII(98)・太閤立志伝(98)・マイト&マジックIII(98)・ドラゴンスレイヤー英雄伝説II(88)・ぽっぷるメイル(88)・ヨーロッパ戦線(88)・グラディウスIII(68)・出たなツインビー(68)・信長の野望武将風雲録(68)・FMパナアミューズメントカートリッジ(MSX)・A列車で行こうIII(FM-T)・オーサム(FM-T)・ライフ&デス(FM-T)・信長の野望武将風雲録(FM-T)

★申し込み方法

- ●買取り商品を宅急便か、郵便小包みでアイ・ツーに送ろう。
- ●高額査定しました査定価格をご連絡しますので、ご了承いただきしだいご送金させていただきます。
  (ご了承いただけない場合は、ご返送させていただきます。)

アイ・ツー 下取り交換システム

●下取り交換システム(ハード編)(この交換差額例は平成4年3月10日現在です。)

アイ・ツーでは、あなたのハードを最新機種に交換のお手伝いをさせていただきます。

(交換差額例)

●PC-9801RA21	➡PC-9801FA2	交換差額¥170,000
●PC-9801NS/E	➡PC-9801NS/T	交換差額¥ 60,000
●CZ-603C	➡CZ-674C	交換差額¥110,000
●FM-TOWNS20Fセット (DP533+KB105)	➡FM-TOWNSIILIX20 (KB101A付)	交換差額¥ 80,000
●FS-AIST	➡FS-AIGT	交換差額¥ 40,000

※差額金額は、市場相場や査定商品の程度などにより、変動します。又交換差額例以外の商品でも取り扱っておりますので、くわしくはTELにて、お問い合せ下さい。

●下取り交換システム(パソコンソフト編)

アイ・ツーでは、あなたのいらなくなったソフトと新作(中古)ソフトをより少ない差額金額にて交換できるよう、お手伝いさせていただきます。

(交換差額例)
交換差額 ¥4,000

グロス・ドイチュランド(98) ➡ スーパー野球道(98)

交換差額によるお問い合せは、各買取り窓口にてお問い合せ下さい。
※交換差額例は平成4年3月10日現在です。

問い合わせ & 送り先

アイ・ツー 大阪買取りセンター **06-633-9812**
FAX.06-641-2535 受付時間/11:00〜20:00
〒542 大阪市中央区難波千日前6-7 西政ビル3F

アイ・ツー 東京買取りセンター **03-3258-3539**
FAX.03-3258-3868 受付時間/10:00〜19:00
〒101 東京都千代田区神田佐久間町1-17 亀谷ビル2F

パソコンプラザ NiC

株式会社日本インコム

●営業時間 AM10:00 ～ PM7:00
●5月の店休スケジュール 7日、14日、21日

★安さと安心の直営34店ネットワーク★
●全商品新品メーカー完全保証付
●1週間以内の初期不良は交換します。
●全国リースシステム4～6年受付
●各種カードOK、VISA・DC・UC・日信販
●下取OK・らくらく買い換え方式

全国代金着払OK!システム
全国即決・低金利クレジット

●頭金なし★ボーナス一括払受付中★1回から最長84回払いまでOK!

支払回数	1	3	6	10	12	15	18	20	24	30	36	42	48	54	60	66	72	78	84
金利%	2.5	3.5	4.5	6.0	6.0	8.5	11.0	12.0	12.5	17.0	17.5	22.0	23.0	29.0	29.5	36.0	38.0	42.5	45.5

春のチャンスセール・新製品が激安!★全店大感謝フェア

ノートパソコン

NEC EPSON TOSHIBA FUJITSU SANYO Apple Computer IBM

NEC PC-9801NS/T + ★内蔵 80MB ハードディスク

NEW 34% OFF
セット定価合計¥406,000
NiC特価 ¥268,000
48回クレジット月々7,000円

NEC PC-9701NL + ★4MB増設RAMカード

NEW 34% OFF
セット定価合計¥312,800
NiC特価 ¥207,000
48回クレジット月々5,400円

NEC PC-9801NC ★カラー液晶ディスプレイ + ★内蔵 80MB ハードディスク

35% OFF
セット定価合計¥716,000
NiC特価 ¥468,000
48回クレジット月々12,300円

TOSHIBA J-3100SX001VW + ★内蔵 80MB ハードディスク

29% OFF
セット定価合計¥486,000
NiC特価 ¥344,000
48回クレジット月々9,000円

IBM PS/55note-SV4 ●40MBハードディスク内蔵 ●DOS-J5.0/V付

32% OFF
セット定価合計¥368,000
NiC特価 ¥249,800
48回クレジット月々6,500円

Macintosh PowerBook170 ★68030・25MHz・コプロ付 ●40MBハードディスク内蔵

31% OFF
定価¥748,000
NiC特価 ¥519,800
48回クレジット月々13,700円

●NEC PC-9801NS/T + 内蔵20MBハードディスク ▶¥225,000
●NEC PC-9801NS/T + 内蔵40MBハードディスク ▶¥247,000
●NEC PC-9801NS/T + 内蔵120MBハードディスク ▶¥283,000
●NEC PC-9801NC + ノートプリンタ BJ-10VC ▶¥449,000
●NEC PC-9801NC + 内蔵40MB RAMカード ▶¥427,000
●EPSON PC-386NOTE-AE + 内蔵40MBハードディスク ▶¥229,000
●EPSON PC-386NOTE-AE + 内蔵80MBハードディスク ▶¥235,000
●EPSON PC-386NOTE-W2 + ノートプリンタ BJ-10VC ▶¥209,000
●TOSHIBA J-3100SX001VW + 内蔵40MBハードディスク ▶¥299,000
●TOSHIBA J-3100SL001VW + ノートプリンタ BJ-10VC ▶¥344,000
●IBM PS/55note-SV8 + Desk Jet 500J ▶¥387,000
●Machintosh PowerBook 100 2MB/HD20 ▶¥229,800
●Machintosh PowerBook 140 4MB/HD40 ▶¥419,800
●Fujitsu FMR-CARD + ソフト3種 ▶¥184,800
●Fujitsu FMR-50NBX2 80MHD ▶TEL価格

デスクトップパソコン

NEC EPSON TOSHIBA FUJITSU SHARP Apple Computer IBM

NEC PC-9801FA2/U2 + ★14インチ 0.28 モニター

NEW 40% OFF
セット定価合計¥557,800
NiC特価 ¥334,000
48回クレジット月々8,800円

NEC PC-H98-80-002 + ★三菱14インチ ハイレゾ モニター ●専用ケーブルセット ★内蔵100MBハードディスク
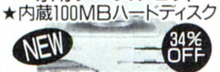
NEW 34% OFF
セット定価合計¥931,000
NiC特価 ¥616,000
48回クレジット月々16,200円

NEC PC-9801CS2 ★12インチカラーモニター一体型 + BJ10V-custom
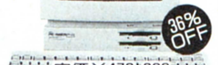
36% OFF
定価¥470,300
NiC特価 ¥299,000
48回クレジット月々7,800円

EPSON PC-386GS5/2 ★15インチ ハイレゾ モニター

38% OFF
セット定価合計¥566,000
NiC特価 ¥349,000
48回クレジット月々9,200円

EPSON PC-386GE5/2 ★14インチ 0.28 モニター

41% OFF
セット定価合計¥397,800
NiC特価 ¥234,000
48回クレジット月々6,100円

EPSON PC-386P ★14インチ 0.28 モニター

36% OFF
セット定価合計¥367,800
NiC特価 ¥234,000
48回クレジット月々6,100円

★NEC PC-9801FA2/U2 + 内蔵240MBハードディスク ▶¥404,000
●NEC PC-9801FA2/U2 + 内蔵120MBハードディスク ▶¥369,000
●NEC PC-9801FA2/U2 + 内蔵40MBハードディスク ▶¥349,000
●NEC PS-9801DS2/U2 + 14"カラー 0.28モニター ▶¥259,000
●NEC PC-98GS MODEL2 + 15"モニター 640×480 ▶¥689,000
★NEC PC-H98 MODEL80-002 + 17"ハイレゾモニター ▶¥587,000
★NEC PC-H98 MODEL90-002 + 17"ハイレゾモニター ▶¥792,000
●EPSON PC-386GS3 + 15"ハイレゾモニター ▶¥369,000
●EPSON PC-386GE3 + 14"カラー 0.28モニター ▶¥264,000
●EPSON PC-286VJ5 + 14"カラー 0.28モニター ▶¥199,000
●Mac Classic 2MB/FD ✗¥178,000 ▶¥89,800
● Mac Classic 2MB/FD + 内蔵40MBハードディスク ▶¥136,600
● Mac LC4MB/FD ✗¥298,000 ▶¥164,800
● Mac IIsi 5MB/FD ✗¥588,000 ▶¥399,800
● Mac IIci 5MB/FD ✗¥838,000 ▶¥579,800
● Mac Quadra700 4MB/FD ✗¥1,238,000 ▶¥819,800
● Mac Quadra700 4MB/HD160 ✗¥1,478,000 ▶¥979,800
● Mac Quadra900 4MB/FD ✗¥1,438,000 ▶¥949,800
● Mac Quadra900 4MB/HD160 ✗¥1,678,000 ▶¥1,099,800
●CANON AXi/V486 + 14"カラー VGAモニター ▶¥434,000
●MITAC 4060F486SX-25 + 14"カラー Super VGA ▶¥364,000
★SHARP CompactXVI + 純正14" 0.28モニター ▶¥293,900
●SHARP XVI CZ-644C-TN +CZ606D-T ✗¥597,800 ▶¥409,600
●FUJITSU FM TOWNS-20F 基本セット ✗¥422,800 ▶¥2?9,800

Macintosh ClassicII 4MB/FD + ★内蔵40MBハードディスク

45% OFF
セット定価合計¥396,000
NiC特価 ¥216,000
48回クレジット月々5,700円

Macintosh LC 4MB/FD + ★トリニトロン13"カラーモニター ★内蔵100MBハードディスク

44% OFF
セット定価合計¥586,000
NiC特価 ¥326,000
48回クレジット月々8,600円

Macintosh IIsi 5MB/FD + ★トリニトロン13"カラーモニター ★内蔵100MBハードディスク
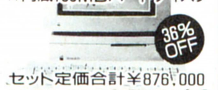
36% OFF
セット定価合計¥876,000
NiC特価 ¥561,000
48回クレジット月々14,800円

FUJITSU FM TOWNSII-CX20 + ★FMT-DP533純正モニター ★FMT-KB101A純正キーボード

破格OFF
セット定価合計¥412,800
NiC特価 ¥3?9,800
48回クレジット月々TEL円

FUJITSU FM TOWNSII-UX20 ●10"トリニトロンモニター一体型 + ★FMT-KB101A純正キーボード

破格OFF
セット定価合計¥298,000
NiC特価 ¥2?9,800
48回クレジット月々TEL円

IBM PS/55Z-5300UV1 ●13インチXGAモニター一体型 ●DOS-J5.0/V付
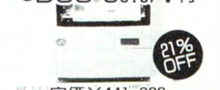
21% OFF
定価¥441,000
NiC特価 ¥349,800
48回クレジット月々9,200円

ソフト体験コーナーNOW! 大好評

池袋東口店 ☎03-3989-9757
FAX.03-3989-9784
東京都豊島区東池袋1-47-12 シウトウビル3F
第一勧業埼玉銀行池袋副都心支店(普)108053ニック

池袋北口店 ☎03-5391-4100
FAX.03-5391-4105
東京都豊島区西池袋1-44-5 平田ビル6F
三菱銀行池袋東口支店(普)0449998ニック
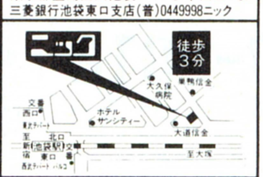

渋谷店 ☎03-3498-0671
FAX.03-3498-0681
東京都渋谷区渋谷3-7-3 第1野口ビル2F
三菱銀行渋谷支店(普)1017061ニック
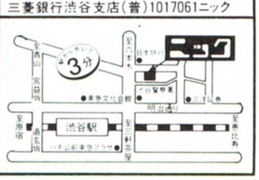

高円寺南口店 ☎03-5378-9761
FAX.03-5378-9763
東京都杉並区高円寺南4-24-3 第3下田ビル2F
三菱銀行 高円寺支店(普)0453963 ニック
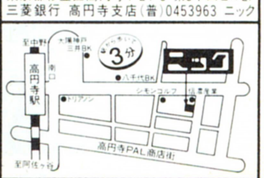

※価格は変動します。最新の価格・在庫はお問い合わせ下さい。

電話1本 全国通販

- ●全国代金着払いOKシステム
- ●全国、通販クレジットOK
- ●買った後も安心のスーパーサポート
- ●全国スピード配送・完全保険付
- ●便利な、日・祝日・指定日配送OK
- ●見積サービス・FAX見積OK

★大船店オープン5周年記念セール中!
★船橋店オープン3周年記念セール中!

パソコンプラザNiC

NiC 池袋通販センター 受付時間 AM10：00〜PM7：00
☎03-3590-6961
FAX.03-3590-3261 (振)三菱銀行池袋支店 (普)0381069ニック 日曜定休

NiC 西東京通販センター 受付時間 AM10：00〜PM7：00
☎0427-24-5131
FAX.0427-24-5133 (振)三和銀行町田支店(普)3562797ニック 日曜定休

ディスプレイ　17"ハイレゾ・ノンインターレス¥194,800

- ●14インチ 0.31 ノングレア・帯電防止付…¥37,800
- ●14インチ 0.28 ノングレア・帯電防止付…¥39,800
- ●TV付 0.31 カラーモニター……¥69,800
- ●三菱 ハイレゾ 14インチモニター…¥99,800
- ●NEC ハイレゾ 20インチモニター…¥319,800

プリンター　大特価市!

- ●A4熱転写カラープリンタ…¥29,800
- ●A4インクジェット48ドットプリンタ…¥39,800
- ●136桁インパクトプリンタ…¥49,800
- ●136桁カラーインパクトプリンタ…¥59,800
- ●136桁インクジェット48ドット…¥119,800
- ★A4日本語ページプリンタ…¥149,800

ハードディスク　NS/E・T内蔵120MB➡¥83,800

★240MB SCSI………➡¥124,800

- ●50MB SCSI…限定100台¥49,800
- ●100MB SCSI…限定100台¥69,800
- ●125MB SCSI・限定100台¥77,800
- ●170MB SCSI・限定50台¥89,800
- ●240MB SCSI……¥124,800
- ●400MB SCSI……¥269,800
- ●J3100SX内蔵40MB…¥79,800
- ●J3100SX内蔵80MB…¥124,800
- ●NS内蔵40MB……¥69,800
- ●FA内蔵40MB……¥59,800
- ●FA内蔵120MB……¥79,800
- ●FA内蔵240MB……¥114,800
- ●H98内蔵100MB……¥124,800
- ●NS/T, NS/E内蔵20MB…¥25,800
- ●NS/T, NS/E内蔵40MB…¥47,800
- ●NS/T, NS/E内蔵80MB…¥68,800
- ●ノートA, ブックL内蔵40MB…¥69,800
- ●ノートA, ブックL内蔵80MB…¥75,800
- ●テープ・ストリーマー120MB……¥53,800

光磁気ディスク　大特価市!

- ●3.5"MO・120MB・98用I/F付セット…¥179,800
- ●3.5"MO・120MB・Mac用I/F付セット…¥194,800
- ★5"MO・600MB SCSI 限定20台……¥268,000

フロッピードライブ　激安フェア!

- ★3.5インチ・1ドライブ…¥13,800
- ★3.5インチ・2ドライブ…¥24,800
- ●3.5"(HD/DD)自動・1ドライブ…¥16,800
- ●3.5"(HD/DD)自動・2ドライブ…¥29,800
- ★5インチ・1ドライブ……¥22,800
- ★5インチ・2ドライブ……¥35,800
- ●5"(HD/DD)自動・1ドライブ…¥29,800
- ●5"(HD/DD)自動・2ドライブ…¥43,800

RAMボード　PC-386P内蔵4M…¥32,800

- ★98NS/T内蔵2MB……➡¥14,800
- ★FA内蔵4MB………➡¥26,800
- ●EMS-2M(ソフト付)…¥14,800
- ●EMS-4M(ソフト付)…¥25,800
- ●EMS-6M(ソフト付)…¥43,800
- ●DA内蔵4MB……¥19,800
- ●98増設SIMM 2MB…¥11,800
- ●FA内蔵8MB……¥49,800
- ●H98内蔵4MB……¥34,800
- ●PC-386内蔵4MB……¥33,800
- ●98ノート用4MB……¥27,800
- ●98ノート用8MB……¥49,800
- ●EPSONノート用4MB……¥36,800
- ●EPSONノート用8MB……¥68,800
- ●J-3100用2MB……¥12,800
- ●J-3100用4MB……¥27,800
- ●PS/55ノート用4MB……¥29,800

通信モデム　大特価市!

- ●2400bps/MNP5……¥19,800
- ●ポケットモデム/2400bps・MNP5・V42bis……¥19,800
- ●98ノート内蔵モデム/2400bps・MNP5・V42bis……¥27,800
- ●DynaBook内蔵モデム/2400bps・MNP5……¥27,800
- ●9600bps・MNP5・V32/42bis……¥69,800

FAXアダプター　大特価市!

- ●HALFAX9600……¥59,800
- ●HALFAX9600EX…¥75,800
- ●STAR-Fax20……¥79,800
- ●STAR-Fax7……¥46,400
- ●STAR-Faxノート……¥69,800
- ●FR-2000……¥38,800
- ●FR-4000……¥66,800

★特選お買得ソフトベスト166★

■日本語FEP
- WXII +……¥6,480
- VJE-β……¥11,800

■Windows Font
- ★C-FONT……¥29,800
- ★FONTギャラリー……¥39,800
- ★FONT Pro 1000……¥18,600

■総合型ソフト
- ハーモニー R1.0……¥35,800
- MS-Works Ver.2.1……¥24,800
- ★WORKSMART……¥26,800

■ワープロ・DTP
- MS-Word Ver.1.2 for Windows…¥38,800
- 松 Ver.5入門ビデオ付……¥34,800
- ★ARUGA Sprits……¥26,800
- PI EXE Ver.2/ARUGA……¥34,800
- 一太郎 dash……¥24,800
- 一太郎 Ver4.3……¥36,800
- Z's word JG2……¥38,800
- VJE-pen Ver.3.0……¥21,800
- ★直子の代筆 Ver.4……¥6,800
- ★Word Perfect……¥37,800
- New ASkey Word (徳)……¥25,800
- ページメーカー 3.0J/SE for Windows ¥108,800

■表計算
- 1-2-3 Windows R1.0J……¥61,800
- MS-Excel Ver.3.1 for Windows…¥58,800
- Cubic CALC……¥49,800
- Lotus Freelance R2.3J……¥58,800
- Lotus 1-2-3 R2.3J……¥58,800
- WINGZ 1.1J MS-Windows 3.0版…¥68,800
- 1-2-3 NOTE BOOK……¥24,800

■データベース
- dBASE Ⅳ……¥129,800
- Ninja 4……¥21,800
- ナイル……¥68,800
- ★ASKA Ver.2……¥21,400
- ZERO/EX……¥33,800
- PARADOX 3.5……¥57,800
- PARADOX ENGINE……¥64,800
- F・1 DATA BOX Ver.2.0……¥19,800
- 桐 Ver.3 Ver.UPシール付……¥56,800
- The CARD3+……¥31,800
- カドリールWOW……¥26,800
- ★DB-ZAURUS Windows対応…¥68,800
- ★知子の情報 Ver.4……¥17,800
- dBXL……¥52,800
- R：BASE PRO……¥104,800
- アシスト・ゆーぴーシリーズ……¥6,480
- パワーシリーズ……¥13,200

★★MS-Windows3.0コネクション★★
- ●MS-Word for Windows ¥38,800
- ●MS-Excel Windows ¥58,800
- ●Lotus 1-2-3/Windows ¥65,800
- ●PRESBOX Ver.3 ¥59,800
- ●Page Maker 3.0J/SE ¥108,800
- ●WXII WIN ¥7,200
- ●Designer 3.1J ¥112,800
- ●Front Pro 1000 ¥19,800
- ●AFTER DARK2.0 ¥6,800
- ●ハイレゾボードGA-10241 ¥73,800

■業務用CAD
- Generic CARD 3Dドラフト……¥132,800
- Generic CARD 5.0……¥109,800
- Dsign CAD Ver.2……¥159,800
- Dyna CAD……¥64,800
- Dyna CAD2……¥223,500
- AUTO CAD GXIII……¥733,800

■会計・給与・販売管理
- 弥生会計3 大好評 ¥46,400
- 弥生かんたん帳簿……¥32,000
- 弥生販売管理3……¥49,800
- PCA会計II 企業編D……¥139,800
- PCA会計II 企業編C……¥119,800
- TOP財務会計 エキスパート2スーパーシステム…¥151,800
- TOPおまかせ申告……¥35,800
- 三代目大番頭 Ver.2……¥154,800
- PCA給与Pro……¥139,800
- TOP給与計算 エキスパート2B…¥119,800
- パートナー Ver.3.0……¥117,800
- 商魂S Ver.2.0……¥92,800
- 商管S Ver.2.0……¥79,800
- 凄腕販売管理……¥148,800 体験版(5")プレゼント

■グラフィックス
- Z's STAFF Kid98……¥18,800
- CANDY 4……¥39,800
- 花子Ver.2……¥36,800
- 3・D PEPS……¥59,800
- 日本語Designer V3.1……¥112,800
- HYPER FRAME+……¥71,800
- HYPER 彩子……¥64,800

■ミュージック
- ミュージ郎300……¥74,800
- ミュージ郎500……¥122,800
- ミュージ郎Jr.BOAD……¥49,800
- サウンドパレット NOTE……¥43,800
- RCM-PC98 Ver.2.3……¥45,800

■通信
- まいとーく Ver.2……¥16,800
- CCT98III……¥14,800

■エディター
- VZエディター……¥7,280
- MIFES Ver.5……¥25,600

■ユーティリティー
- エコロジーII/ノストラダムス98…各¥20,200
- オーシャノグラフィーII……¥16,500
- コロボックル98……¥16,500
- MAX LINK Ver.2……¥13,000
- D.H.TOOL MAOIX対応……¥11,800
- MEMORY PRO386 Ver.1.5……¥7,200
- ノートン ユーティリティーズ……¥26,800
- 全略ハードディスク殿 Ver.2……¥11,300
- SELEX Windows Ver.3.2……¥13,700
- Newton 98 Ver.2……¥6,480

■OS・言語
- ★MS-DOS 5.0 基本機能セット…¥9,800
- ★MS-DOS 5.0 拡張セット……¥7,400
- MS-DOS 3.3D 基本機能セット…¥7,980
- MS-DOS 3.0D 拡張セット……¥6,300
- NEC MS-Windows Ver.3.0……¥17,800
- EPSON MS-Windows Ver.3.0…¥17,800
- Windows開発支援キット……¥69,800
- Quick C Ver.2.0/Quick Basic Ver.4.5…¥11,800
- TURBO C++2ND……¥12,800
- BORLAND C++……¥63,800
- TURBO PASCAL 6.0……¥12,800
- TURBO PASCAL PRO 6.0……¥26,800
- TURBO PASCAL for Windows…¥19,800
- Microsoft-BASIC Ver.7.1……¥59,800
- Microsoft-MASM……¥24,800
- Microsoft-C コンパイラ Ver.6.0 ¥59,800
- Microsoft-FORTRAN Ver.4.1……¥49,800
- Small Talk V……¥44,800
- N88日本語BASIC(MS-DOS版)V6.0…¥13,100
- True BASIC……¥11,800
- SOURCER……¥29,800

■その他
- EJ-BANK……¥66,800
- 駅すぱ〜と 91年度版……¥15,800

その他ソフト全て扱っております
気軽にお問合せください

■J-3100-Dynabook用ソフト
- 日英MS-DOS Ver.5.0……¥17,300
- The CARD3+……¥33,600
- Lotus 1-2-3 R2.3J……¥58,800
- MS-Windows 3.0……¥19,800
- Microsoft Works Ver.2.1……¥24,800
- MS-WORKS……¥25,800
- PIEXE Ver.2 ARUGA……¥34,800
- 一太郎dash……¥26,800
- 一太郎Ver4……¥43,800
- Microsoft Multiplan……¥43,000
- Let's アイリス……¥27,700
- Word Perfect 5.1……¥65,300
- ノートンユーティリティー……¥28,000
- MAX LINK DynaBook←→PC98…¥13,800
- アシストシリーズ……¥6,480

■IBM・DOS/V用ソフト
- DOS 5.0/V……¥18,400
- MS-Windows 3.0……¥19,800
- MS-WORKS……¥31,800
- 一太郎Ver4……¥49,800
- 一太郎dash……¥29,800
- VJE-β……¥13,800
- VJE-pen……¥27,800
- Lotus 1-2-3 R2.3J……¥58,800
- EJ-BANK Ver5……¥69,800

■FM Towns用ソフト
- MS-Windows 3.0……¥19,800
- MS-DOS3.1……¥7,800
- HYPER NOTE……¥14,400
- クレヨナージュ……¥33,600
- ハイパー遊名人……¥33,600
- FM-OASYS V3.1 FD版……¥44,000
- FM-OASYS V3.1 HD版……¥46,400
- CRI Stac Card……¥30,000
- Z's STAFF PRO TOWNS……¥46,400
- おっとアニメ君……¥36,000
- C-TRACE TOWNS……¥54,400
- CRIS……¥19,200
- EUPHONY V1.1……¥78,400
- MUSIC PRO TOWNS……¥15,800

■Mac用ソフト
- System 7.0(E)……¥13,800
- 日本語ハイパーカード 2.0……¥13,900
- 日本語Excel 2.2……¥76,800
- 日本語Wings 1.1……¥67,800
- Full Impact 2.0J……¥45,800
- Photo Shop 日本語……¥112,800
- イラストレーター1.9.5……¥90,000
- EG Word 4.2……¥46,800
- 日本語ページメーカー 3.5……¥112,800

★NIC体験フェアー★
Cubic CALC……¥49,800
体験版キャンペーン中

サウンドボード　大特価市!

リトルオーケストラLS ¥14,800

- ●サウンドオーケストラ-LS……¥21,800
- ●リトルオーケストラRS……¥18,800
- ●MPU-PC98II……¥16,800
- ●EMU-98……¥15,800
- ●スピークボード……¥36,800
- ●EMU232C……¥6,980

ミュージック　大特価市!

- ●ミュージ郎500……¥122,800
- ●ミュージ郎300……¥74,800
- ●ミュージ郎Jr.ボード……¥49,800
- ●RCM-PC98 Ver.2.3……¥45,800
- ●サウンドパレット……¥43,800
- ●サウンドパレットノート……¥43,800

プロッター　大特価市!

- ●Roland
  - Skech Mate A4……¥49,800
  - DXY-1100 A3……¥108,800
  - DPX-2500 A2……¥629,000
  - DPX-3500 A1……¥756,000
- ●GRAPHTEC
  - MP4100 A3……¥108,800
  - FP7200 A2……¥544,000
  - FP7100 A1……¥670,000
- ●MUTOH
  - PP-210M A3……¥84,800
  - PP-210S A3……¥114,100

その他 周辺　大特価市!

- ★パソコンラック/オリジナル4段ラック……¥14,800
- ★無停電電源装置……¥35,800
- ●マウス
  - 200カウント……¥1,980
  - 400カウント……¥3,980
  - 100〜400オート……¥4,680
- ●フロッピー
  - 5インチ……10枚¥580
  - 3.5インチ……10枚¥980
- ●数値演算プロセッサー
  - 80387SX-16M……¥21,800
  - 80387SX-20M……¥21,800
  - 80387-16M・20M・25M・33M……各¥33,800
  - CX80C387-16・20・25・33GP……各¥39,800
  - 80487SX……¥69,800

八王子店
☎0426-42-6911
FAX.0426-42-7517
東京都八王子市東町1-11 久保田ビル3F
太陽神戸三井銀行八王子駅前支店(普)5534537ニック

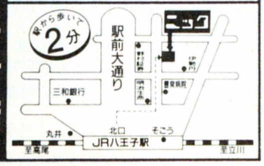

大船店
☎0467-45-3422
FAX.0467-45-1736
神奈川県鎌倉市大船1-3-12 菅野ビル3F
協和埼玉銀行大船支店(普)321462ニック

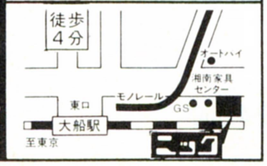

船橋店
☎0474-25-4511
FAX.0474-25-4100
千葉県船橋市本町7-4-13 ミハルビル3F
大和銀行船橋支店(普)6948969ニック

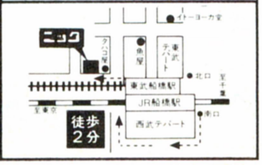

全国出張サービス

富士通FM-TOWNSをお買い上げのお客様に限り万一故障が生じた場合には、サービスマンが全国どこでもお伺いいたします。

パソコンプラザNiC

※本広告に掲載の商品価格には、消費税及び送料は含まれておりません。

第2回 TOWNS 大抽選会

FM-LAB開店8周年及び、FM TOWNS販売実績2500台突破、を記念し、日頃の感謝をこめ、ソフトクリエイトからのビッグプレゼント／この頁の下の大抽選会引換券を切り取ってお持ちください。当店で一万円以上お買上げのかたに1回、あとは10万円毎に一回ずつもれなくビッグチャンス

技術とサービスと信頼のFM-LAB(ソフトクリエ

FM TOWNS／FM Rの

●富士通パソコン本体、オプションのほとんど全てを！ ●ビジネス・ゲームソフトのほと

☆セットの組合せについては、ハード、ソフト共一部交換可能です。

FM TOWNS II
UX20基本セット

●FM TOWNS II モデルUX20(本体/NEW TOWNSシステムV2.1搭載・トリニトロン管使用・10インチディスプレイ・フロントローディングCD-ROM) ……¥288,000
●MT-KB101A/202A(キーボード) ……¥ 10,000
■定価合計 ……¥298,000

電脳超特価(ビッグプレゼント付)
クレジット均等払い(頭金なし)
安すぎて表示できなくなりましたPart II

新商品 FM TOWNS II UX40(CPU:386SX・40MBHDD内蔵)
……定価¥388,000円
★本体をUX40に換えた場合UX20より¥73,000UPになります。

FM TOWNS
20F トリニトロン基本セット(NEW TOWNSシステムV2.1+NEWキーボードセット)

●FM TOWNS20F(本体・CPU:386DX) ……¥323,000
●FMT-DP535(ディスプレイ・トリニトロン管CRTマスクピッチ0.38mm) ……¥ 89,800
●FMT-KB107/207(テンキー+ALTキー付JIS or 親指シフトキーボード) ……¥ 30,000
■定価合計 ……¥452,800

電脳超特価(ビッグプレゼント付)
クレジット均等払い(頭金なし)
安すぎて表示できなくなりましたPart II

★FMT-DP535▶変更▶FMT-DP533(マスクピッチ0.39mmブラウン管)▶差額¥16,000DOWN
★FMT-DP535▶変更▶FMT-DP536(マスクピッチ0.26mmトリニトロン管)▶差額¥34,000UP
★FMT-DP535▶変更▶FMT-DP534(マスクピッチ0.28mmブラウン管)▶差額¥13,000UP

FM TOWNS II
CX20 トリニトロン基本セット

●FM TOWNS II CX20(本体/NEW TOWNSシステムV2.1搭載・CPU386DX・ノーウェイト・2FDタイプ) ……¥333,000
●FMT-DP535(ディスプレイ・トリニトロン管CRT) ……¥ 89,800
●FMT-KB107/207(テンキー+ALTキー付JIS or 親指シフトキーボード) ……¥ 30,000
■定価合計 ……¥442,800

電脳超特価(ビッグプレゼント付)
クレジット均等払い(頭金なし)
安すぎて表示できなくなりましたPart II

★FMT-DP535▶変更▶FMT-DP533▶差額¥16,000DOWN
★CX20(本体)▶変更▶CX40(本体¥433,000)▶差額¥73,000UP
★CX20(本体)▶変更▶CX100(本体¥533,000)▶差額¥145,000UP

電脳最前線in FM-LABソフトクリエイト
期間 3月6日金→4月26日日 期間中無休

ソフトクリエイト ビッグプレゼント フェア開催中、FM TOWNSをセットでお買い求めのお客様にもれなくプレゼント！

①お好きなゲームソフト(1万円以内)
②フリーウェアコレクション4
③新発売・フラクタルエンジン
④連射式ジョイカード or ブランクディスケット 10枚
⑤親月ありさオリジナルテレカ
⑥TOWNS無料講習会券+FM情報誌「FMシャトル」
⑦TOWNSアプリケーション情報&システム構成図

第2回TOWNS大抽選会
フェア開催中FM TOWNSをセットでお買い求めのお客様にビッグチャンス／先着500名様に空クジなしのプレゼント

1等 130MBハードディスク …2本
2等 100MBハードディスク …2本
3等 富士通純正カラー熱転写プリンタ …3本
4等 3.5インチ外付FDドライブ …4本
5等 一流メーカーFM TOWNS対応2MB増設RAM ……10本
6等 システムサコム製MIDIカード…3本
7等 Oh! FM TOWNSまたはマイコンBASICマガジンまたはLOGiNの1年間無料購読券 … 各2本
8等 TOWNSオリジナル時計 …40本
9等 TOWNS用ソフト(先着順に選択) …50本
10等 TOWNSオリジナルグッズ

今月の目玉品

●FM TOWNS/R対応 90MBハードディスク HD-90T……処分価格(100台限り)¥59,800
●FM TOWNS/R対応 170MBハードディスク HD-J170 ……超大特価¥安すぎて表示できません。
●FMR50NB1(MS-DOS付き) 限定50台 ……処分大特価¥99,800
●I/Oデータ増設RAM
2MB…¥16,800, 4MB…¥26,200, 8MB…¥48,800

ソフトクリエイト推奨画DBセット／

画DBとは▶ビジュアル・データベース。ビジネスにも、コレクションにも、アルバム編集にも、あなたのヤワラか頭で用途は無限大に広がります。

●FM TOWNS II モデルUX20(本体/NEW TOWNSシステムV2.1搭載・トリニトロン管使用・10インチディスプレイ・フロントローディングCD-ROM) ●FMT-KB107/207(テンキー+ALTキー付JIS or親指シフトキーボード) ●ハードディスク(HD-90T) ●HM-V02T(RAM) ●FMT-412A(ビデオカード画像データベース・画DB)

新登場

電脳超特価¥348,000(ビッグプレゼント付)
クレジット均等払い(頭金なし)

¥17,200×24回	¥12,200×36回	¥ 9,700×48回

FM TOWNS 20F(NEW TOWNSシステムV2.1+NEWキーボードセット)
新作ゲーマーズスペシャル激安版

●FM TOWNS20F(本体)¥323,000 ●FMT-DP535(ディスプレイ・トリニトロン管)……¥89,800 ●FMT-KB107/207(テンキー+ALTキー付JIS or 親指シフトキーボード)¥30,000 ●ワイアット…¥12,800 ●オーサム…¥8,800 ●伊忍道…¥11,800 ●ドラゴンナイトII…¥7,800 ●インフェステーション…¥8,800
■定価合計 ……¥492,800

大特価~~¥298,000~~(ビッグプレゼント付)
クレジット均等払い(頭金なし)

¥26,600×12回	¥18,600×18回	¥14,300×24回

FM TOWNS II モデルUX20 お手軽ビジネスセット！書斎にUX20を是非！

●FM TOWNS II モデルUX20(本体・NEW TOWNSシステムV2.1搭載・トリニトロン管使用・10インチディスプレイ・フロントローディングCD-ROM)……¥288,000 ●FMT-KB107/207(テンキー+ALTキー付JIS or 親指シフトキーボード)…¥ 30,000 ●FMT-MD302(内蔵2400クラスモデム)…¥49,000 ●ジョイライター(プリンター)¥49,800 ●CB-15F(プリンタケーブル)……¥3,800 ●日本語MS-DOS Ver3(基本)¥9,800 ●MS-WORKS(統合ソフト)¥40,000

新登場

■定価合計 ……¥470,400
大特価¥344,000(ビッグプレゼント付)
クレジット均等払い(頭金なし)

¥17,000×24回	¥12,000×36回	¥9,600×48回

FM TOWNS 20F MS-WINDOWS激安版
10セット限り

●FM TOWNS20F(本体)…¥323,000 ●FMT-DP533(トリニトロン管ディスプレイ)…69,800 ●FMT-KB107/207(テンキー+ALTキー付JIS or 親指シフトキーボード)…¥30,000 ●HD-90T(90MBハードディスク) ●HM-V02T ●MS-DOS Ver3…¥9,800 ●MSWINDOWS-MME

超大特価¥339,800(ビッグプレゼント付)
クレジット均等払い(頭金なし)

¥16,800×24回	¥11,900×36回	¥ 9,500×48回

新登場

FM TOWNS II モデルCX20 MS-WINDOWS-MME

●FM TOWNS II モデルCX20(本体・NEW TOWNSシステムV2.1搭載・CPU386DX・ノーウエイト・2FDタイプ) ●FMT-DP535(ディスプレイ・チルト台付・14インチ・ノンクレア処理) ●FMT-KB107/207(テンキー+ALTキー付JIS or 親指シフトキーボード) ●HD-J170(170MB) ●FJ SIM32-4MA(4MB) ●日本語MS-DOS Ver3(基本)MS-WINDOWS-MME
■定価合計 ……¥721,400

超大特価¥499,900(ビッグプレゼント付)
クレジット均等払い(頭金なし)

¥24,700×24回	¥17,500×36回	¥13,900×48回

FM TOWNS II モデルUX20 本格ミュージックセット

●FM TOWNS II モデルUX20(本体/NEW TOWNSシステムV2.1搭載・トリニトロン管使用・10インチディスプレイ・フロントローディングCD-ROM)…¥288,000 ●FMT-KB101A/202A(キーボード)…¥10,000 ●MIDI音源カード…¥72,800 ●ユーホニィII MTR…¥39,800
■定価合計 ……¥410,600

超大特価(ビッグプレゼント付)
クレジット均等払い(頭金なし)

¥28,000×12回	¥19,500×18回	¥15,000×24回

FM TOWNS II UX20 ワープロセット

●FM TOWNS II モデルUX20(本体/NEW TOWNSシステムV2.1搭載・トリニトロン管使用・10インチディスプレイ・フロントローディングCD-ROM) ●FMT-KB107/207(テンキー+ALTキー付JIS or親指シフトキーボード) ●ハードディスク(ニューテック130MB) ●FM-OASYS HD(ワープロソフト・LBP対応) ●JOYライター(プリンター) ●CB-15F(プリンタケーブル)

電脳超特価¥394,000(ビッグプレゼント付)
クレジット均等払い(頭金なし)

¥19,500×24回	¥13,800×36回	¥11,000×48回

FM TOWNS 20F トリニトロン超お買得セット(NEW TOWNSシステムV2.1+NEWキーボードセット)
10セット限り 45% OFF 出血大サービスセット！

●FM TOWNS20F(本体・CPU:386DX) ……¥323,000
●FMT-DP531(ディスプレイ・新品) ……¥89,800
●FMT-KB107/207(テンキー+ALTキー付JIS or親指シフトキーボード) ……¥ 30,000
■定価合計 ……¥442,800

出血大特価¥241,000(ビッグプレゼント付)
クレジット均等払い(頭金なし)

¥22,200×12回	¥15,500×18回	¥11,900×24回

話題騒然！ 日本発/通信3Dウォーシミュレーションゲーム、アメリカからついに上陸。「富士通Air Warrior」

●FM TOWNS II モデルUX20(本体/NEW TOWNSシステムV2.1搭載・トリニトロン管使用・10インチディスプレイ・フロントローディングCD-ROM) ……¥288,000
●FMT-KB107/207(テンキー+ALTキー付JIS or親指シフトキーボード) ……¥ 30,000
●モデム(FMF-MD02・2400bps・クラス5) ……¥49,000
●ゲームソフト(エアーウォーリア) ……¥ 6,800
■定価合計 ……¥373,800

電脳超特価(ビッグプレゼント付)
クレジット均等払い(頭金なし)
安すぎて表示できなくなりましたPart II

FM R-50NX2 新商品

CPU i386SX(20MHz)
FMR50NX26A/B ¥378,000 40MB HDD 内蔵タイプ
FMR50NX21A/B ¥258,000 FDDタイプ
電脳超特価 **新製品特別プライス**(MS-DOS付き)
クレジット均等払い

¥26,800×12回	¥18,700×18回	¥14,800×24回

FM R-50NB2 新商品

CPU 80C286(12MHz)
FMR50NB21A/B ¥198,000
電脳超特価 **¥1⑦9,800**(MS-DOS付き)
クレジット均等払い

¥14,700×12回	¥10,200×18回	¥ 7,900×24回

FM R-CARD

FMR-NBC1(MS-DOS内蔵) ……¥238,000
電脳超特価 **¥1⑦4,000**
クレジット均等払い

¥15,100×12回	¥10,500×18回	¥ 8,100×24回

在庫一掃 大処分市

FMR50NBX6	386SX 16MH 40MB HDD内蔵	▶¥238,000(MS-DOS付き)
FMR50NBX5	386SX 16MH 20MB HDD内蔵	▶処分大特価
FMR50NBX1	386SX 16MH FDD	▶処分大特価
FMR50NB1	(80286 8MH)	▶特価¥99,800(MS-DOS付き)

●只今、FM-NOTEBOOKシリーズをお買上げ頂くともれなくNBリンク98+コンピュータ直結ケーブル(2万円相当)プレゼント！ (先着30名様)

LOG in9・10合併特別大抽選会引換券

イト)におまかせください。

FM-LAB

FM TOWNS 全国唯一の最有力販売店!!

FM-TOWNSの全国無料出張修理致します!

総額5万円以上お買上げの商品は全国(離島は除く)無料配送致します。

んど全てを! 展示!!特売!!即納!!

超お買い得クレジット ▶フェア期間中当店でFM TOWNSをセットでお買い求めのお客様に限り…●夏のボーナス一括払い(6月末または7月末)金利無! ●夏・冬ボーナス2回払い(6月末または7月末/12月末または1月末)3%! もちろん3回～60回払いまで超低金利!

FM-TOWNS販売実績日本1ショップ! ソフトクリエイト

☆無料見積りサービスをご利用ください!(連絡先の電話番号を明記の上、ハガキまたはFAXでお申込みください。)

FM-TOWNSサークル 大募集中!

入会ご希望のお客様は下記項目をご記入の上ハガキまたはFAXでお申込ください。

FAX.03-3486-5314

1.お名前:　　2.お電話番号:
3.ご住所:〒　　4.生年月日
5.現在お使いのTOWNSの機種名:
6.現在お使いのモニタの型式:
7.現在お使いのオプション
プリンタ:　　HDD:
カード類:①　②　③
④　⑤　⑥
8.あなたは現在TOWNSのソフトを何本お持ちですか?:　　本

●入会規定▶FM TOWNSユーザーであること
●入 会 金▶無料
●特　　典▶①FM TOWNSゲーム&ビジネスソフトALL30%OFF。
②FM TOWNS㊙最新ソフト&ハード情報をコッソリお教えします。
③FM TOWNSサークル会員ならではのスペシャルプライス情報。

★お申込いただいたお客様には詳しい資料および申込書をお送りいたします。

電脳最前線スペシャルイベント

■身も心もTOWNSも/リフレッシュセール■
拝啓、「そろそろ新型に買い換えようかな…」
と思っているTOWNSユーザー様。
とっても有利な条件で下取り交換いたします。

■大好評/TOWNSお友だち紹介キャンペーン■
TOWNSをすでにお持ちのお客様で、TOWNSをセットでお買い求めのお友だちをご紹介いただくと、一流メーカーTOWNS用増設RAM(2万円相当)プレゼント!

■春の周辺機器フェア■
ソフトクリエイトならではの品揃え&ロープライス
TOWNS純正オプション25%OFF
信頼のハイパー セレクション シリーズ。フルラインアップ。
目玉品ゾクゾク大特売!

■恒例、TOWNSソフトセール■
TOWNSゲーム&ビジネスソフト、ALL25%OFF。
TOWNS本体とセットでお買い求めいただくと、
TOWNSゲーム&ビジネスソフトALL30%OFF。
☆教育ソフトを充実!FM TOWNS対応、㈱東大英数理教室のPC教育シリーズ全種計120種を在庫。もちろん全品25%OFF!

■ゲームソフト掴み取りコーナー!■
■小・中学校入学おめでとうセット!限定30セット■

HARD DISK

■ニュー・モッキンバード
(TOWNS専用・信頼度No.1)

●HD-J040(42MB)………
定価￥ 89,000▶フェア大特価
●HD-J100(100MB)………
定価￥128,000▶フェア大特価
●HD-J130(130MB)定価￥148,000▶フェア大特価
●HD-J170(173MB)定価￥189,000▶フェア大特価
●HD-90T(システムサコム)……定価￥178,000
処分大特価￥ 59,800

◆新登場　ソフトクリエイト推奨
ニューテック100MBハードディスク
●NTJR100-FM
・シークタイム19ms ・転送速度15MB/s
・NECドライブ使用 ・超小型、軽量ボディ
定価￥125,000▶大特価￥ 74,800
●NT-180FM(富士通ドライブ使用)
定価￥168,000▶大特価￥119,800
●NT-47RFM
定価￥188,000▶フェア大特価￥139,000
★今買うともれなくC-47FM(48MBカートリッジ￥19,800)を2枚プレゼント!

◆エアーウォーリア超お買得セット
●2400FII(FMMD-211G)………￥35,800
●エアーウォーリア……………￥ 7,800
▼
超大特価￥29,900

MS-WINDOWS-MME超お買得セット

●モッキンバード90MBハードディスク(富士通ドライブ使用)●HM-V02T 2MB増設RAM●MS WINDOWS-MME ●MS-DOS Ver3基本ソフト
▶超大特価￥104,800

PRINTER

●PR-35T(110ケタ・カラー・ケーブル付)
定価…………￥ 98,000▶￥ ~~65,800~~
●PR-40T(136ケタ・カラーオプション)
定価…………￥120,000▶処分大特価
●PR-30T(110ケタ・モノクロ・ケーブル付)
定価…………￥ 89,000▶￥ 49,800
●PR-B400(漢字40字/秒・136ケタ・カラー)
定価…………￥ 98,000▶￥ 78,000
●PR-A600(漢字60字/秒・136ケタ・カラー)
定価…………￥148,000▶￥ ~~118,000~~
●FMPR204B(80ケタ・カラー)
定価…………￥ 80,000▶特価￥ 41,000

上記プリンターをお買い上げの方プリンターケーブル ￥3,000

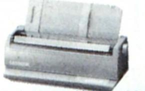

●ジョイライター定価 ￥49,800▶特価￥39,800
☆全商品カットシートフィーダー取扱っております。

モデム

●FMMD-311G
定価……………………￥34,800▶￥ ~~29,800~~
●FMT-MD302
定価……………………￥49,000▶￥39,800

FDD

●SD-35R(ケーブル込み)
定価￥138,000
▼
￥97,000

●SD-05R…………￥60,000▶￥49,800
(ケーブル込)
●SD-03R(ケーブル込)…￥50,000▶￥39,800
●富士通純正ドライブ……￥50,000▶￥34,800
(ケーブル￥7,000)
●VERY 3.5インチドライブ(ケーブル込み)….￥38,000
●エスパー3.5"ドライブFD-302(ケーブル込み)・￥39,800

増設RAM

●2MB(HM・V02T・富士通純正チップ使用)
定価…………………￥24,800▶￥ ~~17,800~~
●4MB(HM・V04T・富士通純正チップ使用)
定価…………………￥49,500▶￥ ~~39,800~~
●8MB(HM・V08T・富士通純正チップ使用)
定価…………………￥98,000▶￥ ~~78,000~~
●メルコ製2MB(OKIチップ使用) 定価￥28,000▶超特価
●I/Oデータ
2MB……定価￥21,000▶超特価￥16,800
4MB……定価￥35,000▶超特価￥26,200
8MB……定価￥65,000▶超特価￥48,800

その他厳選オプション

■ビデオカード
●FMT-412A…￥40,000▶特価￥30,000
■MIDIカード
●FMT-401……￥35,000▶特価￥26,200
●FMT-403……￥72,800▶特価￥54,600
●MC-P12T(FMT-402と完全互換)・￥19,800▶￥17,800
■SCSIカード
●FMT-121……￥30,000▶特価￥22,500
●ハードディスクセットの場合…………￥21,000
■アンプスピーカシステム
●FMT-SP101
定価￥29,800
▼
特価￥22,300

■TVチューナーユニット
●FMT-TU101…￥39,800▶特価￥29,800
●チューナーカード(UXシリーズ対応)￥38,800▶￥29,000
■数値演算プロセッサ
●FMT-351……￥120,000▶特価￥90,000
●FMT-352……￥120,000▶特価￥90,000
■ベクトル文字パターン
●B276Y110……￥39,800▶特価￥29,800
■3.5インチ光磁気ディスクユニット
●FMPD-211G……￥318,000▶特価￥238,000
※カートリッジ127MB…￥6,900▶￥5,500

●MS WINDOWSソフト激安セール!

F E P	WX2-WIN	￥ 9,800	▶フェア特価￥ 7,800
ワープロ	MS-WORD	￥58,000	▶フェア特価￥39,800
表計算	MS-EXCEL	￥98,000	▶フェア特価￥68,000
	1-2-3WINDOWS	￥98,000	▶フェア特価￥~~64,800~~
データベース	DB-ZAURUS	￥98,000	▶フェア特価￥68,000
言語	MS-VISUAL BASIC	￥39,800	▶フェア特価￥28,000
	MS-QCIC C WINDOWS	￥39,800	▶フェア特価￥28,000
グラフィック	MICROグラフィックスデザイナー	￥148,000	▶フェア特価￥112,000
フローチャート	RF-FROW	￥ 48,000	▶フェア特価￥ 36,000
D T P	アルダス・ページメーカー	￥148,000	▶フェア特価￥ 99,800
ユーティリティ	スーパーマルチクリッパー	￥ 18,000	▶フェア特価￥ 13,500
	テキストメーカー	￥ 18,000	▶フェア特価￥ 13,500
	WW TOOL	￥ 9,800	▶フェア特価￥ 7,300
	フォントプロ1000	￥ 24,800	▶フェア特価￥ 18,600

TOWNS厳選ソフトコーナー(数に限りがあります 予約はお早目に!)

①FM-OASYS HD	定価￥61,000	▶￥42,700
②FM-OASYS FD	定価￥55,000	▶￥38,500
③Z' staff PRO TOWNS	定価￥58,000	▶￥40,600
④F-BASIC386	定価￥25,000	▶￥17,500
⑤386ASM TOOL	定価￥80,000	▶￥56,000
⑥High C Compiler	定価￥40,000	▶￥28,000
⑦F-BASIC386コンパイラ	定価￥45,000	▶￥31,500
⑧TOWNS PAINT	定価￥38,000	▶￥26,600
⑨F1 DATA BOX	定価￥32,000	▶￥19,800
⑩ロータス1-2-3 2.3J	定価￥98,000	▶￥~~64,800~~
⑪TOWNS VNET	定価￥18,000	▶￥12,600
⑫MS-WORKS	定価￥40,000	▶￥28,000
⑬画、D.B	定価￥29,800	▶￥20,800
⑭Z, staff トリホニー	定価￥39,800	▶￥27,800
⑮MUSIC PRO TOWNS	定価￥19,800	▶￥13,800
⑯Lotus1-2-3 WINDOWS	定価￥98,000	▶￥68,600
⑰Crayonnage	定価￥42,000	▶￥29,400
⑱MS-windows Ver3.0	定価￥25,000	▶￥17,500

★ご注文、お見積りFAX24時間受付! 03-3486-5314(渋谷店)・045-311-6830(横浜店)

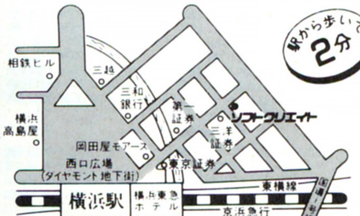

〒221 横浜市神奈川区鶴屋町2-12-8 第1建設ビル1F
振込銀行:三和銀行 横浜駅前支店 普No.310852

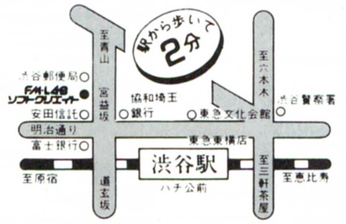

〒150 東京都渋谷区渋谷1-12-7 三和渋谷ビル
▶振込銀行:さくら銀行渋谷宮益坂支店
㈱ソフトクリエイト 普No.5000340

●富士通パソコン専門ショップ
FM-LAB
ソフトクリエイト

営業時間:AM10:00～PM7:00
定休日:渋谷店▶年中無休
横浜店▶水曜

渋谷店/☎03-3486-0871㈹
横浜店/☎045-314-4777㈹

ワールド イン アオヤマにはX68000専門スタッフが常時待機、購入のアドバイスから新作ソフト情報まで購入後のサービスが全く違います。

X68000 XVI Compact登場/お申込受付中

SHARP X68000

X68000万全のサポート

AOYAMAにて購入のX68000は万一故障の場合でも全国どこでも出張サービスがうかがいます。 万一の場合ワールドインアオヤマサポート係にお電話下さい。お客様のお名前と電話番号だけで手続きは完了。

X68000全国出張サポート

私共にて購入いただきましたX68000はどこでも出張サポートが受けられます。シャープXPRO SHOP加入のプロショップです。

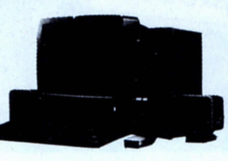

X68000 CZ-634C-TN
- CZ-634C-TN(2M本体16MHz)……¥368,000
- CZ-607D-TN(.31 14インチチューナー付)¥ 99,800
- 3Mフロッピーディスケット……¥ 9,000

定価合計¥476,800➡現金特価
クレジットは、お電話にて御問い合わせください。

X68000 CZ-634C-TN
- CZ-634C-TN(2M本体16MHz)……¥368,000
- CZ-614D-TN(.31 15インチチューナー付)¥135,000
- 3Mフロッピーディスケット……¥ 9,000

定価合計¥512,000➡現金特価
クレジットは、お電話にて御問い合わせください。

CZ-634C-TN
- CZ-634C-TN……¥368,000
- CZ-606D-TN……¥ 79,800
- AP-900……¥ 92,800
- プリンターケーブル……¥ 4,800

定価合計¥550,400➡¥369,800
クレジットは、お電話にて御問い合わせください。

CZ-644C-TN
- CZ-644C-TN……¥518,000
- CZ-6060-TN……¥ 79,800

定価合計¥597,800➡現金特価
クレジットは、お電話にて御問い合わせください。

CZ-644C-TN
- CZ-644C-TN(2M本体16MHz80MHDD)……¥518,000
- CZ-614D-TN(.31 15インチチューナー付)……¥135,000
- 3Mフロッピーディスケット……¥ 9,000

定価合計¥662,000➡現金特価
クレジットは、お電話にて御問い合わせください。

■買ったお客様でしかわからないこのサービス ——— ぜったいX-68000を買うならアオヤマがオトク

★今回当社にてX-68000をお買い上げいただいたお客様に限り大特価にてお届けいたします。★

CZ-8NJ2(インテリジェントコントローラー)〔¥23,800〕を特価¥16,900

四段式X-68000専用パソコンラック 〔¥28,000〕を特価¥ 8,900

★以前お買い上げいただいたお客様にも特価でご奉仕★

AP-900+X-68000ケーブル(48ドットカラー熱転写フリンター)〔¥105,800〕を特価¥56,900

コミュニケーションPR068K+MD24FP5V(オムロンモデム) 〔¥ 56,600〕を特価¥41,500

X68000通信キット
- MD24FP5V(2400b MNP5モデム)……¥ 36,800
- た～みのる(通信ソフト)……¥ 17,800

定価合計¥54,600➡¥39,900
クレジットは、お電話にて御問い合わせください。

X68000MIDIセットⅠ
- SX68M……¥ 19,800
- CM32L……¥ 69,000
- MA12AV×2……¥ 28,000

定価合計¥117,600➡¥94,000
クレジットは、お電話にて御問い合わせください。

X68000MIDIセットⅡ
- SX-68MⅡ……¥ 21,000
- CM-64……¥129,000
- MA-12AY×2……¥ 28,000

定価合計¥178,000➡¥149,000
クレジットは、お電話にて御問い合わせください。

CZ-653C-BK / CZ-606D-BK
¥218,000
CZ-8NJ2+ソフト2本サービス
- CZ-653C-BK(1M本体)……¥285,000
- CZ-6060-BK(.31 14インチカラーCRT) ¥ 79,800

定価合計¥382,400➡¥226,000

CZ-604C-TN / CZ-606D-TN
CZ-8NJ2+ソフト2本サービス
¥268,000
CZ-8NJ2+ソフト2本サービス
- CZ-604C-TN……¥348,000
- CZ-6060-TN……¥ 79,800
- 住友 3M52HD……サービス品

定価合計¥427,800➡¥268,000

CZ-623C-TN / CZ-606D-TN
CZ-8NJ2+ソフト2本サービス
¥328,000
- CZ-623C-TN……¥498,000
- CZ-6060-TN……¥ 79,800
- CZ-8NJ2+ソフト2本サービス

定価合計¥577,800➡¥328,000

CZ-634C-TN / CZ-603D
¥299,000
- CZ-634C-TN……¥368,000
- CZ-603-D(限定12台)……¥ 79,800

定価合計¥447,800➡¥299,000

SHD-40
特価 ¥62,000

TX-130
限定5台
特価 ¥128,000

SHD-80
特価 ¥95,000

TX-180
特価 ¥96,800

X68000ソフト&周辺機器

※プリンターは合せてカットシートフィーダもお買い上げいただきますとより便利に御利用いただけます。

システムサコムSX-68MⅡ	MIDIボード	¥ 19,800➡¥15,250	システムサコム Mu-1 Super	MIDI用ソフト	¥ 39,800➡¥ 29,800	SHARP CZ-6BE1B	IMB増設RAM	¥ 28,000➡¥ 21,800	SHARP BF-68PRO	テレビフィルター	¥ 19,800➡¥ 14,800
アイテック TX-80	80MB HDD	¥108,000➡¥80,000	SHARP CZ-8PC5	80桁無転写プリンタ	¥ 94,800➡¥ 69,800	SHARP JX-220XB	イメージスキャナ	¥168,000➡¥134,400	SHARP CZ-68M1A	MIDIボート	¥ 26,800➡¥ 19,800
10データP10-68E1A	IMB増設RAM	¥ 25,000➡¥17,800	SHARP 10-735X	136桁インクジェットプリンタ	¥248,000➡¥168,000	SHAPP CZ-8NJ2	インテリジェントコントローラー	¥ 23,800➡¥ 18,800	アイレム X Stor40	HDD	¥118,000➡¥ 89,800
SHARPマルチワード	マルチワープロソフト	¥ 32,000➡¥24,000	ハル研 HGS-68	ファインスキャナー68	¥ 39,800➡¥ 29,800	ローランド MT-32	MIDI音源	¥ 64,000➡¥ 49,800	全国出張サポート	私共にてご購入いただいたX68000は全国出張サポートがうけられます。	
SHARP Complter PRO-68K	Cコンパイラ	¥ 44,800➡¥33,600	ローランド CM-32L	MIDI音源	¥ 69,800➡¥ 54,400	SHARP CZ-8PK10	136桁ドットプリンター	¥ 97,800➡¥ 70,000			

★★★★★★★★★★ 特価は電話で応談 中古処分品大特価 ☎03-3987-7771 ★★★★★★★★★★

パソコン高く下取り買い取りマス!!

☎03-3987-7771 高額下取りで、上位機種、新品にシステムアップ!

NEC PC-9801DX2
¥183,000
- DX2……¥318,000

定価合計¥318,000➡¥313,000

PC-9801DA2
TEL特価
- PC-9801DA2……¥418,000

定価合計¥418,000➡¥275,000

PC-98DO+
¥168,000
- PC-9800+……¥278,000

定価合計¥278,000➡¥168,000

PC-386GE5
¥193,000
- PC-386GE5……¥298,000

定価合計¥298,000➡¥193,000

EPSON PC CLUB PC-286C STD
¥99,800
- PC-CLUB PC-286CSTD……¥168,000

定価合計¥168,000➡¥ 99,800

PC-286VJ5
¥160,000
- PC-286VJ5……¥228,000

定価合計¥228,000➡¥160,000

EPSON PC-386 NOTE AE1
¥158,000
- PC-38GNOTEAE1……¥238,000

定価合計➡238,000➡¥158,000

PC-9801CS2
¥278,000
- PC-9801CS2……¥278,000

定価合計¥278,000➡¥278,000

EPSON PC-386P2
¥188,000
- PC-386P……¥268,000

定価合計¥268,000➡¥188,000

PC-9801 NC
¥440,000
- PC-9801NC……¥598,000

定価合計¥598,000➡¥440,000

XC-1498CⅡ
¥45,500
- XC-1498Ⅱ(ドットピッチ0.28, チルト付ディスプレー)¥ 45,500

定価合計¥107,000➡¥45,500

PC-KD854N
¥39,800
- PC-KD854N(ドットピッチ0.39, チルト付ディスプレー)¥ 39,800

定価合計¥84,800➡¥39,800

PC-KD881
¥79,800
- PC-KD881(ドットピッチ0.28, 15インチ)¥118,000

定価合計¥118,000➡¥79,800

PC-TV354
¥69,800
- PC-TV354(ドットピッチ0.39, チューナー付)……¥110,000

定価合計¥110,000➡¥69,800

CR-4000
¥44,800
- CR-4000(ドットピッチ0.31, ノングレアディスプレ)¥ 44,800

定価合計¥94,800➡¥44,800

EPSON AP-900 PC
¥49,000
- AP-900PC(A8ドット転写プリンター) ¥ 94,800

定価合計¥94,800➡¥49,000

NEC PC-9801 NS/E
¥184,000
- PC-9801NSE……¥278,000

定価合計¥278,000➡¥184,000

CZ-653C〔X68000本体〕
¥138,000
- CZ-653C(X68000本体)……¥285,000

定価合計¥285,000➡¥138,000

CZ-634C〔X68000本体〕
¥245,000
- CZ-634C(X68000本体) ¥368,000

定価合計¥368,000➡¥245,000

CZ-652C〔X68000本体〕
¥98,000
- CZ-652C(X68000本体、キズ多少有) ¥298,000

定価合計¥298,000➡¥98,000

CZ-623C〔X68000本体〕
¥228,000
- CZ-623C(X68000本体) ¥498,000

定価合計¥498,000➡¥228,000

超お買得品 特選中古パソコン 詳しくは☎03-3986-9991

★NEC
- PC-8801FE……¥129,000➡¥150,00
- PC-8801MC1……¥169,000➡¥ 45,000
- PC-8801MC2……¥199,000➡¥ 58,000
- PC-88VA……¥298,000➡¥ 48,000
- PC-8801FA……¥168,000➡¥ 30,000
- PC-8801MA2……¥168,000➡¥ 39,800
- PC-98DO……¥298,000➡¥178,000
- PC-98DO+……¥278,000➡¥168,000
- PC-9801XL2……¥980,000➡¥380,000
- PC-9801VM21……¥398,000➡¥100,000
- PC-9801VX21……¥433,000➡¥138,000
- PC-9801RX21……¥338,000➡¥178,000
- PC-9801RS21……¥398,000➡¥218,000
- PC-9801UV11……¥265,000➡¥128,000
- PC-9801DX2……¥318,000➡¥183,000
- PC-9801DS2……¥358,000➡¥238,000
- PC-9801DA2……¥448,000➡¥278,000
- PU-9801UF……¥218,000➡¥139,000

上記商品は、クレジット・システム共に取り扱っております。
くわしくは、お電話にてお問い合せ下さい。

★EPSON
- PC-286VF-STD……¥298,000➡¥129,000
- PC-286VG-STD……¥268,000➡¥145,000
- PC-386VR-STD……¥348,000➡¥175,000
- PC-386M-STD……¥328,000➡¥180,000
- PC-386GE5……¥298,000➡¥193,000
- PC-386GS5……¥398,000➡¥278,000

★ノート型
- PC-9801N……¥248,000➡¥118,000
- PC-9801NV……¥248,000➡¥148,000
- PC-9801NS……¥298,000➡¥168,000
- PC-9801NS/E……¥278,000➡¥188,000
- PC-286NoteF……¥198,000➡¥ 90,000
- PC-286Book……¥258,000➡¥139,000
- PC-386NoteA……¥268,000➡¥158,000
- PC-368NoteW……¥278,000➡¥198,000
- FM-R50NB1……¥238,000➡¥168,000

★周辺 スキャナ
- GT-1000……¥ 79,800➡¥ 45,000
- GT-6000……¥178,000➡¥128,000

★モニター
- PC-KD854N……¥ 84,800➡¥ 37,000
- PC-KD863S……¥138,000➡¥ 45,000
- PC-KD881……¥118,000➡¥ 68,000
- PC-KD882……¥ 89,800➡¥ 53,000
- CR-4000……¥ 94,800➡¥ 40,000
- CU-14FD……¥ 74,800➡¥338,000
- CU-14KD……¥ 89,800➡¥ 44,000
- XC-1498CⅡ……¥107,000➡¥ 44,000
- AN-8TU……¥ 33,100➡¥ 22,000
- 400ラインデジタルモニター……¥16,000から
- 400ラインアナログモニター……¥32,000から
- PC-TVシリーズ……¥48,000から

★プリンター
- PC-PR101TL3……¥ 19,800➡¥ 25,000
- PC-PR150T……¥ 64,800➡¥ 38,000
- PC-PR150N……¥ 69,800➡¥ 43,000
- AP-550PC……¥ 69,800➡¥ 30,000
- AP-600PC……¥ 69,800➡¥ 39,800
- AP-900PC……¥ 94,800➡¥ 52,000
- PC-PR201B……¥ 99,000➡¥ 45,000
- PC-PR201X……¥278,000➡¥ 60,000
- VP-1350PC……¥ 96,800➡¥ 54,000
- VP-2550PC……¥168,000➡¥ 72,000
- VP-2600PC……¥145,000➡¥ 81,000

★MIDI
- ミュウジ郎……¥158,000➡¥105,000
- MT-32……¥ 64,000➡¥ 45,000
- CM-64……¥129,000➡¥ 78,000

★モデム
- MD-1200AⅢ……¥ 24,800➡¥ 14,800
- MD24FP5Ⅱ……¥ 42,800➡¥ 21,000
- MD24FB5……¥ 39,800➡¥ 27,500

★富士通
- FM-NEW7……¥ 99,800➡¥ 19,800
- FM-77AV1……¥128,000➡¥ 39,800
- FM-77AV2……¥158,000➡¥ 59,800
- FM-TOWNS 2……¥398,000➡¥123,000
- FM-TOWNS 2F……¥378,000➡¥140,000
- FM-TOWNS 2H……¥548,000➡¥198,000
- FM-TOWNS 20F……¥323,000➡¥169,000
- FM-TOWNS 40H……¥473,000➡¥268,000

★モニター
- FMT-DP531……¥ 89,800➡¥ 56,000
- FMT-DP533……¥ 69,800➡¥ 47,000

★キーボード
- FMT-KB101……¥ 20,000➡¥ 13,000
- FMT-KB105……¥ 30,000➡¥ 21,000

★プリンター
- FM-PR204B……¥ 80,000➡¥ 39,800
- FM-PR40T……¥127,500➡¥ 92,000

★SHARP
- CZ-600C……¥369,000➡¥138,000
- CZ-652C……¥298,000➡¥158,000
- CZ-603C……¥338,000➡¥1[illegible]8,000
- CZ-653C……¥285,000➡¥16[illegible],000
- CZ-604C-TN……¥348,000➡¥1[illegible]8,[illegible]00
- CZ-623C-TN……¥498,000➡¥268,000
- CZ-634C-TN……¥368,000➡¥258,000

★モニター
- CZ-602D……¥ 99,800➡¥ 59,800
- CZ-605D……¥115,000➡¥ 69,800
- CZ-606D……¥ 79,800➡¥ 55,800
- CZ-607D……¥ 99,800➡¥ 73,000
- CZ-613D……¥138,000➡¥ 80,000

★プリンター
- CZ-8PC4……¥ 99,800➡¥ 42,000
- CZ-8PC5……¥ 99,800➡¥ 60,000

AOYAMA プレッシャースセール開催中!! 全品特価にて大提供!!

WORLD IN AOYAMA
FOR THE EVOLUTION OF YOURLIFE

ワールド イン アオヤマには、TOWNS専門スタッフが常時待機。購入のアドバイスから新作ソフト情報まで、購入後のサービスが全く違います。

FUJITSU

FM TOWNS

FM TOWNS万全のサポート

FM-Townsは万一故障があった場合でも、全国どこでも出張サービスが受けられます。

FM-TOWNSⅡUX20
- FM-TOWNSⅡUX20（10インチカラーCRT付2FD） ¥288,000
- FMT-KB101A（新キーボード）……¥ 10,000

定価合計¥298,000➡現金特価
クレジットは、お電話にて御問い合わせください。

FM-TOWNSⅡUX20
- FM-TOWNSⅡUX20（10インチカラーCRT付2FD） ¥288,000
- FMT-KB101A（新キーボード）……¥ 10,000
- BJ-10V……¥ 69,800
- PB-02（プリントボーイII）……¥ 29,800
- プリンターケーブル……¥ 4,800

定価合計¥402,400➡現金特価
クレジットは、お電話にて御問い合わせください。

FM-TOWNS II UX20
- FM-TOWNS II UX20（10インチカラーCRT付2FD）… ¥288,000
- FMT-KB101A（新キーボード）……¥ 10,000
- FMT-416（TVチューナーカード）… ¥ 38,800

定価合計¥336,800➡現金特価
クレジットは、お電話にて御問い合わせください。

FM-TOWNSⅡCX20
- FM-TOWNSⅡCX20（2M本体新システム付） ¥333,000
- FMT-DP535……¥ 89,800
- FMT-KB107……¥ 30,000

定価合計¥452,800➡現金特価
クレジットは、お電話にて御問い合わせください。

FM-TOWNS II CX20
- FM-TOWNS II CX20（10インチカラーCRT付2FD） ¥333,000
- FMT-DP535（.38 14インチカラーCRT）… ¥ 89,800
- FMT-KB107（10キー付キーボード… ¥ 30,000
- FMT-403（MIDI音源カード）…… ¥ 72,800
- FMT-SP101（アンプ付スピーカー） ¥ 29,800

定価合計¥518,000➡現金特価
クレジットは、お電話にて御問い合わせください。

FM-TOWNSⅡCX40
- FM-TOWNSⅡCX40（40MHDD付本体） ¥433,000
- FMT-DP535（.38 14インチカラーCRT）… ¥ 89,800
- FMT-KB107（10キー付キーボード）… ¥ 30,000

定価合計¥522,000➡現金特価
クレジットは、お電話にて御問い合わせください。

FM-TOWNSⅡCX40
- FM-TOWNSⅡCX40（40MHDD付本体） ¥433,000
- FMT-DP535（.38 14インチカラーCRT）… ¥ 89,800
- FMT-KB107（10キー付キーボード）… ¥ 30,000
- PR-35T（24ドットシリアル）…… ¥ 98,000
- プリンターケーブル…… ¥ 6,000

定価合計¥656,800➡現金特価
クレジットは、お電話にて御問い合わせください。

FM-TOWNSⅡCX100
- FM-TOWNSⅡCX100（100MBHDD付本体） ¥533,000
- FMT-DP535（.38 14インチカラーCRT）… ¥ 89,800
- FMT-KB107（10キー付キーボード）… ¥ 30,000

定価合計¥652,800➡現金特価
クレジットは、お電話にて御問い合わせください。

富士通 電脳最前線'92 ハイパーステーション in AOYAMA

FM TOWNS 20F
- FM-TOWNS 20F（M本体システム付）… ¥323,000
- FMT-DP533（.38 14インチカラーCRT）… ¥ 69,800
- FMT-KB105（JIS10キー付キーボード）… ¥ 30,000

箱なし荷くずれ品

定価合計¥422,800➡¥238,000

FM TOWNS 20F
- FM-TOWNS20F（2M本体システム付）… ¥323,000
- FMT-DP533（.38 14インチカラーCRT）… ¥ 69,800
- FMT-KB101A（新キーボード） ¥ 10,000
- MD24FP5V（240b MNP6 KPA）…… ¥ 36,800
- Habittal Y2 1（通信用ソフト） ¥ 6,800

定価合計¥446,400➡¥260,000

FM TOWNS 40H
- FM-TOWNS40H（40MBHDD付本体）… ¥473,000
- FMT-DP533（.38 14インチカラーCRT）… ¥ 69,800
- FMT-KB101A（新キーボード） ¥ 10,000

定価合計¥552,800➡¥298,000

FM TOWNS 80H
- FM-TOWNS80H（80MBHDD付本体）… ¥623,000
- FMT-DP533（.38 14インチカラーCRT）… ¥ 69,800
- FMT-KB101A（新キーボード） ¥ 10,000

定価合計¥702,800➡¥348,000

FM TOWNSのことならなんでもご相談下さい。メンテナンスから価格まで他店と比較していただいて結構。FM TOWNSはAOYAMAでおまかせ下さい。

FM-TOWNS全国出張サポート

私共にて購入いただきましたFM-TOWNSはどこでも出張サポートが受けられます。富士通FM-SHOP会加入のプロショップです。

FM-TOWNS ソフト&周辺機器

※プリンターは合せてカットシートフィーダもお買い上げたいたきますとより便利に御利用いただけます。

八戸 PB-02	プリントボーイII	¥29,800➡¥21,800	FUJITSU FMT-411	ビデオカード	¥35,000➡¥26,000	SD-05R 5'増設FDD	5インチ増設ドライブ	¥ 60,000➡¥46,800	XE-1ST2	スタンダードジョイスティック	¥ 5,900➡¥ 4,800
HM-V01T	Hyper Memory1MB	¥14,800➡現金特価	FUJITSU FMT-412	ビデオカード2	¥40,000➡¥29,800	FUJITSU FMSC-6111G	カラーイメージスキャナ	¥178,000➡現金特価	FMT-416	チューナーカード	¥ 38,800➡現金特価
HM-V02T	Hyper Memory2MB	¥24,800➡現金特価	FUJITSU FM-PR204B	80桁24ドット無転写プリンター	¥80,000➡¥48,000	MC-P12T	MIDIカード	¥ 19,800➡現金特価	FMT-403	MIDI音源カード	¥ 78,000➡現金特価
FUJITSU FMT-TU101	チューナーユニット	¥ 9,800➡¥29,800	HD-J040	Mocking Bird 40MB	¥ 99,000➡現金特価	FUJITSU FM-PR353G2	135桁24ドットプリンター	¥96,000➡¥73,500	FMT-HD0401	40MB 内蔵HD	¥110,000➡現金特価
FUJITSU FMT-SP101	スピーカーユニット	¥29,800➡¥22,800	HD-J100	Mocking Bird 100MB	¥128,000➡現金特価	メルコXMT-2000	2M増設ラム	¥ 28,000➡¥ 19,800	FMT-HD1001	100MB 内蔵HD	¥220,000➡現金特価

★★★★★★★★★★ FM TOWNS 中古処分品特価セール ★★★★★★★★★★

FUJITSU FM TOWNS 1S +1MB ¥73,000
定価合計¥352,800➡¥ 73,000

FUJITSU FM TOWNS 2F ¥88,000
FM-TOWNS2（システム付）…¥398,000
定価合計¥398,000➡¥88,000

FUJITSU FM TOWNS 2H ¥148,000
安価合計¥548,000➡¥148,000

FUJITSU FM TOWNS 20F ¥158,000
FM-TOWNS20F……¥323,000
定価合計¥323,000➡¥158,000

FUJITSU FM TOWNS 40H ¥248,000
FM-TOWNS40H……¥473,000
定価合計¥473,000➡¥248,000

FUJITSU FM TOWNS 80H ¥298,000
FM-TOWNS80H……¥623,000
定価合計¥623,000➡¥298,000

FUJITSU FM TOWNS II UX20 現金特価
定価合計¥288,000➡現金特価

FUJITSU FM TOWNS DP531 ¥49,800
定価合計¥89,800➡¥49,800

FUJITSU FM TOWNS DP533 ¥39,800
定価合計¥69,800➡¥39,800

FM-PR204B ¥32,000
定価合計¥80,000➡¥32,000

PR-40T ¥68,000
定価合計¥120,000➡¥68,000

PB-01（プリントボーイ） ¥9,800
定価合計¥24,800➡¥ 9,800

FUJITSU FM TOWNS TV101 ¥27,100
FMT-TU101（システムチューナー） ¥ 39,800
定価合計¥39,800➡~~¥29,800~~

FUJITSU FM TOWNS SP101 ¥20,000
FMT-SP101（ステレオスピーカー） ¥ 29,800
定価合計¥29,800➡~~¥20,000~~

ご注文はご来店でもお電話でも…実績のメンテナンス/完全バックアップシステム

電話受付 ■月曜日～金曜日 10:30～20:30 ■土・日曜日・祭日 10:30～19:00

クレジット

業界一番のスーパークレジットで。
ご都合に合せて自由にお支払い回数、金額を設定できます。手続きはとても簡単、そしてスピーディー。もちろん手数料は超低金利。お支払いも月々1,000円からとますますお得に使いやすくなったアオヤマのクレジットです。

学生の味方、キャンパスクレジットがますますワイドに。
キャンパスクレジットのワクがグーンと拡がりました。最高50万円までのお買物ができ、手続きもその場で即OK。お支払いも月々1,000円からとってても嬉しいアオヤマは皆さんを応援します。

お支払いはナント！84回まで。
お支払いは少なく、ゆっくりと。ワールドインアオヤマなら最長84回まで自由にセッティング。ボーナス額を増やしたり減らしたりはもちろん、ボーナス一括や二括払いもOK。

ゆうゆうお支払いは8ヶ月先から。
欲しい機種は今すぐ欲しい、だけど以前のローンが残ってるし……。就職してから始めたい……何んて方にお勧め。8ヶ月先までならいつから始めてもOKです。これならとっても安心ですね。

サポート

万一のときも完全バックアップ。
万一の初期不良があった場合でも当社では万全の体製でお客様をフォロー致します。通常の初期不良ワクを大きく拡げ、最長1ヶ月間まで新品との交換を致しております。
また一週間以内の不良の場合は、こちらからお荷物をひきとりに伺います。
※ソフト及び中古商品に関しましては1ヶ月サービスの対象外とさせて頂きます。

グーンとお得な下取りシステム。
今お持ちの機種を高額下取り。わずかな予算でシステムアップ。差額はクレジットでもOKです。

ショップ

全店統一のサービス/見て、触れて、納得。
ショールームでは、お客様に一切声をかけないこともサービスのひとつと思っております。ズラリ勢揃いしたハード&ソフトの中から、ご自身の目でじっくりとお選び下さい。

BEST SHOPS BEST SERVISE。
私共では、お客様の過去のデータ、その日の在庫量、価格など全てのデータが完全管理。だから、アフターサポートも電話一本で。

サービス&ポリシー

グーンとお得な下取りシステム。

電話でのご注文の場合
03-3987-7771
お電話番号はおかけ間違いのないようにお願いします。
北海道受注センター 011-251-6771
九州受注センター 092-716-7771
お好きな時間にお電話を！

クレジットカードもOK！
クレジットカードをお持ちの方お支払は1回払いです。お申し込みの際、①カード名②会員No.③有効期限をご連絡下さい。
カードでお申し込みの場合、販売価格が変わりますのでお電話にてお問い合せ下さい

お客様相談室
03-3987-7795
すでにご注文いただいているお届け時間（時期）やメンテナンス、その他のお問い合せは上記へお電話下さい。

ファクシミリでご利用の場合
03-3985-5221
●ご注文方法（黒色のボールペン、またはサインペンでご記入下さい。）
①電話番号・住所・氏名又はお客様番号、お支払い方法をご記入下さい。

●銀行振込みの場合

取引銀行	住友銀行 池袋支店
口座番号	普通 1065392
口座名	株式会社ワールドインアオヤマ

返品・交換についてのお問い合わせは お客様相談室 03-3987-7795

★この誌面に掲載の商品の価格には消費税は含まれておりません。

上記商品は、クレジット・システム共に取り扱っております。くわしくは、お電話にてお問い合せ下さい。

ほしくなったら、もう待てない!とにかく速い!!

注文方法

- 申し込みは右のような形で、明確に書いてご注文ください。
- 代金は郵便局で現金書留、為替および郵便振替にてお送り下さい。
- 送料・消費税は必要ありません。
- ただし、売価合計が5,000円未満の場合は送料500円を追加してお申し込みください。

- パソコンゲームソフトは全てのメーカーを取り扱っております。(ソフトベンダーと一部の直販メーカーを除く)
- リストにないソフトは10%引きです。
- 未発売のソフトは予約扱いとさせて頂きますので、発売になり次第発送致します。
- 古いソフトをご注文頂く場合は、まずお電話にて在庫を確認ください。

申し込み書(例)

フリガナ
お名前
ご住所 〒
お電話

商品名	使用機種/メディア	売価
	売価合計	

新品ゲームソフト (アイウエオ順) ★印は未発売のソフトです。

PC98シリーズ

商品名	定価	売価
★アンシェラス2 ホーリーナイト	9,800	8,820
●アークス3	9,800	8,820
●A列車で行こうIII	12,800	11,520
●アルシャーク	9,800	8,820
●ATLAS	10,800	9,720
●アクティー	9,800	8,820
●アマランス	8,800	7,920
★アルカディア	未定	——
●アルテミス	7,800	7,020
★アマランス2	8,800	7,920
●アドバンストロードモナーク	9,800	8,820
●アートジグソーVol.1(スーパーウェポン)	5,800	5,220
●アートジグソーVol.2(プリティーガール)	5,800	5,220
●アートジグソーVol.3(ファンタスティック)	5,800	5,220
●囲碁データーベース白富士	9,800	8,820
●伊忍道打倒信長	9,800	8,820
●イースIII	8,700	7,830
★ウェルトリス	7,800	7,020
★宇宙冒険少女ナミ	8,800	7,920
●エアーコンバットシナリオ集Vol.1	5,000	4,500
●エメラルドドラゴン	9,800	8,820
●エクスタリアン	6,800	6,120
●エリートプラス	10,800	9,720
●エイトレイクスゴルフクラブ	4,800	4,320
●A列車で行こうIIIマップコレクション	5,800	5,220
●AD&Dドラゴン・オブ・フレイム	12,800	11,520
●L(ELLE)	7,800	7,020
●栄冠は君に2	9,500	8,550
●エアーコンバットII	8,800	7,920
●F-15ストライクイーグルII	10,800	9,720
●エシェント・ドラゴン	8,800	7,920
●AD&Dドラゴンストライク	8,800	7,920
●F15ストライクイーグル2 シーナリーディスク	5,200	4,680
●エアーコンバットシナリオ集Vol.2	5,000	4,500
●黄金の羅針盤	9,800	8,820
●ALL ABOUT MARK FUNT	7,800	7,020
★OMEGA	未定	——
●ガゼルの塔	7,800	7,020
●ガイナロック	9,800	8,820
●川中島異聞録	8,800	7,920
●CAL2	7,800	7,020
●カンブグルッペ	9,800	8,820
●ガンダムクラシックオペレーション	9,800	8,820
★風へ	8,800	7,920
●機動戦士ガンダムアドバンストオペレーション	9,800	8,820
●ギャルズトークハイパービンゴ	12,800	11,520
●ギゼ	7,800	7,020
●きゃんきゃんすごろく華麗なる人生	8,800	7,920
●銀河英雄伝説IIDXキット	5,000	4,500
●KISS	7,800	7,020
●キャンペーン版 大戦略II	9,800	8,820
●キャンペーン版大戦略IIマップコレクション	4,800	4,320
●銀河英雄伝説2	9,800	8,820
●キミだけに愛を	7,800	7,020
●機動戦士ガンダムデザートオペレーション	9,800	8,820
●KIDS特殊行動警察	6,800	6,120
●ギディ	7,800	7,020
●KIGEN(輝源)	9,800	8,820
●キングスクエストV	11,000	9,900
★銀河英雄伝説3	未定	——
●キャラメルクエスト	9,800	8,820
●毀	5,800	5,220
●クムドールの剣	9,800	8,820
●クイズ干支セトラ	6,800	6,120
★グレイトバクリス	7,800	7,020
●クインティアロード	8,800	7,920
●群雄三国志	7,800	7,020
★クラシックロード①	9,800	8,820
★グロス・ドイッチランド	14,800	13,220
●幻影都市	9,800	8,820
●コラムス	7,800	7,020
●ごくらく天国〜巨桃の塔之巻〜	6,800	6,120
●コンチネンタル	8,800	7,920
●斬II	9,800	8,820
●斬IIシナリオコレクション	4,200	3,480
●3太くんII クイズ番長	6,800	6,120
●三国志III	14,800	13,320

PC98シリーズ

商品名	定価	売価
●サイレントメビウス	14,800	13,320
●三国志演義	3,800	3,420
●SAP特殊行動警察	6,800	6,120
●三国志II	14,800	13,320
★シャレイドマジック	7,800	7,020
●ジーザス2	8,800	7,920
★ジャパンバッシング	8,800	7,920
●人生クイズゲームだ/	7,800	7,020
●シャングリラ	7,800	7,020
●ジョーカー2	7,800	7,020
●将棋聖天	14,800	13,320
●シムシティー	9,800	8,820
★雀豪3	9,800	8,820
●CAL	6,800	6,120
●雀皇登龍門II	9,800	8,820
●ジョーカー	7,800	7,020
●神話の島	8,800	7,920
●シムアース	12,800	11,520
●ジョシュア	9,700	8,720
●シュヴァルツシルトIII	12,800	11,520
●STRAUSH	7,800	7,020
●スペースインベーダー	7,800	7,020
●雀ボーグすずめ	7,800	7,020
●スーパー大戦略マップコレクション	5,000	4,500
●スーパーバトルスキンパニック	9,800	8,820
●ストラテゴ	8,800	7,920
●SUZAKU	9,800	8,820
●水龍士外伝 月龍の山	6,800	6,120
●スーパー上海ドラゴンズアイ	7,800	7,020
●戦手必勝	9,800	8,820
●関ヶ原	12,800	11,520
●聖戦士ダンバイン	9,800	8,820
●ゼノン2	9,700	8,720
●ゾークI	7,800	7,020
●ソーサリアン	9,800	8,820
●ソーサリアンシナリオ	各3,800	3,420
★ソーサレスオブウッド	7,800	7,020
●それゆけナンパくん	6,800	6,120
●ソードダンサー	9,800	8,820
●卒業写真・美姫	6,800	6,120
●太閤立志伝	9,800	8,820
★大戦略4	9,800	8,820
★ダブルイーグル2	未定	——
●大撃沈	14,800	13,320
●ダンジョンバスター2	6,800	6,120
●Thnatos	6,800	6,120
●ダーウィンズジレンマ	7,800	7,020
●大戦略III'90	9,800	8,820
●大戦略III'90最新データ集	5,000	4,500
●大航海時代	9,800	8,820
●ダンジョンマスター	9,800	8,820
●続ダンジョンバスターカオスの逆襲	9,800	8,820
●大戦略III'90マップコレクション	5,000	4,500
●沈黙の艦隊	12,800	11,520
●電脳学園I/バージョンアップ	8,800	7,920
●提督の決断	14,800	13,320
●天下統一II	9,800	8,820
●天神乱魔(成人向)	7,800	7,020
●天神乱魔(一般向)	7,800	7,020
●電脳学園IV	9,800	8,820
●電脳学園II、III	各8,800	7,920
●D.P.S.SG	6,800	6,120
●D.P.S. SG Set2	6,800	6,120
●ディスクステーション各号	3,980	3,582
●天舞〜三国志〜	12,800	11,520
●天使は2度死ぬ	8,800	7,920
●D.P.S SG (NOTE用)	6,800	6,120
●D.P.S SG Set2 (NOTE用)	6,800	6,120
●D.P.S SG Set3	6,800	6,120
●DE・JA	6,800	6,120
●D.P.S.	5,800	5,220
●テッセラ	5,800	5,220
●天舞 シナリオコレクション	5,800	5,220
★ドラゴンスレイヤー 英雄伝説2	未定	——
●ドラゴンプリンセス	7,800	7,020
●DRAGON PINK	8,800	7,920

PC98シリーズ

商品名	定価	売価
●Dr. STOP	6,800	6,120
●ドラゴンアイズ	6,800	6,120
●ドラゴンナイトII	7,800	7,020
●DOR	6,800	6,120
●ドラゴンスレーヤー6	8,700	7,830
●ドラッケン	9,700	8,730
●ドラゴンナイトIII	7,800	7,020
●闘神都市	6,800	6,120
●NIGHT SEEP	6,800	6,120
●ナイキ	7,800	7,020
●ニコニコ	7,800	7,020
●信長の野望武将風雲録	9,800	8,820
●ノスタルジア	11,800	10,620
★ハテナ?の大冒険	7,800	7,020
●パワーモンガー	12,800	11,520
●バーステイルII	9,800	8,820
●遥かなるオーガスタ	12,800	11,520
●遥かなるオーガスタHDパック	14,800	13,320
●花よりだんご	6,800	6,120
●パラダイス	7,800	7,020
●Bacta	7,800	7,020
●バーディワールド	5,800	5,220
★花札物語	未定	——
●パワードギャルズ	9,800	8,820
●BEAST2	8,800	7,920
●ビーナスキャンペーン	8,800	7,920
●ピンクソックス1,2,3各号	各2,800	2,520
●ピンクソックス4,5,6,7各	各3,600	3,240
★ピンクソックス8	5,800	5,220
●PITAPAT	6,800	6,120
●美少女図鑑	6,800	6,120
●101回目のアプローチショット	6,800	6,120
●秘密の花園	7,800	7,020
●プラネットフォール	8,800	7,920
●ブルー	9,700	8,730
●復活祭 アスティカーヤの魔女	6,800	6,120
●フォクシー2	7,800	7,020
●ブルトンレイシナリオVOL.2	4,800	4,320
●ファーストクイーン2	8,800	7,920
★風林火山	3,800	3,420
●プリンセスメーカー	14,800	13,320
●ブルトンレイシナリオ集Vol.3	4,800	4,320
●ヴェインドリーム	9,800	8,820
●プランマーカー	6,800	6,120
●ブラッドシード	6,800	6,120
●ブランディッシュ	9,800	8,820
●プレイメーカーフットボール	9,800	8,820
●ふしぎの海のナディア	14,800	13,320
●プライ(上巻)	8,800	7,920
●ブルトンレイ	8,800	7,920
●プレゼント	7,800	7,020
●風雅セレクション①	8,800	7,920
●ファンタジーIV	9,800	8,820
●ブルトンレイシナリオエディタ集	4,800	4,320
★ベブルビーチの波濤	未定	——
●ホール	8,800	7,920
★星の砂物語2	7,800	7,020
●ポピュラス	9,800	8,820
★ほっぷるメイル	9,800	8,820
●PONYON	7,800	7,020
●星の砂物語	6,800	6,120
●煩悩予備校1,2	各7,800	各7,020
●ボクサーメーカー	9,800	8,820
●マスターオブモンスターズシナリオ集	5,000	4,500
●麻雀王伝説	9,800	8,820
●マーキュリー2	9,800	8,820
●魔女っ子クミ	9,800	8,820
★魔法少女りな	未定	——
●まなみのどこまでいくの	3,800	3,420
●マジックキャンドル	9,800	8,820
●魔(彩子)雀	8,800	7,920
●満開電飾	7,800	7,020
●魔導物語1-2-3	9,800	8,820
●マンスターオブモンスターズ2	8,800	7,920
★まーぶるまじっく	未定	——
●マーブルマッドネス	9,700	8,730
●マイト&マジックBOOK3	12,800	11,520
●麻雀遊園地	7,700	6,930

PC98シリーズ

商品名	定価	売価
●マーシャルエイジ	7,800	7,020
●マスターオブエレメンタル	9,800	8,820
●舞(mai)	6,800	6,120
●ミラージュ	7,800	7,020
●ミュージックラルフ	14,800	13,320
●ミクレイン	7,800	7,020
★ミスタープロ野球'92	未定	——
●メタル・オレンジ	7,800	7,020
●メックブリゲード	9,800	8,820
★メックウォーリーアー	9,800	8,820
●MECH BRIGADE	9,800	8,820
●桃色大陸	8,200	7,380
●野球道PLUS	9,800	8,820
●指輪物語	12,800	11,520
●妖獣クラブカスタム	7,800	7,020
●義経	9,800	8,820
●ヨーロッパ戦線	12,800	11,520
★蘭丸	7,800	7,020
●ライフ&デス	8,800	7,920
●ランス1、2、3	各6,800	6,120
●らんま1/2飛龍伝説	14,800	13,320
●リーディングカンパニー	12,800	11,520
★レッサーメルン	未定	——
●レッスルエンジェルス	7,800	7,020
●レジオナルパワー2	9,800	8,820
●レミングス	7,800	7,020
●ROSE	7,800	7,020
●ロードス島戦記II	9,800	8,820
●ロードス島戦記	9,800	8,820
●ロードス島戦記福神漬	3,800	3,420
●688アタックサブ	9,800	8,820
●ロードモナーク	9,800	8,820
●ロボクラッシュ98	8,800	7,920
●ワイアラエの奇蹟	7,800	7,020
●ロイヤルブラッド	7,800	7,020
●笑うせえるすまん1,2,3.	各3,980	3,582

PC88シリーズ

商品名	定価	売価
●イースIII	8,700	7,830
●イルミナ	6,800	6,120
●伊忍道打倒信長	9,800	8,820
●エメラルド・ドラゴン	8,800	7,920
●ガンダムタクティカルオペレーションデータ集	4,200	3,780
●ガゼルの塔	7,800	7,020
●キャンペーン版大戦略II	8,800	7,920
●キャンペーン版大戦略IIマップコレクション	4,500	4,050
●銀河英雄伝説IIDXkit	4,800	4,320
●銀河英雄伝説II	9,800	8,820
●機動戦士ガンダム タクティカルオペレーション	9,800	8,820
●X'na(キサナ)	6,800	6,120
●コラムス	7,800	7,020
●三国志II	14,800	13,320
●サーク	8,800	7,920
●サークII	8,800	7,920
●サバッシュ	7,800	7,020
●雀ボーグすずめ	7,800	7,020
●水滸伝	9,800	8,820
●スーパー大戦略	8,000	7,200
●スーパー大戦略マップコレクション	4,800	4,320
●ソーサリアン	9,800	8,820
●ソーサリアンシナリオ 各	3,800	3,420
●大航海時代	9,800	8,820
●ダイナソア	8,700	7,830
●提督の決断	14,800	13,320
●ドラゴンアイズ	6,800	6,120
●ドラゴンナイトII	7,800	7,020
●電脳学園I、II、III	各8,800	7,920
●D.P.S.	5,800	5,220
●DE・JA	6,800	6,120
●ドラゴンスレイヤー英雄伝説II	9,800	8,820
●ドラゴンスレーヤー6	8,700	7,830
●ドラゴン・ナイト	6,800	6,120
●信長の野望武将風雲録	9,800	8,820
●ファングス	7,800	7,020
●FORMULA C.M.S	9,800	8,730

PC88シリーズ

商品名	定価	売価
●ファンタジーIV	9,800	8,820
●ブロンティス	8,800	7,920
●ヴェインドリーム	8,800	7,920
●星の砂物語	6,800	6,120
●ポッキー	7,800	7,020
●ポッキー2	8,800	7,920
●ぽっぷるメイル	8,700	7,830
●ヨーロッパ戦線	12,800	11,520
●ランペルール	9,800	8,820
●ランスI・II	6,800	6,120
●ロイヤルブラッド	7,800	7,020

MSXシリーズ

商品名	定価	売価
★アルテミス	7,800	7,020
●伊忍道打倒信長(ROM)	11,800	10,620
●伊忍道打倒信長(DISK)	9,800	8,820
●イースIII	8,700	7,830
●L(ELLE)	7,800	7,020
★エアーホッケー	2,980	2,682
●エメラルドドラゴン	9,800	8,820
●CAL	6,800	6,120
●CAL II	7,800	7,020
●君たけに愛を	7,800	7,020
●きゃんきゃんすごろく華麗なる人生	8,800	7,920
●ギゼ(XIX)	7,800	7,020
●銀河英雄伝説II DXkit	4,800	4,320
●銀河英雄伝説II	9,800	8,820
★キャンペーン版大戦略2	8,800	7,920
●クォータースタッフ	9,800	8,820
●グラフサウルスVer2.0	12,800	11,520
★狂った果実	7,800	7,020
●幻影都市(ターボR)	9,800	8,820
●コラムス	7,800	6,480
●ゴルビーのパイプライン大作戦	6,800	6,120
●コンチネンタル	8,800	7,920
●サークII	8,800	7,920
●サウルスランチVol.6	3,400	3,060
●三国志II	14,800	13,320
●サーク	8,800	7,920
●サークガゼルの塔	7,800	7,020
●Thanatos	6,800	6,120
●ジョーカー	7,800	7,020
●シュヴァルツシルトII	9,800	8,820
★シンセサウルスVer3.0	8,800	7,920
★スコアサウルス	9,800	8,820
●ジャックニクラウスゴルフ	8,800	7,920
●水滸伝(R)	11,800	10,620
●水滸伝(D)	9,800	8,820
●スーパー大戦略(D)	8,800	7,920
●スーパーピンクソックス	4,800	4,320
●聖戦士ダンバイン	8,800	7,920
●世界でいちばん君がすき	5,800	5,220
●卒業写真・美姫	6,800	6,120
★大航海時代	11,800	10,620
●DE・JA	6,800	6,120
●D.P.S SG Set3	6,800	6,120
●電脳学園IIIトップをねらえ	8,800	7,920
●ティルナノーグ	8,800	7,920
●D.P.S.SG	6,800	6,120
●電脳学園1,2	各8,800	各7,920
●D.P.S. SG Set2	6,800	6,120
●提督の決断(ROM)	14,800	13,320
●闘神都市	6,800	6,120
●ドラゴンアイズ	6,800	6,120
●ドラゴンナイト	6,800	6,120
●ドラゴンナイトII	7,800	7,020
●ドラゴンスレイヤー6	8,700	7,830
●どしふんスペシャル	3,600	3,240
●ニコニコ	7,800	7,020
●信長の野望武将風雲録(ROM)	11,800	10,620
●信長の野望武将風雲録(DISK)	9,800	8,820
●バーディワールド	8,800	7,920
●ハットリス	6,800	6,120
●美少女図鑑	6,800	6,120
●ピンクソックスプレゼンツ	3,600	3,240
●ピンクソックスマニア	3,600	3,240

消費税不要・全国無料配達

(北海道、九州、沖縄方面も無料です)

■パソコンゲームソフトの

OAハウス フレンド

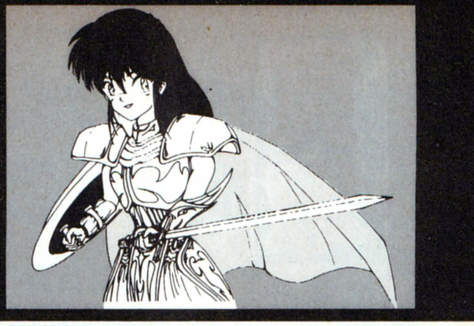

送り先:OAハウス フレンド 通販部 〒926 石川県七尾市みそぎ町 イ-35-3 (JR七尾駅前)
Tel.0767-52-3683 Fax.0767-52-0632
通販部営業PM1:00〜PM8:00

新品ゲームソフト (アイウエオ順)

★印は未発売のソフトです。

MSXシリーズ

商品名	定価	売価
●ピンクソックス1.2.3	各号2,800	2,520
●ピンクソックス4.6.7.	各号3,600	3,240
★ピンクソックス8	5,800	5,220
●ピーチアップ総集編	6,800	6,120
●ピーチアップ総集編2	7,800	7,020
●秘密の花園	7,800	7,020
●フレイの冒険	7,800	7,020
●ファンタジーⅣ	9,800	8,820
●ブライ(上巻)	8,800	7,920
●ピーチアップ各号	3,800	3,420
●ぷよぷよ	6,800	6,120
★プリンセスメーカー	14,800	13,320
★フォクシー2	7,800	7,020
●星の砂物語	6,800	6,120
★ボッキー	6,800	6,120
★ボッキー2	8,800	7,920
●舞(mai)	6,800	6,120
★桃色大陸	8,200	7,380
●ヨーロッパ戦線	12,800	11,520
●ヨーロッパ戦線(ROM)	12,800	11,520
●ヨーロッパ戦線(DISK)	12,800	11,520
●ランスⅠ・Ⅱ	6,800	6,120
★らんま1/2飛龍伝説	12,800	11,520
★龍の花園	7,800	7,020
●ロードス島戦記	9,800	8,820
●ロードス島戦記 福神漬	3,800	3,420
●ロボクラッシュ	7,800	7,020

X68000

商品名	定価	売価
●アルシャーク	9,800	8,820
●アルテミス	7,800	7,020
●イメージファイト	9,700	8,730
●インペリアルフォース	8,800	7,920
●エメラルドドラゴン	9,800	8,820
●SAP特殊行動警察	6,800	6,120
●エイトレイクスゴルフクラブ	5,800	5,220
●エイリアンシンドローム	5,800	5,220
●F15ストライクイーグル2 シーナリーディスク	5,200	4,680
●L(ELLE)	7,800	7,020
●AD&Dドラゴンストライク	8,800	7,920
●F15ストライクイーグルII	10,800	9,720
●黄金の羅針盤	9,800	8,820
●CAL2	7,800	7,020
●機動戦士ガンダム デザートオペレーション	9,800	8,820
●KIDS特殊行動警察	6,800	6,120
●銀河英雄伝説IIDX+Set	12,800	11,520
●X'na(キサナ)	6,800	6,120
●キャメルトライ	8,800	8,820
●君だけに愛を	7,800	7,020
●銀河英雄伝説II	9,800	8,820
●キャンペーン版大戦略II	9,800	8,820
●ギゼ(XIX)	7,800	7,020
●きゃんきゃんすごろく華麗なる人生	8,800	7,920
★狂った果実	7,800	7,020
●苦胃頭捕物帖	5,300	4,770
●グラディウスII	9,800	8,820
●クォーターロード	8,800	7,920
●ごめんねエンジェルー横浜物語ー	8,800	7,920
●コラムス	7,800	7,020
●コード・ゼロ	7,800	7,020
●三国志II	14,800	13,320
●サイバーコア	7,800	7,020
●ザ・マジックキャンドル	9,800	8,820
●CAL	6,800	6,120
●サイレントメビウス	14,800	13,320
●シャングリラ	7,800	7,020
●ジョーカー2	7,800	7,020
●ジェノサイド2	8,800	7,920
●ジーザスII	8,800	7,920
●Thanatos	6,800	6,120
●ジョーカー	7,800	7,020
●シムシティー	9,800	8,820
★シムアース	12,800	11,520
★シュートレンジ	9,800	8,820
●ストロベリー大戦略	6,800	6,120

X68000

商品名	定価	売価
●水滸伝	9,800	8,820
●スーパー大戦略・68K	8,800	7,920
●スターモービル	7,200	6,480
●スターウォーズ	7,200	6,480
★スピンディジー2	7,800	7,020
●スコルピウス	7,800	7,020
●全開電飾	7,800	7,020
●卒業写真・美姫	6,800	6,120
●装甲騎兵ボトムズ	8,800	7,920
●続ダンジョンマスターカオスの逆襲	9,800	8,820
●ダーウィンズ ジレンマ	9,800	8,820
●大航海時代	9,800	8,820
●大航海時代 SW付	12,200	10,980
●ダンジョンマスター	9,800	8,820
●大戦略III '90	9,800	8,820
●D.P.S. SG Set2	6,800	6,120
●D.P.S. SG SET3	6,800	6,120
●天使は2度死ぬ	8,800	7,920
●提督の決断	14,800	13,320
●D.P.S.SG	6,800	6,120
●D.P.S.	5,800	5,220
★天神乱魔(成人向)	7,800	7,020
★天神乱魔(一般向)	7,800	7,020
●DOR	6,800	6,120
●ドラゴンナイトII、III	各7,800	各7,020
●トンネルズ&トロールズ	9,800	8,820
●ドラゴンナイト	6,800	6,120
●ドラッケン	9,700	8,730
●闘神都市	6,800	6,120
●ドラゴンウォーズ	9,800	8,820
★ドラゴンスレイヤー6 英雄伝説	未定	——
●NAIOUS	8,700	7,830
●ニコニコ	7,800	7,020
●ノスタルジア	11,800	10,620
●信長の野望武将風雲録	9,800	8,820
●遥かなるオーガスタ	12,800	11,520
●花よりだんご	6,800	6,120
●パワーモンガー	12,800	11,520
●バーディワールド	5,800	5,220
●秘密の花園	7,800	7,020
●PITAPAT	6,800	6,120
●BEAST2	7,800	7,020
●飛翔鮫	8,800	7,920
●美少女図鑑	6,800	6,120
●プロサッカー68	9,800	8,820
●プランマーカー	6,800	6,120
●フォクシー2	7,800	7,020
●ブルトンレイ	8,800	7,920
●ファンタジーⅣ	9,800	8,820
★フューチャーウォーズ	9,800	8,820
●ブルトンレイシナリオエディタ	5,800	5,220
●ファランクス	8,800	7,920
●ブリッツクリーク	9,800	8,820
●フェアリーランドストーリー	6,800	6,120
●ファーストクイーン2	7,800	7,020
●ヴェルスノーグ戦乱	9,800	8,820
●PONYON	7,800	7,020
★星の砂物語2	7,800	7,020
●ボンバーマン	7,800	7,020
●ボナン・ザ・ブラザーズ	9,000	8,100
●ポピュラス	9,800	8,820
●星の砂物語	6,800	6,120
●煩悩予備校1、2	7,800	7,020
●麻雀遊園地	7,700	6,930
●マーブルマッドネス	9,700	8,730
●舞(mai)	6,800	6,120
●マスターオブモンスターズII	8,800	7,920
●ミラージュ	7,800	7,020
●遊撃王IIエアーコンバット	8,800	7,920
●妖獣クラブ2	7,800	7,020
●ランス1、2、3	各6,800	6,120
●ラ・グーン	8,800	7,920
●レミングス	7,800	7,020
●ロイヤルブラッド	7,800	7,020
●ロードス島戦記	9,800	8,820
●688アタックサブ	9,800	8,820

X68000

商品名	定価	売価
●YS	9,600	8,640
●ワールドゴルフIII	9,800	8,820

FM TOWNS

商品名	定価	売価
●AYA	8,800	7,920
●アフターバーナー	9,800	8,820
●アリスの館	6,800	6,120
●アトラス	10,800	9,720
●伊忍道打倒信長	11,800	10,620
●インディジョーンズ	8,800	7,920
●インフェステーション	8,800	7,920
●ウルティマ6	9,800	8,820
●栄冠は君に2	9,500	8,550
●A列車で行こうIII	14,800	13,320
●エボリューション	9,800	8,820
★エメラルドドラゴン	11,800	10,620
●エイトレイクスゴルフクラブ	5,800	5,220
●L(ELLE)	7,800	7,020
●億万長者II	12,800	11,520
●Orgel	12,800	11,520
●黄金の羅針盤	9,800	8,820
★オーサム	8,800	7,920
●ガンシップ	11,800	10,620
★銀河英雄伝説2DX+	12,800	11,520
●キャンキャンコレクション	5,800	5,220
●機甲師団	9,500	8,550
●ギャラクシーフォース2	9,800	8,820
●キングクエストV	9,800	8,820
★銀河英雄伝説IIDX+	12,800	11,520
●コラムス	7,200	6,480
●斬II	12,800	11,520
●サイレントメビウス	14,800	13,320
●三国志II	16,800	15,120
●サークII	9,800	8,820
★シュヴァルツシルト	未定	——
●シャーロックホームズ	8,800	7,920
●シャドウ・オブ・ザ・ビースト	9,800	8,820
●シムシティー	9,800	8,820
●スーパーシューティングTOWNS	12,800	11,520
●シムアース	12,800	11,520
●シャングリラ	7,800	7,020
●スーパー大戦略	8,800	7,920
●スペースローグ	9,800	8,820
●スーパー上海ドラゴンズアイ	7,800	7,020
●水滸伝	11,800	10,620
●スーパーリアル麻雀PII&PIII	11,800	10,620
●関ヶ原	12,800	11,520
●それゆけナンパ君	6,800	6,120
★第4のユニットワイアット	12,800	11,520
●ダンジョンマスター	8,800	7,920
●続ダンジョンマスターカオスの逆襲	9,800	8,820
★ダーウィンズジレンマ	9,800	8,820
●大戦略III '90	9,800	8,820
●大航海時代	9,800	8,820
●ターボアウトラン	9,800	8,820
●ダイナソア	9,800	8,820
●タイトーチェイスHQ	9,800	8,820
●D.P.S. SG	6,800	6,120
●D.P.S. SG Set2	6,800	6,120
●D.P.S. SG Set3	6,800	6,120
●提督の決断	16,800	15,120
●D.P.S.	5,800	5,220
●ドラゴンスレイヤー	8,700	7,830
●トンネルズ&トロールズ	9,800	8,820
●闘神都市	6,800	6,120
●ドラゴンナイトIII	7,800	7,020
●ナイトメア	12,800	11,520
●ニコニコ	7,800	7,020
●信長の野望武将風雲録	11,800	10,620
●遥かなるオーガスタ	12,800	11,520
●花よりダンゴ	6,800	6,120
★BATTLE-GARL	12,800	11,520
●パワーモンガー	12,800	11,520
●ブロヴィデンツァ	9,700	8,730
●フラクタルエンジン	2,600	2,340
●ブライ完結編	9,800	8,820

FM TOWNS

商品名	定価	売価
●ブルー	9,700	8,730
●ヴォルフィード	8,800	7,920
●ポピュラス	12,800	11,520
●マーブルマッドネス	9,800	8,820
●メモリーズ	8,800	7,920
●ラビリンスランド	8,800	7,920
●闇の血族スペシャル	12,800	11,520
●指輪物語	12,800	11,520
●妖獣クラブカスタム	7,800	7,020
●ランス1、2、3	6,800	6,120

FM TOWNS

商品名	定価	売価
●ランペルール	11,800	10,620
●ライザンバー	8,800	7,920
●ランペール	11,800	10,620
●ライフ&デス	8,800	7,920
●雷電伝説	9,700	8,730
●リザ・ノースポイント	8,800	7,920
★リーディクカンパニー	14,800	13,320
★レインボーアイランド	未定	——
★レミングス	7,800	7,020
●ロードモナーク	9,800	8,820

●校内写生1.2.3. ——— 全機種　●天使たちの午後シリーズ ——— 全機種
●沙織 ——— 全機種　●X指定 ——— 全機種
※以上の4点は、お取り扱いができません。

パソコン周辺機器

◆RAMボード

98DA用増設RAMボード	定価	売価
●I.Oデータ PIO-DA134-4ML(4M増設ボード)	35,000	31,500
●I.Oデータ PIO-DA134-8ML(8M増設ボード)	70,000	63,000

98NOTE用増設RAMボード (9801N、NV、NS、NS/E)	定価	売価
●I.Oデータ PIO-98NT-2ME(2M増設ボード)	22,000	19,800
●I.Oデータ PIO-98NT-4ME(4M増設ボード)	42,000	37,800

98用、エプソン286、386用EMSプラス増設RAMボード	定価	売価
●I.Oデータ PIO-PC34FX-2ME(2M増ボード)	29,000	26,100
●I.Oデータ PIO-PC34FX-2ME(4M増ボード)	45,000	40,500

PC-386NOTE A.W.AE.PC-286BOOK 用増設RAMボード	定価	売価
●I.Oデータ PIO-NTB-2ME(2M増設ボード)	34,000	30,600
●I.Oデータ PIO-NTB-4ME(4M増設ボード)	48,000	43,300

X68000用増設RAMボード	定価	売価
●I.Oデータ SH-6BE1-1M(初期68用1Mボード)	25,000	22,500
●I.Oデータ SH-6BE1-A (ACE68以降用1Mボード)	25,000	22,500

◆ジョイスティック(MSX2、X68000、PC-98、286、386共通)

	定価	売価
●アーベル JOY-200(3段階連射切り替え機能付)	1,800	1,620
●エニックス EOJ-01(1段階連射切り替え機能付)	2,400	2,160

◆キーボードカバー(シリコンキーボードカバー)

商品名	定価	売価
●アーベル KJ-98N(PC-9801 NOTEシリーズ用)	2,400	2,160
●アーベル製各種	2,800	2,520

(使用機種を明記の上、ご注文をお願いします。)

◆マウスマット

商品名	定価	売価
●電波新聞社製マット	1,900	1,710

◆ジョイスティクアダプター

商品名	定価	売価
●MACRO-88A(88FA以降)	9,800	8,820
●MACRO-98(98E以降)	9,800	8,820

◆フロッピーディスク

商品名	定価	売価
●マクセル5インチ2HD(10枚1組)	——	1,000
●マクセル3.5インチ2HD(10枚1組)	——	2,000

大特価コーナー

◎このコーナーのゲームソフトは数に限りがありますので、電話にて在庫を確認の上、予約をして下さい。 (平成4年5月17日まで有効)

★PC-9801コーナー		定価	売価
●アークス2	(5HD)	8,800	4,500
●ロンメル	(3.5HD)	8,800	3,000
●ディフレクター	(5HD)	7,800	4,000
●ディフレクター	(3.5HD)	7,800	4,000
●ガイナロック	(5HD)	8,800	4,500
●ガイナロック	(3.5HD)	8,800	4,500
●スパンオブドリーム	(5HD)	12,800	4,900
●スパンオブドリーム	(3.5HD)	12,800	4,900
●バルバドゥスの魔女	(5HD)	7,800	3,500
●バルバドゥスの魔女	(3.5HD)	7,800	3,500
●斬一夜叉演舞曲一	(5HD)	9,800	4,500
●斬一夜叉演舞曲一	(3.5HD)	9,800	4,500
●死体置場夕食を	(5HD)	9,800	2,000
●レジオナルパワー+シナリオセット	(5HD)	12,800	4,900
●38万キロの虚空	(5HD)	9,800	4,000
●スタークルーザー2	(5HD)	10,800	4,500
●スタークルーザー2	(3.5HD)	10,800	4,500
●クラックス	(5HD)	7,800	3,500
●クラックス	(3.5HD)	7,800	3,500
●一きの竜より一RYU	(5HD)	11,800	4,900
●シムアース	(5HD)	12,800	4,900
●GE・TEN	(3.5HD)	12,800	4,900
●レミングス	(5HD)	7,800	4,000
●パワーモンガー	(3.5HD)	12,800	4,900
●関ヶ原	(5HD)	12,800	9,000
★X68000コーナー		定価	売価
●煩悩予備校2		7,800	3,000
●グラナダ		8,800	4,000
●FZ戦記アクシス		8,800	4,000
●クォース		6,800	3,000
●イメージファイト		9,700	4,500
●ダイナマイトデューク		8,800	4,000
●38万キロの虚空		9,800	4,000
●闇の血族 完結編		8,800	4,000
●クラックス		7,800	3,500
●ソルフィース		8,800	4,000
●RYU一哭き竜より一		11,800	4,900
★MSXコーナー		定価	売価
●ゴルビーのパイプライン大作戦		6,800	3,000
●白夜物語		6,800	3,500
★PC-88コーナー		定価	売価
●天と地と		9,800	4,500
★FMタウンズコーナー		定価	売価
●シムアース		12,800	4,900
●ELLE		7,800	4,500
●アトラス		10,800	6,500
●ゴルビーのパイプライン大作戦		6,800	6,120

●ドラゴンナイトIII
●ランスIII
●コンチネンタル
●天神乱魔
攻略本好評発売中!!
売価 各1,200円

今回のプレゼントはメーカーオリジナルグッズプレゼントです。おめでとう!

NO.8000　NO.15000
NO.8100　NO.15320
NO.8351　NO.15400
NO.9000　NO.15500
NO.9500　NO.15700

買取 パソコン・ソフト 何でもOK！ 情報 どこよりも高く，早い。これが当社のモットーです。 交換

これが当社自慢の買取金額（時価）です。尚、掲載はほんの一例ですので御注意下さい。

例えば

「かなり古い機種ですが、いくら位で売れるか？」
「地方に住んでいます。売る方法はありますか？」
「できれば早く、そして高く売りたいのですが？」

おまかせ下さい。

PC-9801RA2

¥210,000.-

PC-9801DX2

¥148,000.-

PC-9801NS/E

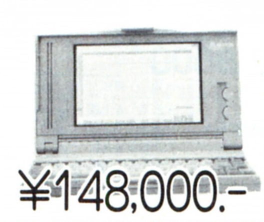

¥148,000.-

PC-386NW2

¥150,000.-

★PC-9800シリーズ	
●PC-9801DA2	¥230,000
●PC-9801DS2	¥170,000
●PC-9801CS2	¥258,000
●PC-9801RA2	¥185,000
●PC-9801RS21	¥158,000
●PC-9801RX2	¥128,000
●PC-9801RX21	¥138,000
●PC-9801VX2	¥ 90,000
●PC-9801VX21	¥105,000
●PC-9801VM21	¥ 70,000
●PC-98GS1	¥358,000
●PC-H98S8-002	¥298,000
●PC-9801ES2	¥158,000
●PC-9801UR	¥100,000
●PC-9801UV11	¥ 73,000
●PC-9801UV21	¥ 63,000
●PC-9801UX21	¥103,000
●PC-9801NC	¥298,000
●PC-9801NS/E40	¥213,000
●PC-9801NS	¥ 98,000
●PC-9801NV	¥ 80,000
●PC-9801N	¥ 60,000
●PC-98HA	¥ 40,000

★PC286/386シリ	
●PC-386GS	¥210,000
●PC-386GE	¥150,000
●PC-386V	¥158,000
●PC-386VR	¥160,000
●PC-386M	¥135,000
●PC-286VJ	¥128,000
●PC-286VG	¥110,000
●PC-286VF	¥ 95,000
●PC-286VS	¥110,000
●PC-286C	¥ 73,000
●PC-386P	¥170,000
●PC-386Book-L	¥160,000

★PC-88シリーズ	
●PC-8801FE	¥価格はお電話で！
●PC-8801FE2	¥価格はお電話で！
●PC-8801FA	¥価格はお電話で！
●PC-8801MA2	¥価格はお電話で！
●PC-8801MC2	¥価格はお電話で！

★FM-TOWNSシリーズ	
●TOWNS20F	¥140,000
●TOWNSⅡCX20	¥198,000
●TOWNSⅡCX100	¥300,000
●TOWNSⅡUX20	¥150,000

★X68000シリーズ	
●CZ-634C	¥190,000
●CZ-644C	¥230,000
●CZ-604C	¥130,000
●CZ-623C	¥160,000
●CZ-653C	¥100,000
●CZ-602C	¥ 90,000

★NECモニター	
●PC-TV455	¥ 60,000
●PC-TV454	¥ 50,000
●PC-TV451	¥ 42,000
●PC-TV353	¥ 39,000
●PC-KD882	¥ 40,000
●PC-KD881	¥ 50,000
●PC-KD863S	¥ 30,000
●PC-KD863G	¥ 43,000
●PC-KD854N	¥ 29,000
●PC-KD854	¥ 25,000

★モニター（その他）	
●CU-14TV	¥ 40,000
●CU-14FD	¥ 30,000
●CU-14KD	¥ 35,000
●CU-21HD	¥ 68,000
●CZ-880D	¥ 32,000
●CZ-613D	¥ 58,000
●CZ-612D	¥ 50,000
●CZ-601D	¥ 46,000
●CR-7000	¥105,000
●CR-5000	¥ 60,000
●CR-4000	¥ 36,000
●XC-1498CⅡ	¥ 35,000

★NECプリンター	
●PC-PR201/80A	¥100,000
●PC-PR201/65A	¥ 90,000
●PC-PR201X	¥ 50,000
●PC-PR201V2	¥ 40,000
●PC-PR201J	¥ 48,000
●PC-PR201GS	¥ 46,000
●PC-PR150VL	¥ 35,000
●PC-PR150VH	¥ 36,000
●PC-PR150V	¥ 32,000
●PC-PR150T	¥ 25,000
●PC-PR406HS	¥ 26,000
●PC-PR350	¥ 30,000

★EPSONプリンター	
●HG-2500	¥ 35,000
●HG-2550	¥ 37,000
●HG-3000	¥ 60,000
●HG-800	¥ 48,000
●VP-135EX	¥ 20,000
●VP-1500	¥ 39,000
●VP-1600	¥ 42,000
●VP-2500	¥ 43,000
●VP-4800	¥ 62,000
●VP-850	¥ 30,000
●VP-900	¥ 35,000
●VP-950	¥ 40,000
●VP-960	¥ 48,000

★プリンター（その他）	
●BJ-330J	¥ 96,000
●BJ-300J	¥ 60,000
●BJ-130J	¥ 40,000
●BJ-10V	¥ 30,000
●BJ-10Vカスタム	¥ 38,000
●BJ-10Vセレクト	¥ 40,000
●TX-24CL	¥ 16,000
●CX-2410	¥ 15,000
●CR-3145CL	¥ 30,000
●JJ-100	¥ 23,000

★周辺機器	
●ハードディスク40M	¥ 30,000
●ハードディスク80M	¥ 40,000
●ハードディスク100M	¥ 60,000
●外付5インチ シングル	¥ 12,000
●外付5インチ ダブル	¥ 25,000
●外付3.5インチ シングル	¥ 10,000
●外付3.5インチ ダブル	¥ 23,000
●FMSメモリ1M	¥ 5,000
●EMSメモリ2M	¥ 12,000
●EMSメモリ4M	¥ 25,000
●EMSメモリ8M	¥ 38,000
●モデム1200ボー	¥ 3,000
●モデム2400ボー	¥ 18,000
●モデム4800ボー	¥ 25,000

★MSX	
●HB-F1XV	¥ 24,000
●HB-F1DJ	¥ 18,000
●FS-A1ST	¥ 25,000
●FS-A1GT	¥ 35,000
●FS-A1WX	¥ 19,000

★ゲームソフト	
●アトラス	¥ 電話にて
●アルシャーク	¥ 電話にて
●アルテミス	¥ 電話にて
●ウイザードリイⅥ	¥ 電話にて
●アークス3	¥ 電話にて
●アドバンストロードモナーク	¥ 電話にて
●アリスの館	¥ 電話にて
●伊忍道	¥ 電話にて
●A列車で行こうⅢ	¥ 電話にて
●キャル	¥ 電話にて
●狂った果実	¥ 電話にて
●幻影都市	¥ 電話にて
●コブラミッション	¥ 電話にて
●サイレントメビウス	¥ 電話にて
●G戦略	¥ 電話にて
●ジョーカー2	¥ 電話にて
●すとりっぷルーレット	¥ 電話にて
●ダンジョンハーレム	¥ 電話にて
●ドラゴンナイト3	¥ 電話にて
●2069AD	¥ 電話にて
●ランス3	¥ 電話にて
●688アタックサブ	¥ 電話にて
●ロゼ	¥ 電話にて
●提督の決断	¥ 電話にて
●星の砂物語	¥ 電話にて
●ブランデイシュ	¥ 電話にて
●校内写生	¥ 電話にて
●関ケ原	¥ 電話にて
●ジョシュア	¥ 電話にて
●ダイナソア	¥ 電話にて
●バトル	¥ 電話にて
●沈黙の艦隊	¥ 電話にて
●ELLE	¥ 電話にて
●キャル2	¥ 電話にて
●キャル	¥ 電話にて
●ボッキー2	¥ 電話にて
●殺しのドレス3	¥ 電話にて
●天下統一Ⅱ	¥ 電話にて
●ガンブグルッペ	¥ 電話にて
●シュバルツシルトⅢ	¥ 電話にて
●天使たちの午後SP	¥ 電話にて
●舞	¥ 電話にて
●GUY	¥ 電話にて
●らんま½	¥ 電話にて
●DPS-SG-3	¥ 電話にて
●斬Ⅱ	¥ 電話にて

※ファミコン、メガドライブ、ゲームボーイ、PCエンジン他、ソフト買取り致します。

☆全ての掲示プライスは変更がございます。（平成4年2月6日現在）

例えば

「現在持っているパソコンを最新型と交換したいのですが？」
「まだ、ローンが残っているのですが、買取交換は可能ですか？」
「捨ててしまうのは損な気がする。そんなパソコンでもいいのですか？」

おまかせ下さい。

お申込み方法

まずは、お電話下さい。03-3255-8630 → 担当者が説明いたします。 → 商品の確認と御本人の確認をさせていただきます。 → 当社の査定額を提示いたします。

※未成年者の方は、親の同意書が無いと買い取りできません。

秋葉原価格でローンができます
電気の街秋葉原で 26年の信用!!
買取・交換は今スグ電話で！

AVC フタバ
☎03-3255-8630（代表）
営業時間 AM10：30〜PM6：30まで
〒101 東京都千代田区外神田3-2-3

高価下取り、買取りいたします、お問合せ下さい。

Welcome！
ご来店もどうぞ。

専門家が教える「高く売るコツ」

☆商品についた手アカ等の汚れをキレイに落とす！
☆商品の箱、マニュアル、システムディスク、付属品も価値があるので、忘れないこと！
☆チャンスロスに気をつけよう！売り時は、売る時です。
☆より高く売るには、下取り交換が有利！
☆信頼のできる店を選ぶ！これがポイント。

見逃せないこの安さ!!お待たせしないこの速さ!!

全商品、消費税込みです。

ゲームソフトの

アプロード通販部

(日曜、祭日定休)
(AM11:00〜PM7:00)

送り先:〒556 大阪府大阪市浪速区日本橋西2丁目2-16-701 TEL 06(634)5101:FAX 06(634)5102(24時間)

新品・新作ゲームソフト

(アイウエオ順)

商品名	発売機種	定価	売価
A列車で行こうIII	PC98	12,800	9,300
A列車で行こうIII	タウンズ	14,800	10,700
A列車で行こうマップコンストラクション	PC98	5,800	4,200
AYA	タウンズ	8,800	6,400
アリスの館CD	タウンズ	6,800	4,900
アルシャーク	PC98,X68	9,800	7,100
アトラス	PC98	10,800	7,800
アトラス	タウンズ	10,800	7,000
アークス3	PC98	9,800	7,100
アドバンスド・ロードモナーク	PC98	9,800	7,100
伊忍道打倒信長	PC98,PC88,MSX2,X68	9,800	7,600
伊忍道打倒信長	タウンズ	11,800	9,200
イースI	PC98,PC88	7,800	5,700
イースI	X68	9,600	7,400
イースII	PC98,PC88,MSX2	7,800	5,700
イースIII	PC98,PC88,X68,MSX2	8,700	6,300
インフェステーション	タウンズ	8,800	7,300
WOLF PACK	PC98	11,800	8,600
うるま	PC98	6,800	4,900
エイリアンシンドローム	X68	5,800	4,500
エイトレイクスゴルフクラブ	PC98,X68,タウンズ	4,800	3,500
エメラルドドラゴン	PC98,X68	9,800	7,100
エメラルドドラゴン	PC88,MSX2	8,800	6,400
エアーコンバット2	PC98	8,800	6,800
エアーコンバットシナリオ集1、2	PC98	各5,000	各3,800
エリートプラス	PC98	10,800	7,800
栄冠は君に2	PC98, タウンズ	9,500	7,000
L(ELLE)	PC98,X68,タウンズ	7,800	5,700
オルゴール	タウンズ	12,800	9,300
オーサム	タウンズ	8,800	6,800
川中島異聞録	PC98	8,800	6,400
ギゼ	PC98,X68,MSX2	7,800	5,700
GIDDY(ギディー)	PC98	7,800	5,700
キャメルクエスト	PC98	9,800	7,100
銀河英雄伝説II	PC98,PC88,X68,MSX2	9,800	7,100
銀河英雄伝説II DXkit	PC88,MSX2	4,800	3,500
銀河英雄伝説II DXkit	PC98,X68	5,000	3,700
華麗なる人生みなさんのおかげです	PC98,X68	8,800	6,400
機動戦士ガンダムデザートオペレーション	PC98	9,800	7,000
機動戦士ガンダムクラシックオペレーション	PC98,X68	9,800	7,000
ギャラクシーフォースII	タウンズ	9,800	7,100
KIGEN	PC98	9,800	7,100
CAL	PC98,X68,MSX2	6,800	4,900
CAL2	PC98,X68,MSX2	7,800	5,700
クムドールの剣	PC98	9,800	8,100
グラフサウルスVer2.0	MSX2	12,800	9,300
クィンティアロード	X68,PC98	8,800	6,400
苦胃頭捕物帳	X68	5,300	4,100
幻影都市	PC98,PC88VA,MSXTR	9,800	7,100
GE・TEN	PC98	12,800	7,700
ごめんねエンジェル	PC98	8,800	6,400
コード・ゼロ	X68	7,800	6,500
コンチネンタル	PC98,X68,MSX2	8,800	6,400
三国志III	PC98	14,800	11,500
サイバーコア	X68	7,800	5,700
SAP特殊行動警察	PC98,X68	6,800	4,900
SAP特殊行動警察2KIDS	PC98	6,800	4,900
サーク	PC98,PC88,X68,MSX2	8,800	6,400
サークII	PC98,PC88,MSX2	8,800	6,400
サークII	タウンズ	9,800	7,100
サーク ガゼルの塔	PC98,PC88,MSX2	7,800	5,700
斬II	PC98	9,800	7,100
斬II	タウンズ	12,800	9.300
斬IIシナリオコレクション	PC98	4,200	3,100
サイレントメビウス	PC98,X68	14,800	10,700
サイレイトメビウス	タウンズ	14,800	9,500
シュートレンジ	X68	9,800	7,100
ジョシュア	PC98	9,700	7,500
シャングリラ	PC98,X68,タウンズ	7,800	5,700
ジョーカーI、II	PC98,X68,MSX2	各7,800	各5,700
ジェノサイド1、2	X68	各8,800	各6,400
ジャパンバッシング	PC98	8,800	6,800
人生クイズゲームだ	PC98	7,800	5,700

商品名	発売機種	定価	売価
シャドーオブザビースト	タウンズ	9,800	8,100
シムアース	PC98,X68	12,800	9,900
シムアース	タウンズ	12,800	8,700
ジーザス2	X68,PC98	8,800	7,300
シュヴァルツシルトIII	PC98	14,800	10,700
雀豪III	PC98	9,800	8,100
SUZAKU	PC98	9,800	7,100
スペースクエスト4	PC98	11,000	8,000
ストラテゴ	PC98	8,800	7,300
ストラッシュ	PC98	7,800	5,700
スイートエモーション	X68,PC98,MSX2	7,800	5,700
スーパーピンクソックス	MSX2	4,800	3,500
スーパーリアル麻雀PII & PIII	タウンズ	11,800	8,600
STAR WARS	X68	7,200	6,000
聖戦士ダンバイン	PC98	9,800	7,100
関ヶ原	PC98	12,800	9,300
セブンカラーズ	PC98	7,800	5,700
ゼータ	PC98	9,800	7,100
倉庫番ユーザー逆襲編	PC98	6,800	5,300
ソルフィース	X68	8,800	6,400
卒業写真・美姫	PC98,X68,MSX2	6,800	4,900
ソードダンサー	PC98	9,800	7,600
続ダンジョンマスター カオスの逆襲	PC98,X68,タウンズ	9,800	7,500
ダイナソア	PC98	9,800	7,100
ダイナソア	タウンズ	9,800	6,400
大撃沈	PC98	14,800	10,700
大戦略III'90	PC98,X68,タウンズ	9,800	7,600
大戦略III'90マップコレクション1、2	PC98	各5,000	各3,800
大戦略III'90最新データ集	PC98	3,800	3,000
太閤立志伝	PC98	9,800	7,600
電脳学園I VER2.0	PC98	8,800	6,400
電脳学園II・III	PC98,PC88,MSX2	各8,800	各6,400
電脳学園IVエイプハンターJ	PC98	9,800	7,100
沈黙の艦隊	PC98	12,800	9,300
天舞〜三国志〜	PC98	12,800	9,300
天舞シナリオコレクション	PC98	5,800	4,200
D.P.S SG	PC98,X68,MSX2,タウンズ	6,800	4,900
D.P.S SG Set2	PC98,X68,MSX2,タウンズ	6,800	4,900
D.P.S SG Set3	PC98,X68,タウンズ,MSX2	6,800	4,900
天下統一II	PC98	9,800	7,600
天神乱魔(一般向、成人向)	PC98	7,800	5,700
テッセラ	PC98	5,800	4,800
ドラゴンナイトII	PC98,PC88,X68,MSX2	7,800	5,700
ドラゴンナイトIII	PC98,X68,タウンズ	7,800	5,700
ドラゴンスレイヤー6	PC98,PC88,MSX2,タウンズ	8,700	6,300
ドラゴンスレイヤー英雄伝説II	PC88	9,800	7,100
ドクターストップ	PC98	6,800	4,900
トラフィック・コンフュージョン	PC98	9,800	8,100
どしふんスペシャル	MSX2	3,600	2,600
闘神都市	PC98,X68,タウンズ,MSX2	6,800	4,900
DOR	PC98,X68	6,800	4,900
ナイトメア	タウンズ	12,800	9,300
ナイトシーブ	PC98	6,800	4,900
ニコニコ	PC98,PC88,X68,MSX2,タウンズ	7,800	5,700
信長の野望武将風雲録	PC98,PC88,MSX2	9,800	7,500
信長の野望武将風雲録	タウンズ	11,800	9,200
パンツァーカイル	PC98	9,800	7,600
パワードギャルズ	PC98	9,800	7,600
遥かなるオーガスタ	PC98,X68,タウンズ	12,800	9,300
バーディーワールド	PC98,X68,MSX2	5,800	4,300
Bacta	PC98	7,800	5,700
パワーモンガー	PC98,X68,タウンズ	12,800	9,900
花よりだんご	PC98,X68	6,800	4,900
パラメデス	PC98	6,800	5,700
101回目のアプローチショット	PC98	7,800	4,900
PITAPAT	PC98,X68	6,800	5,600
飛翔鮫	X68	8,800	7,300
ピーチアップ総集編2	MSX2	7,800	5,700
ピンクソックス1、2、3各号	PC98,MSX2	各2,800	各2,100
ピンクソックス4、5、6、7各号	PC98,MSX2	各3,600	各2,600
ピンクソックスプレゼンツ・マニア	MSX2	各3,600	各2,600
秘密の花園	PC98,X68,MSX2	7,800	5,700
BEAST2	PC98	8,800	6,400

商品名	発売機種	定価	売価
フォール	PC98	8,800	6,400
Blue	PC98,タウンズ	9,700	7,000
フラクタルエンジン	タウンズ	2,600	2,200
フラッシュポイント1、2、3号	PC98	9,800	7,100
プロサッカー68	X68	9,800	7,600
フラッシュポイント4号	PC98	4,800	3,500
フォクシー2	PC98,X68	7,800	5,700
ファランクス	X68	8,800	6,400
ファーストクイーンII	X68	8,800	6,400
フレイの冒険	MSX2,MSXTR,PC98,PC88VA	7,800	5,700
プリンセスメーカー	PC98	14,800	10,700
ブルトンレイ	PC98,X68	8,800	6,800
ブルトンレイシナリオ集1〜3	PC98,X68	4,800	3,700
ブルトンレイシナリオエディタ	PC98,X68	5,800	4,500
ブランディッシュ	PC98,タウンズ	9,800	7,100
ファイナルクライシス	PC88	7,800	5,700
風雅セレクション	PC98	8,800	6,400
ふしぎの海のナディア	PC98	14,800	10,700
プラネットフォール	PC98	8,800	6,800
ブラッドシード	PC98	7,800	5,700
プレフクラブ	PC98	11,000	9,500
ヴェルスナーグ戦乱	X68	9,800	7,100
ぽっぷるメイル	PC88	8,700	6,300
煩悩予備校1、2号	PC98	各7,800	各4,700
煩悩予備校2	X68	7,800	4,000
PONYON	PC98,X68	7,800	5,700
星の砂物語	PC98,PC88,X68,MSX2	6,800	4,900
舞	PC98,X68,MSX2	6,800	4,900
魔彩子雀	PC98	8,800	6,400
マーキュリー2	PC98	9,800	7,100
マイト&マジックBOOK3	PC98	12,800	9,900
まなみのどこまでイクの?	PC98	3,800	2,800
マーシャルエイジ	PC98	7,800	5,700
麻雀遊園地	PC98	7,800	5,700
マスターオブモンスターズII	PC98,X68	8,800	6,800
マスターオブモンスターズIIシナリオ集	PC98	5,000	3,800
魔女っ子クミ	PC98	9,800	7,100
魔導物語1、2、3号	PC98	9,800	7,100
ミラージュ	PC98,X68	7,800	6,100
ミュージックラルフ	PC98,PC88	14,800	10,700
ミグレイン	PC98	7,800	6,500
メック・ブリケード	PC98	9,800	8,100
指輪物語、第一巻	PC98	12,800	10,600
妖獣クラブII	X68	7,800	5,700
妖獣クラブカスタム	PC98,タウンズ	7,800	5,700
ヨーロッパ戦線	PC88,PC98	12,800	9,900
らんま1/2飛竜伝説	PC98	14,800	11,500
ランスI、II	PC98,PC88,X68,MSX2,タウンズ	各6,800	各4,900
ランスIII	PC98,X68,タウンズ	6,800	4,900
ライフ&デス	PC98,タウンズ	8,800	6,400
ライフイズミュージック	PC98	12,800	9,900
ラストバタリオン	X68	8,800	6,400
雷電伝説	タウンズ	9,700	7,500
リーディングカンパニー	PC98	12,800	9,900
レイルロードタイクーン	PC98	11,800	8,600
レミングス	PC98,X68,タウンズ	7,800	6,100
レッスルエンジェル	PC98	7,800	5,700
ROSE(ロゼ)	PC98	7,800	5,700
ロードス島戦記	PC98,X68,MSX2	9,800	7,100
ロードス島戦記2	PC98	9,800	7,100
ロイヤルブラッド	PC88,PC98	7,800	6,100
ロボクラッシュ98	PC98	8,800	6,800
ワイアラエの奇蹟	PC98	7,800	5,700
ワイアット	タウンズ	12,800	9,300

◇X指定(ドラゴンシティ) ◇校内写生 各号
◇沙織 ◇天使たちの午後シリーズ
以上の4点は、全機種お取り扱いができません。

ブランクディスク(10枚入)TDK、マクセル
5HD 1,000/3.5HD 2,000

注文方法

- 代金は郵便局で現金書留または為替にてお送り下さい。
- 代引(着払い)を希望される方は、電話か葉書にて御注文ください。葉書で御注文される場合は、代引希望と書いて下さい。尚、代引手数料500円必要となります。(送料別)
- 未発売のソフトは予約扱いとなり、発売になり次第発送致します。
- パソコンゲームはほとんどのメーカーを取り扱っております。
- 在庫は豊富に取りそろえておりますが、在庫切れで入荷が遅くなる場合はハガキ等でご連絡いたします。
- 送料600円税込み(何本でも)北海道、九州、沖縄、離島は800円税込み(何本でも)

申し込み書(例)

フリガナ		TEL	( )
氏名			-
住所	〒		
商品名		機種	メディア

パソコン・ジャンプ

ソフト高額買取ります!!（本体も！）

（パソコン・ファミコン・PCエンジン・CD ROM²・メガドライブソフトもOK!!）

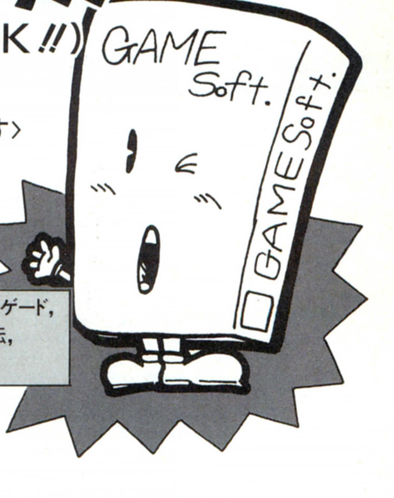

スーパージャンプコース

〈パソコン本体、特にX68000セット高額買取ます〉

（発売後1ヶ月以内のソフトに適用される買取システムです）

新作ソフト超高価買取システム　発売された直後のソフトほど高く買取ります。
大至急送って下さい。くわしくはTELでお問合せ下さい。

マーシャルエイジ, ヴェルスナーグ戦乱, バランス・オブ・ザ・プラネット, エリートプラス, ふしぎの海のナディア, 三国志Ⅲ, メックブリゲード, 水龍士外伝月龍の山, SUZAKU, アンジェラス2ホーリーナイト, ウェルトリス, コマンドH.Q., グロス・ドイッチュラント, 太閣立志伝, サバッシュⅡ, ドラゴンスレイヤー英雄伝説Ⅱ, マイトアンドマジックⅢ, ブラックレインボウⅡ, ダークレイスⅡ, ドラゴンプリンセス

ステップジャンプコース

〈X1、FM77シリーズ、ソフトは除く〉

発売後1ヶ月を超えたソフトで、買取価格は個別価格です。PC-98、X68000…は特に高価買い取ります。

一部見本（ここに掲載されてないソフトもOK!!） グラディウスⅡ, ドラゴンナイトⅢ, ごめんねエンジェル, ロードス島戦記Ⅱ, BEAST2, 関ヶ原, らんま1/2飛龍伝説, ぽっぷるメイル, DPS SGset3, レミングス, 出たな！ツインビー, ジェノサイド2, 沈黙の艦隊, フレイ, 幻影都市, 天舞三国志, スターウォーズ, ウィザードリィペイン・オブ・ザ・コズミックフォージ, KIGEN, ヨーロッパ戦線

★商品が到着次第TELで買取金額を申し上げます。もし値段が合わない場合は商品を返送しますので安心して送って下さい。スーパージャンプコースは、消印有効ですので、ご安心下さい。

（送り方）ソフトと一緒に次の点を記入したメモを同封して下さい。
●名前●住所●TEL●ソフト名●入金方法が現金書留か銀行振込か　振込なら、銀行名、支店名、口座名、口座番号も。
スーパージャンプコースのソフトのみ発売日を記入して下さい。

中古特売コーナー

（ポスター等ゲームに必要ない付属品はない場合があります。但しマニュアルは必ずあり。）すべて税込です。

三国志Ⅱ（PC98）	¥6,500	ロードス島戦記（MSX）	¥4,500	イースⅢ（X68）	¥3,500	大戦略Ⅲ（PC98）	¥3,000
三国志Ⅱ（X68000）	¥7,500	エメラルドドラゴン（MSX）	¥4,500	A-JAX（X68）	¥3,000	ブランディッシュ（PC98）	¥6,000
群雄伝（PC98、X68）	¥3,500	栄冠は君に（PC98）	¥3,500	ウルティマV（X68）	¥4,500	プライ上（PC98）	¥3,500
提督の決断（PC98、X68）	¥7,500	機甲師団（PC98）	¥4,500	アフターバーナー（X68）	¥3,000	サークⅡ（PC98）	¥3,500
維新の嵐（PC98、X68）	¥4,500	ベストプレーベースボール（PC98）	¥4,800	大海会（X68）	¥6,500	ファーストクィーンⅡ（PC98）	¥3,000
ポピュラス（PC98、X68）	¥3,500	A列車Ⅲ（PC98）	¥6,500	リングマスターⅡ（X68）	¥5,500	バトル（PC98）	¥6,500
シムシティ（PC98、X68）	¥4,500	アトラス（PC98）	¥6,500	ラグーン（X68）	¥3,500	群雄三国志（PC98）	¥4,500

パソコン本体・周辺機器コーナー

（税込販売価格）

PC9801FA2	¥325,000	XC1498CⅡ	¥50,000	KD881	¥85,000	ウィザード98V3	¥18,000
PC9801DS2	¥225,000	CR5500	¥98,000	KD882	¥55,000	マウスカウンチェンジャー	¥2,000
PC9801DX2	¥190,000	SUPERHD	¥398,000	TV455	¥90,000	スーパーサウンドSS10	¥12,000
PC9801CS2	¥275,000	CZ613D		TV454	¥80,000	PC98用40Mハードディスク	¥55,000
PC386GE2	¥215,000	X68000XV1	¥298,000	TV354	¥68,000	PC98用80Mハードディスク	¥95,000
PC386GE5	¥215,000	CD606D		TV353	¥48,000	PC98用100Mハードディスク	¥110,000
PC8801MC2	¥59,800	PROⅡ	¥198,000	CU14FD	¥45,000	PC98用135Mハードディスク	¥130,000
PC8801FE2	¥49,800	CZ606D		CU14KD	¥55,000	PC98用180Mハードディスク	¥180,000

自作ソフト　募集します　（パソコン・ファミコンディスク用）
先ず自作ソフトを送って下さい。優秀作であれば商品化又は、援助します。
詳しくはTEL又はご来店下さい。

●業者の方、不良在庫、現金で買取ります。秘密厳守いたします。ご連絡下さい。

〈申込方法〉
TELで在庫確認の上、現金書留でメモ（名前、住所、TEL、ソフト名、機種、金額を記入したもの）を同封して送って下さい！
送料は1コ500円、2コ800円、3コ以上は1,000円です。

パソコン ジャンプ

—送り先—
〒556 大阪市浪速区日本橋5-13-20
(TEL)06-634-4747

注文書			
ソフト名	機種	メディア	販売価格
合計			

お名前

住所

TEL

買取依頼書			
ソフト名	機種	メディア	販売価格
合計			

DISKシャトルフランチャイズ店募集中

毎月25〜28日は送料・消費税無料DAY!!（消印のみ有効）

新品ゲームソフト25%OFF

※送料・消費税は1〜100本まで800円でOK！
※1部のソフトは20%OFF

ブランド品 5"2HD 10枚 1,000円・ノーブランド 5"2HD 10枚 600円・ノーブランド 3.5"2DD 10枚 600円・ノーブランド 3.5"2HD 10枚 1,500円・ノーブランド 5"2D 10枚 400円

ALL 25%OFF!
送料 消費税 800円 Only

品名	定価	販売価格	98	88	X68	MSX	TOWN
アトラス	10,800	8,100	*				
アマランス2	未定		未定				
アルシャーク	9,800	7,300	*		*		
アンジェラス2	9,800	7,300	6/下				
ウルフパック	11,800	8,800	*				
ヴェインドリーム	9,800	7,300	*				
ヴェルスナーグ戦記	9,800	7,300			*		
エアーコンバット遊撃王2	8,800	6,600	*				
英雄伝説2	未定		未定				
エイリアンシンドローム	5,800	4,300			*		
F1（仮題）	未定				未定		
F19	12,800	9,600	4/24				
エリート プラス	10,800	8,100	*				
オールアバウト マークフリント	7,800	5,800	*				
川中島異聞録	8,800	6,600	*				
KIGEN	9,800	7,300	*				
キングブリーダー	9,800	7,300	*				
銀河英雄伝説3	未定		7/下				
苦胃頭捕物町	5,300	3,900			*		
クラシックロード	9,800	7,300	5/下				
グラディウス2	9,800	7,300			*		
グロス・ドイツチュラント	14,800	11,100	4/1				
幻影都市	9,800	7,300	*				
コマンドHQ	11,800	8,800	未定				
コンストラクターズ・グランプリ	未定		未定				
サイレントメビウス	14,800	11,100	*		*		*
サバッシュ2	未定		6/下				
三國志3	14,800	11,100	*				
天舞三国志	12,800	9,600	*				
斬（ZAN）2	9,800	7,300	*				
シュヴァルツシルト3	12,800	9,600	*				
ジェノサイド2	8,800	6,600			*		
雀皇登龍門2	9,800	7,300	*				
雀豪3	9,800	7,300	*				
JOSHUA(ジョシュア)	9,700	7,200	*				
スーパー野球道	未定		未定				
SUZAKU	9,800	7,300	*				
スターグライダー2	9,800	7,300	*				
スターウォーズ（3D2）	7,200	5,400			*		
スペースインベーダー	7,800	5,800	*				
関ケ原	12,800	9,600	*				
ZATA	9,800	7,300	*				
ソードダンサー	9,800	7,300	*				
太閤立志伝	9,800	7,300	*				
ダークレイス2	未定		6/上				
大戦略 4	未定		6/下				
沈黙の艦隊	12,800	9,600	*				
ティラム バラム	未定		5/下				
天下統一2	9,800	7,300	*				
トラフィック・コンフュージョン	9,800	7,300	*				
ノスタルジア	11,800	8,800	*		*		
信長 武将風雲録	9,800	7,300	*	*	*	*	
ハテナ？の大冒険	9,800	7,300	5/下				
パワーシンガー	9,700	7,200	未定				
パワーモンガー	12,800	9,600	*		*		
パンツァーカイル	9,800	7,300	*				
PGAツアーゴルフ	8,800	6,600	未定				
ファーストクィーン2	8,800	6,600			*		
フェアリーランドストーリー	6,800	5,100			*		
ふしぎの海のナディア	14,800	11,100	*				
フラッシュポイント1 2 3	9,800	7,300	*				
フレイ	7,800	5,800	*			*	
ブランディッシュ	9,800	7,300	*				*
ブリッククリーク	9,800	7,300	*		*		
プレイメーカーフットボール	9,800	7,300	未定				
平家物語	未定		未定				
マーキュリー2	9,800	7,300	*				
マイト・アンド・マジック 3	12,800	9,600	*				
魔京伝	未定		未定				
マスターオブモンスターズ2	8,800	6,600	*		*		
魔導物語1－2－3	9,800	7,300	*				
ミスタープロ野球'92	未定		未定				
指輪物語#1	12,800	9,600	*				
ライフ&デス	8,800	6,600	*				*
らんま1／2飛翔伝説	14,800	11,100	*				
レイズ	9,800	7,300	*				
レールロードタイクーン	11,800	8,800	*				
レジオナルパワー2	9,800	7,300	*				
レッサーメルン	未定		4/下				
レミングス	7,800	5,800	*				
ロイヤルブラッド	7,800	5,800	*		*		
ロードス島戦記2	9,800	7,300	*				
ロボクラッシュ	8,800	6,600	*				
ワイアラエの奇跡	7,800	5,800	*				

DISKシャトルでは中古ゲームソフトを販売しています。
PC98、PC88、X68、MSX、TOWNS
電話で御問い合せください。

★毎月25〜28日（消印）の書留にて商品注文の方は消費税・送料が要りません。商品代金だけお送り下さい。

- 代金は注文書を添えて、現金書留で送って下さい。（小為替不可）後払いシステムもあります。
- 新品ソフトご注文の場合は販売価格＋800円（送料・消費税）を送って下さい。
- 中古ソフトをご注文の場合は、必ず電話にて在庫確認をして下さい。
- 在庫のない商品・未発売の商品は予約扱いとなります。
- 一部のソフトは発送が遅れる事があります。

中古ソフトはTELでお尋ね下さい。中古リストは72円切手3枚を送って下さい。

「えっちこーなぁー」

品名	定価	販売価格	98	88	X68	MSX	TOWN
うるま	6,800	5,100	*				
L（elle）エル	7,800	5,800	*		*		
華麗なる人生	8,800	6,600	*				
キス	7,800	5,800	*				
KIDS特殊行動警察2nd	6,800	5,100	*				
キミだけに愛を	7,800	5,800	*		*		
CAL2 キャル2	7,800	5,800	*		*		
キャル3	未定		未定				
キャンキャンバニースピリッツ	7,800	5,800	*		未定		
ギゼ	7,800	5,800	*				
クイズ番長	6,800	5,100	*				
クインティア ロード	8,800	6,600	*		*		
恋の長野慕情	7,800	5,800	*				
コブラミッション	6,800	5,100	*				
コンチネンタル	8,800	6,600	*				
ごめんねエンジェル横浜編	8,800	6,600	*				
サナトス	6,800	5,100	*		*		
シャレイドマジック	7,800	5,800	6/5				
シャングリラ	7,800	5,800	*		*		
ジョーカー2	7,800	5,800	*				
スイートエモーション	7,800	5,800	*		*		
スーパーバトルスキンパニック	9,800	7,300	*				
星の砂物語2	7,800	5,800	4/下		4/下		
戦手必勝	9,800	7,300	*				
全開電飾	7,800	5,800			*		
卒業写真 美姫	6,800	5,100	*				
それゆけナンパ君	6,800	5,100	*				*
天神乱魔	7,800	5,800	*				
D.P.S SG SET3	6,800	5,100	*		*		
D.P.S SG	6,800	5,100	*		*	*	*
D.P.S.SG SET2	6,800	5,100	*		*	*	
DE・JA2	未定		6/下				
電脳学園	8,800	6,600	*	*		*	
電脳学園2ハイウエィーバスター	8,800	6,600	*	*		*	
電脳学園3 トップをねらえ	8,800	6,600	*	*		*	
電脳学園4 エイブハンター	9,800	7,300	*				
闘神都市	6,800	5,100	*		*		*
ドア	6,800	5,100	*				
ドクター・ストップ	6,800	5,100	*				
ドラゴンナイト3	7,800	5,800	*		*		
ドラゴンプリンセス	7,800	5,800	4/24				
ドラゴンピンク	8,800	6,600	*				
ナイトシーブ	6,800	5,100	*				
花よりだんご	6,800	5,100	*		*		
バーディーワールド	5,800	4,300	*				
BACTA	7,800	5,800	*				
パラダイス	7,800	5,800	*				
秘密の花園	7,800	5,800	*				
101回目のアプローチショット	6,800	5,100	*				
ビースト3	未定		未定				
ビースト2	8,800	6,600	*				
美少女図鑑	6,800	5,100	*				
ピンクソックス8	3,600	3,000	*				
フォール	8,800	6,600	*				
FOXY2	7,800	5,800	*		*		
フラッシュポイント1〜3	9,800	7,300	*				
プランマーカー	6,800	5,100	*		*		
プリンセスメーカー	14,800	11,100	*				
ポッキー2	8,800	6,600	*	*			
ポニオン	7,800	5,800	*		*		
まーさいこーじゃん	8,800	6,600	*				
マーシャルエイジ	7,800	5,800	*				
麻雀遊園地	7,800	5,800	*		*		
麻雀王伝説	9,800	7,300	*				
魔女っ子クミ	9,800	7,300	*				
魔法少女りな	9,800	7,300	6/下				
ミラージュ	7,800	5,800	*				
メタルオレンジ	7,800	5,800	*				
桃色大陸	8,200	6,100	*				
妖獣クラブ2	7,800	5,800			*		
妖獣クラブカスタム	7,800	5,800	*				
ランス2	6,800	5,100	*	*	*	*	*
ランス3	6,800	5,100	*		*		
蘭丸	9,800	7,300	*				

VIDEO「エルフ美少女コレクション」定価 ¥6800→販売価格¥5400
「パソモーション」定価¥5459→販売価格¥4300

中古CD、LDのリサイクルを始めました。
お手元に眠っているCD、LDがありましたら買い取り致します。
！！！どんどん送ってください。！！！

★スタッフ募集中!!
詳しくはTELにてお尋ね下さい。

- 買取り希望の場合は、まずソフトを当店に送って下さい。こちらで高額査定のうえ、TELでご連絡させていただきます。値段が合わない場合、商品はすぐ返送しますので、安心してお送り下さい。

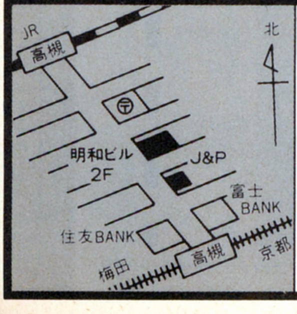

高槻店
〒569
大阪府高槻市高槻町12－13
明和ビル2F
☎0726-83-9907

四條畷店
〒574
大阪府大東市北楠里27－19
発光マンション202
☎0720-78-1342

東京☎03-3713-1424
九州☎092-716-7063

DISKシャトル 営業時間 AM12:00〜PM8:00

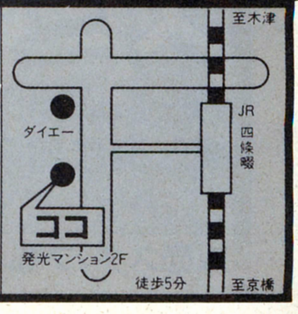

パソコン買取りします!!

地方の方でも大丈夫、まずはお電話を!

着払いOK　見積りOK

中古商品買取り価格 ▶その他の商品でも買取ります。

PC9801DA2	PC9801FA2→**¥255,000** PC9801DA2→**¥242,000** PC9801RX21→**¥130,000** その他	スーパーファミコン ¥17,000	ゲームボーイ→店頭にて ツインファミコン→店頭にて PCエンジン→店頭にて セガメガドライブ→店頭にて その他
ノートパソコン	PC9801NS/T→**¥188,000** PC9801NS/E→**¥150,000** PC9801NV→**¥100,000** PC9801NC→**¥300,000** PC386NOTEAE1→**¥145,000**	モニタ	PC-KD854N→**¥28,000** XC-1498CII→**¥33,000** PC-KD881→**¥50,000** その他
ワープロ	OASYS30LXIII→**¥70,000** OASYS30AX-301→**¥108,000** WD-A551→**¥112,000** その他	FAX UX-5 ¥30,000	店頭にて
プリンタ	BJ-10V-S→**¥40,000** BJ-10V-C→**¥35,000** BJ-10V→**¥30,000** その他	ソフト	店頭にて 特にスーパーファミコンソフト 高額にて買取ります。

※商品によって買取れない場合もあります。
※これらの商品の価格は変更する場合があります。(4月1日現在)

ゴールデンウィーク 新品パソコン大特価中!!

買取りの時の注意

- ●箱、マニュアルなどの付属品なども忘れずに。
- ●汚れなども出来るだけ落として下さい。
- ●未成年の方の場合、親の同意書又は電話で確認する場合があります。
- ●身分証明になる物をお持ち下さい。
- ●地方の方は電話で商品の状態を確認しますのでくわしくお話し下さい。

スミデン㈱

東京都千代田区外神田3-10-12
営業時間:10:00AM～5:00PM
水曜定休　担当:森

第一買取部 TEL.03(3251)7021
第二買取部 TEL.03(3254)7311
FAX.03(3252)2731

販売スタッフ募集中。くわしくはお電話で。

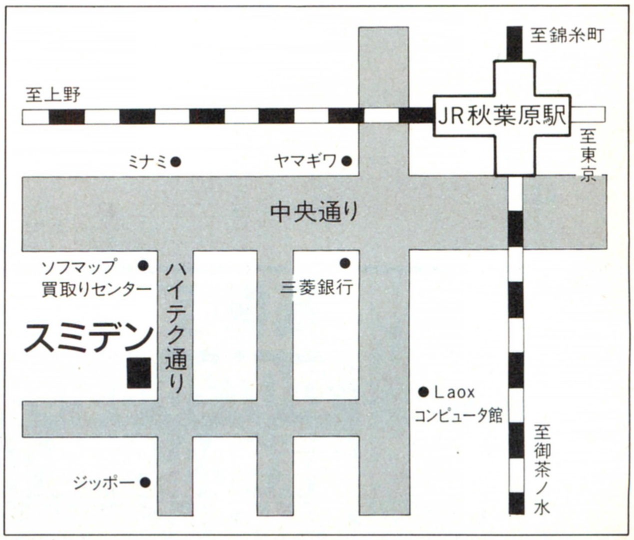

「九州のアプライドからあつ〜いメッセージ!」

アプライドのハード/ソフト高額買取りと通信販売

★アプライドはどこよりも高く、箱なし・マニュアルなしでも、どんどん買取ります。

★地元の皆様、パソコンの買取りは、地元で高く売りましょう。

買取り価格一覧

※この買取り価格は、システムディスク・マニュアル・箱など全て揃った価格です。※買取り価格は常に変動しております。お早目に!

ソフトの買い取り価格はお電話にて問い合わせ下さい。

パソコン本体	
NEC PC-9801DA2	→¥210,000
NEC PC-9801RA21	→¥170,000
NEC PC-9801RA2	→¥150,000
NEC PC-9801RS21	→¥120,000
NEC PC-9801DX2	→¥120,000
NEC PC-9801RX21	→¥110,000
NEC PC-9801RX2	→¥100,000
NEC PC-9801VX21	→¥ 80,000
NEC PC-9801VX2	→¥ 70,000
NEC PC-9801UX21	→¥ 75,000
NEC PC-9801VM11	→¥ 70,000
NEC PC-9801VM21	→¥ 55,000
NEC PC-9801VM2	→¥ 40,000
NEC PC-9801DO+	→¥ 80,000
NEC PC-9801DO	→¥ 60,000
NEC PC-9801CV21	→¥ 70,000
NEC PC-9801UV11	→¥ 55,000
NEC PC-9801UV21	→¥ 50,000
NEC PC-9801UV2	→¥ 40,000
NEC PC-9801LU22	→¥ 60,000
NEC PC-9801LU21	→¥ 35,000
NEC PC-9801NC	→¥280,000
NEC PC-9801NS20	→¥120,000
NEC PC-9801NS	→¥100,000
NEC PC-9801NV	→¥ 75,000
NEC PC-9801N	→¥ 45,000
NEC PC-9801NSE	→¥130,000
EPSON PC-386S	→¥180,000
EPSON PC-386GS2	→¥190,000
EPSON PC-386P	→¥150,000
EPSON PC-386GE2	→¥130,000
EPSON PC-386V-STD	→¥130,000
EPSON PC-386M-STD	→¥120,000
EPSON PC-386VR-STD	→¥120,000
EPSON PC-386LSR	→¥150,000
EPSON PC-386LS-STD	→¥130,000
EPSON PC-286VX-STD	→¥ 90,000
EPSON PC-286VG-STD	→¥ 90,000
EPSON PC-286VF-STD	→¥ 70,000
EPSON PC-286VS-STD	→¥ 80,000
EPSON PC-286X-STD	→¥ 70,000
EPSON PC-286UX-STD	→¥100,000
EPSON PC-286US-STD	→¥ 75,000
EPSON PC-286LP-STD	→¥100,000
EPSON PC-286LST	→¥110,000
EPSON PC-286LS-STD	→¥ 90,000
EPSON PC-286LE-STD	→¥ 50,000
EPSON PC-286LF-STD	→¥ 65,000
EPSON PC-286L-STD	→¥ 30,000
EPSON PC-386BOOKL	→¥155,000
EPSON PC-286BOOKS	→¥ 70,000
EPSON PC-386NOTEW	→¥110,000
EPSON PC-386NOTEA	→¥ 90,000
EPSON PC-286NOTEF	→¥ 40,000
EPSON PC-CLUB	→¥ 60,000
SHARP X68 SUPER HD	→¥190,000
SHARP X68 EXPERT2 HD	→¥130,000
SHARP X68 EXPERT	→¥ 80,000
SHARP X68 PRO2 HD	→¥ 80,000
SHARP X68 PRO HD	→¥ 60,000
SHARP X68 PRO	→¥ 90,000
SHARP X68 ACE HD	→¥ 70,000
SHARP X68 ACE	→¥120,000
FUJITU TOWNS80H+DP531	→¥220,000
FUJITU TOWNS40H+DP531	→¥180,000
FUJITU TOWNS20F+DP531	→¥140,000
FUJITU TOWNS2F+DP531	→¥ 80,000
APPLE MAC II si(5M.40)Set	→¥290,000
APPLE MAC CLASIC	→¥ 80,000
APPLE MAC CLASIC(2M.45)	→¥120,000

プリンタ	
NEC PC-201X	→¥ 50,000
NEC PC-PR201J	→¥ 40,000
NEC PC-PR201B	→¥ 20,000
NEC PC-PR201V2	→¥ 30,000
NEC PC-PR201 80A	→¥ 80,000
NEC PC-PR201H3	→¥ 28,000
NEC PC-PR201G	→¥ 30,000
NEC PC-PR150VH	→¥ 30,000
NEC PC-PR150VL	→¥ 25,000
NEC NM9950 2	→¥ 20,000
NEC NM9950	→¥ 10,000
NEC PC-PR101G2	→¥ 30,000
NEC NM4150	→¥ 50,000
EPSON VP-4800	→¥ 50,000
EPSON VP-135EX	→¥ 15,000
EPSON VP-1600	→¥ 35,000
EPSON VP-1500	→¥ 28,000
EPSON AP-800	→¥ 20,000
EPSON AP-850	→¥ 25,000

スーパーファミコン	
BIG RUN	→¥ ?
F-ZERO	→¥ ?
SDザ・グレートバトル	→¥ ?
アクトレイザー	→¥ ?
ウルトラマン	→¥ ?
エリア88	→¥ ?
ガデュリン	→¥ ?
がんばれゴエモン	→¥ ?
グラディウス3	→¥ ?
シムシティ	→¥ ?
ジャンボ尾崎のホールインワン	→¥ ?
スーパーR-TYPE	→¥ ?
スーパーウルトラベースボール	→¥ ?
スーパースタジアム	→¥ ?
スーパーテニス	→¥ ?
スーパープロフェッショナルベースボール	→¥ ?
スーパーマリオワールド	→¥ ?
ダライアスツイン	→¥ ?
ドラッケン	→¥ ?
ハイパーゾーン	→¥ ?
パイロットウィングス	→¥ ?
バトルドッジボール	→¥ ?
ファイナルファイト	→¥ ?
ポピュラス	→¥ ?
ボンザバル	→¥ ?
ワンダラーフロムイース	→¥ ?
初段 森田将棋	→¥ ?
白熱 プロガンバリーグ	→¥ ?

NEO GEO	
ASO2 ラストガーディアン	→¥ ?
キングオブモンスターズ	→¥ ?
クイズ大捜査線	→¥ ?
戦国伝承	→¥ ?
トッププレイヤーズゴルフ	→¥ ?
バーニングファイト	→¥ ?
ブロックパラダイス	→¥ ?
みなさまのおかげです 大すごろく	→¥ ?
ライディングヒーロー	→¥ ?

ファミコン	
赤川次郎の幽霊列車	→¥ ?
アフターバーナー	→¥ ?
イース3	→¥ ?
囲碁指南	→¥ ?
囲碁名鑑	→¥ ?
いただきストリート	→¥ ?
ウィザードリィ	→¥ ?
A列車で行こう	→¥ ?
絵描衛門	→¥ ?
SD刑事ブレイダー	→¥ ?
オセロ	→¥ ?
おたくの星座	→¥ ?
快傑ヤンチャ丸2	→¥ ?
勝馬伝説	→¥ ?
川の主釣り	→¥ ?
がんばれゴエモン2	→¥ ?
ぎゅわんぶらぁ自己中心派2	→¥ ?
クォーターバックスクランブル	→¥ ?
くにおくんの時代劇だよ全員集合	→¥ ?
甲子園	→¥ ?
五目ならべ	→¥ ?
ゴルフグランドスラム	→¥ ?

メガドライブ	
アイラブミッキーマウス	→¥ ?
アークス オデッセイ	→¥ ?
アドバンスト大戦略	→¥ ?
アウトラン	→¥ ?
エイリアンストーム	→¥ ?
エルヴィエント	→¥ ?
片山まさゆきの麻雀道場	→¥ ?
ギャラクシーフォース2	→¥ ?
球界道中記	→¥ ?
空牙	→¥ ?
ゲイングランド	→¥ ?
三国志一乱世の英雄たち	→¥ ?
ジャンボ尾崎のスーパーマスターズ	→¥ ?
ジョーモンタナフットボール	→¥ ?
ジュエルマスター	→¥ ?
スーパーバレーボール	→¥ ?
スーパーモナコGP	→¥ ?
ストライダー飛龍	→¥ ?

PCエンジン	
R-TYPE2	→¥ ?
ヴァリス4	→¥ ?
ウルトラボックス4号(CD)	→¥ ?
F1サーカス91	→¥ ?
F1ドリーム	→¥ ?
改造町人シュビビンマン2	→¥ ?
クイズアベニュー(CD)	→¥ ?
コズミックファンタジー2	→¥ ?
コブラ2(CD)	→¥ ?
コラムス	→¥ ?
シャーロックホームズの探偵講座	→¥ ?
スーパーバレーボール	→¥ ?
スーパー桃太郎電鉄	→¥ ?
精霊戦士スプリガン(CD)	→¥ ?
ゼロヨンチャンプ	→¥ ?
聖龍伝説モンビット	→¥ ?
大旋風カスタム	→¥ ?
ダウンロード2	→¥ ?
ニュートピア2	→¥ ?

ゲームボーイ	
アレサII	→¥ ?
一発逆転!勝馬王DX	→¥ ?
ウィザードリィ外伝	→¥ ?
ウィナーズホース	→¥ ?
エレベーターアクション	→¥ ?
オセロ	→¥ ?
将棋	→¥ ?
少年アシベ遊園地パニック	→¥ ?
聖剣伝説FF外伝	→¥ ?
大戦略	→¥ ?

ゲームギア	
アウトラン	→¥ ?
アックスバトラー	→¥ ?
グリフォン	→¥ ?
対戦型 大戦略G	→¥ ?
忍者外伝	→¥ ?

リンクス	
上海	→¥ ?
ライガー	→¥ ?
ロボスカッシュ	→¥ ?

中古本体	
スーパーファミコン	→¥ 15,000
ファミコン	→¥ 5,000
ゲームボーイ	→¥ 4,300
ディスクシステム	→¥ 1,300
PCエンジン(白)	→¥ 4,800
PCエンジンシャトル	→¥ 3,800
PCエンジンGT	→¥ 15,000
PCエンジンコアグラフィックス	→¥ 7,300
PCエンジンスーパーグラフィックス	→¥ 7,800
PCコアグラフィックスII	→¥ 8,800
$CD\text{-}ROM^2$ Ver.2.1	→¥ 19,800
$CD\text{-}ROM^2$ Ver.1.0	→¥ 14,800
メガドライブ	→¥ 6,000
ゲームギア	→¥ 6,000
ツインファミコン(連射)	→¥ 10,800
ネオジオ	→¥ 25,000

サプライ	
GGワイドギア	→¥ 400
GTTVチューナ	→¥ 3,800
MDアーケードパワーステイク	→¥ 2,300
MDコントロールパッド	→¥ 600
MDメガアダプター	→¥ 800
FCジョイカードMK2	→¥ 300
FCバックスパワーグローブ	→¥ 300
GBサウンドボーイ	→¥ 500
GB充電式ACアダプタ	→¥ 1,600
PC XE-IPROHE	→¥ 3,800
PC ターボパットグレー	→¥ 600
PC 天の声2	→¥ 1,600
PCバックアップブースター1	→¥ 3,300
SF JBキング	→¥ 2,800
SF ステレオAVケーブル	→¥ 400

攻略本	
定価300円〜499円まで	→¥ 100
定価500円〜999円まで	→¥ 200
定価1,000円〜1,499円まで	→¥ 300
定価1,500円〜	→¥ 400

商品を一番高く、一番お金をかけずに売る方法

① ログインで、アプライドの広告ページを開く。
② お客様から、一番最寄のアプライドに持って行く。
③ お客様から、一番近い地域のアプライドに送る

やっぱり買取りは、近場が一番! 即、アプライドに電話しよう。

商品を高く売るには?

★箱、マニュアル、システムディスク等が全部揃っていること。
★売り時を逃さないこと。
★信頼できるお店を選ぶこと。

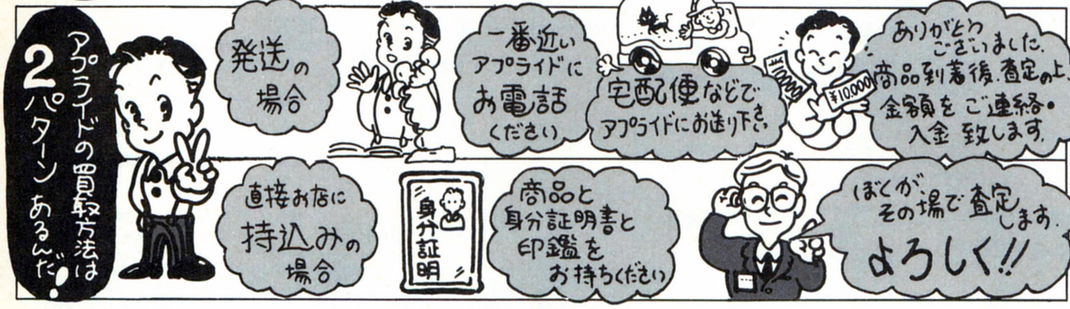

新品・中古のパソコン・ソフトの御購入も各店へお問い合わせ下さい。

アプライド博多店
担当:山田

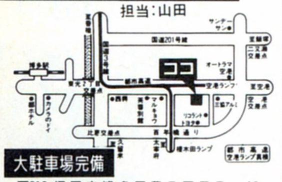

大駐車場完備

〒812 福岡市博多区豊２丁目３－10
TEL(092)481-7800・FAX(092)481-7651
年中無休/営業時間AM9:00〜PM7:00

アプライド福岡店
担当:松村

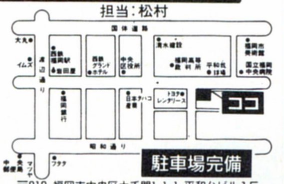

駐車場完備

〒810 福岡市中央区大手門1-1-1 平和台ビル1F
TEL(092)712-8099・FAX(092)751-2112
営業時間(平日/AM10:30〜PM8:00 日・祭/AM10:00〜PM8:00)

アプライド大橋店
担当:高本

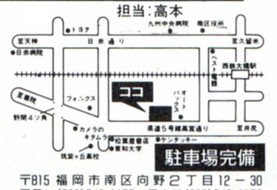

駐車場完備

〒815 福岡市南区向野２丁目12－30
TEL(092)542-1155・FAX(092)542-1156
営業時間(月〜木/AM11:00〜PM8:00 金・土/AM11:00〜PM9:00 日・祭/AM10:00〜PM8:00)

アプライド久留米店
担当:島原

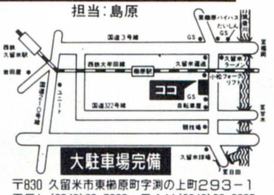

大駐車場完備

〒830 久留米市東櫛原町字渕の上町293－1
TEL(0942)33-7968・FAX(0942)33-8285
年中無休/営業時間AM9:00〜PM7:00

アプライド熊本店
担当:新

大駐車場完備

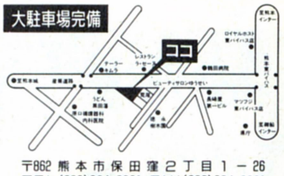

〒862 熊本市保田窪２丁目１－26
TEL(096)384-0901 FAX(096)384-8881
年中無休/営業時間AM10:00〜PM10:00

SYSPEC
TOKYO MEDIAPOLIS FM TOWNS プロショップ
PRODUCED by SYSPEC

マッキントッシュも取り扱い中!! ヨロシク!!

TOWNS用ソフト 常備300本以上

決算大処分セール!!

TOWNSユーザーのための日本一のショップ

メディアポリス 周辺機器フェア実施中
(その他いろいろ取り揃えております!!)

■ハードディスク
- ロジテック(50M高速ハードディスク)
  - LHD-FM50 定価¥ 96,000➡特価¥ ~~91,000~~
  - LHD-FM100 定価¥128,000➡特価¥ ~~102,400~~
- ニューテック
  - NTJr-100FM 定価¥125,000➡特価¥ ~~85,000~~
  - NT-180FM…定価¥168,000➡特価¥ ~~150,000~~

LHD-FM100↑

■ボード
- ビデオプロセッサーカード FMT-414……定価¥198,000➡特価¥ ~~160,000~~
- ビデオカードII(S端子対応) FMT-412A……定価¥ 40,000➡特価¥ ~~32,000~~
- MIDIカード(汎用スロット専用) FMT-402……定価¥35,000 ➡特価¥ ~~28,000~~
- MIDI音源カード FMT403……定価¥ 72,800➡特価¥ ~~65,000~~

■インターフェイス他
- 八戸ファーム(プリンターインターフェース) PRINTBOY II……定価¥ 29,800➡特価¥ ~~23,800~~
- I/Oデータ
  - FJSIM32-2ME……定価¥ 21,000➡特価¥ ~~19,000~~
  - FJSIM32-4ME……定価¥ 35,000➡特価¥ ~~31,000~~
  - FJSIM32-8ME……定価¥ 65,000➡特価¥ ~~58,000~~

■スキャナー
- エプソン(カラースキャナー、ケーブル付) GT-6000……定価¥178,000➡特価¥ ~~135,000~~

■モデム
- 富士通(2400bps MNPクラス5全二重通信モデム) 2400F II……定価¥ 35,800➡特価¥ ~~30,000~~
- アイワ(2400bps MNPクラス5全二重通信モデム) PV-A24B5 定価¥ 39,800➡特価¥ ~~32,000~~
- オムロン(2400bps MNPクラス5全二重通信モデム)
  - MD24FB5V 定価¥ 39,800➡特価¥ ~~32,000~~
  - MD24FP5V 定価¥ 36,800➡特価¥ ~~30,000~~

2400F II↑

■フロッピードライブ)
- 富士通(3.5″、ケーブル付) FMFD-322AG……定価¥ 60,000➡特価¥ ~~54,000~~

■FM-NOTEBOOK用
- R-CARD用モデム(1200bps 全2重通信モデム) FMC-MD201……定価¥ 36,000➡特価¥ ~~29,000~~
- I/Oデータ JDS2ME……定価¥ 59,000➡特価¥ ~~56,000~~
- ワープロソフト FM-OASYS V1.0……定価¥ 48,000➡特価¥ ~~38,000~~
- アシスト(ワード、カード、カルク統合ソフト) アシストパックTYPE A……定価¥ 29,100➡特価¥ ~~24,000~~
- NBリンク98(データ・コンバータソフト)……定価¥ ~~15,000~~

FM TOWNS II

新製品

コンパクト&ハイクォリティの一体型機

モデルUX20(2FD)
新システムソフトウェアV2、1添付、キーボード含
標準セット価格 ~~¥298,000~~

モデルUX40(40MB HD)
新システムソフトウェアV2、1添付、キーボード含
標準セット価格 ~~¥398,000~~

モデルCX20(2FD)
新システムソフトウェアV2、1添付、カラーCRT(535)、キーボード含
標準セット価格 ~~¥452,800~~

モデルCX40(40MB HD)
新システムソフトウェアV2、1添付、カラーCRT(535)、キーボード含
標準セット価格 ~~¥552,800~~

ノートブック型 パーソナルコンピュータ
FM R-CARD

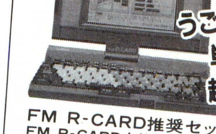

うごきまくる990g
単三2本で8時間
超薄型26.5mm A4

FM R-CARD推奨セット

FM R-CARD本体	¥238,000
FDDプリンタアダプタ	¥28,000
マイクロFDユニット-1MB	¥50,000
FDDケーブル	¥10,000

セット価格 ~~¥326,000~~➡特価販売中

台数限定 特選大特価セット 早者勝ち

WINDOWSセット

LHD-FM100	¥128,000
FJSIM32-2ME	¥21,000
MS-WINDOWS	¥25,000

セット定価¥174,000➡**特価¥113,000**

プリンターセット

JJ-100	¥74,800
PRINTBOY II	¥29,800
プリンターケーブル	¥3,800

セット定価¥108,400➡**特価¥66,000**

SYSPEC TOKYO MEDIAPOLIS
PRODUCED by SYSPEC

トーキョウメディアポリス
〒101 東京都千代田区外神田1-15-16
秋葉原ラジオ会館6階(FM TOWNSプラザとなり)
☎03(3257)6351

秋葉原・戦国時代に風雲児参上!!

アロー

●いますぐ電話下さい。 ☎03-3253-7718

※特価は税別となっております。

シャープ
X68000XV1
CZ-644C

定価 ¥518,000
大特価 ¥333,000 モニター別売

シャープ
X68000XV1
CZ-634C

定価 ¥368,000
大特価 ¥233,000 モニター別売

シャープ
X68000SUPER HD
CZ-623C-TN

定価 ¥498,000
大特価 ¥229,000 モニター別売

シャープ
X68000SUPER
CZ-604C-TN

定価 ¥348,000
大特価 ¥169,000 モニター別売

シャープ
X68000PROⅡ
CZ-653C

定価 ¥285,000
大特価 ¥134,000

シャープモニター

	大特価
CZ-614D	¥89,000
CZ-607D	¥68,000
CZ-606D	¥54,000

エプソン モニター別売
PC-386GS5/2

定価 ¥398,000
大特価 ¥255,000

エプソン モニター別売
PC-386GE5/2

定価 ¥298,000
大特価 ¥197,000

特選コーナー

エプソン モニター別売
PC-386P2
定価 ¥268,000
大特価 ¥180,000

エプソン モニター別売
PC-286J5
定価 ¥228,000
大特価 ¥165,000

エプソン
PC-386NAEⅠ
定価 ¥238,000
大特価 ¥165,000

シャープ モニター別売
CZ-674C-H
定価 ¥298,000
大特価 ¥209,000

		定価	特価
NEC	PC9801FA2/U2	¥458,000	¥313,000
NEC	PC9801FA5/U5	¥578,000	¥392,000
NEC	PC9801FA7/U7	¥648,000	¥440,000
NEC	PC9801NST	¥288,000	¥209,000
NEC	PC9801NST40	¥398,000	¥274,000
NEC	PC9801NST80	¥458,000	¥316,000
NEC	PC9801NL	¥238,000	¥176,000
エプソン	PC386S STD	¥498,000	¥245,000
エプソン	PC386NOTEA	¥268,000	¥110,000
エプソン	PC286C STD	¥168,000	¥109,000
東芝	T-3100SX001W	¥278,000	¥195,000

		定価	特価
東芝	T-3100SX021W	¥348,000	¥244,000
東芝	T-3100SX041W	¥378,000	¥265,000

モニター・プリンター

		定価	特価
三菱	XC-1498CⅡ	¥107,000	¥ 45,000
シャープ	CU-14KD	¥ 89,800	¥ 45,000
シャープ	CU-14FD	¥ 74,800	¥ 39,000
NEC	PCKD854N		¥ 40,000
NEC	PCKD882	¥ 89,800	¥ 57,000
NEC	PCKD881	¥118,000	¥ 77,000
エプソン	AP900PC		¥ 53,000
エプソン	AP1000PC	¥ 99,800	¥ 74,000
エプソン	VP2061PC	¥130,000	¥ 96,000
エプソン	VP1350PC	¥ 96,800	¥ 54,000
エプソン	AP300		¥ 39,800
エプソン	HG4000PC	¥198,000	¥124,000
キャノン	BJ10V		¥ 41,000
キャノン	BJ10Vセレクト	¥ 79,800	¥ 54,000
キャノン	BJ10Vカスタム	¥ 69,800	¥ 46,000

中古販売コーナー 買って得する。

掲載以外にも多数取揃えていますので御問合わせ下さい

NEC	PC-9801RA21	¥238,000より
	PC-9801VX21	¥128,000より
	PC-9801VM21	¥ 98,000より
	PC-9801RX21	¥140,000より
	PC-9801UV11	¥ 78,000より
	PC-9801UX21	¥130,000より
NEC	PC-9801DX2	¥160,000より
	PC-98DO	¥100,000より
シャープ	X68000セット	¥ 98,000より
エプソン	PC286VG	¥120,000より
エプソン	PC286NF	¥ 69,800より
	PC286C	¥ 85,000より
NEC	PC-8801FE2	¥33,000より
	PC-8801FE	¥30,000より
	PC-8801FA	¥28,000より
	PC-8801MA	¥35,000より

PC8801MC2
特価 ¥39,800

中古販売専用 TEL 03-3251-0516

A.M.10：00〜P.M.6：30

AVアロー

〒101 東京都千代田区外神田2-12-7
☎03-3253-7718

お支払い方法

- ●現金書留
- ●ローンもOK
- ●代引（商品到着時にお支払い下さい。）代引手数料がかかります。※商品により代引出来ない場合もあります。

★銀行振込

振込先 口座名：エーブイ・アロー
第一勧業銀行秋葉原支店
（普）1005132

★価格・在庫は変動しますのでお電話で御確認下さい。
★製品はすべてメーカー保証付です。
★入金確認後、宅配便にて至急商品をお送り致します。
★表示価格は店頭渡し価格ですので発送の場合すべての商品に送料がかかります。
★ご送金は、必ずお電話でのお申込み後にお願い致します。
★商品発送後の返品は一切できません。（不良の場合は必ず一週間以内に御連絡下さい。）
★なお在庫切れ、メーカー品切れ等で多少時間がかかることがあります。

全商品 標準価格より オール20%OFF

●消費税・送料一切不要●

ソフト名	発売機種	定価	販売価格
A列車で行こうIII	PC98	12,800	10,240
ロボクラッシュ	PC98	8,800	7,040
A列車で行こうIII	TOWNS	14,800	11,840
アフターバーナー	X68	9,200	7,360
ジョシュア	PC98	9,700	7,760
アルシャーク	PC98/X68	9,800	7,840
ホーリーナイト	PC98	9,800	7,840
キングズ・クエスト(5)	TOWNS	9,800	7,840
雷電伝説	TOWNS	9,700	7,760
グロス・ドノソチュラント	PC98	14,800	11,840
ダイナソア	PC98/TOWNS	9,800	7,840
川中島異聞録	PC98	8,800	7,040
ウェルトリス	PC98	7,800	6,240
ストラテゴ	PC98	8,800	7,040
エアコンバットII	PC98	8,800	7,040
シムアース	PC98/X68/TOWNS	12,800	10,240
栄冠は君に2	PC98/TOWNS	9,500	7,600
エイリアンシンドローム	X68	5,800	4,640
F-15ストライクイーグルII	PC98/X68	10,800	8,640
ポニオン	PC98/X68	7,800	6,240
億万長者II	PC98	9,800	7,840
ドラゴンスレイヤー英雄伝説II	88SR	9,800	7,840
ロイヤルブラッド	88SR	7,800	6,240
伊忍道	PC98/88	9,800	7,840
ブランディッシュ	PC98	9,800	7,840
大閣立志伝	PC98	9,800	7,840
くいずとりものちょう	X68	5,300	4,240
ワイアット	TOWNS	12,800	10,240
ソードダンサー	PC98	9,800	7,840
キャンペーン版大戦略II	X68	9,800	7,840
銀河英雄伝説IIDX+スペシャル	TOWNS	12,800	10,240
銀河英雄伝説II	PC98/88SR/X68/MSX2	9,800	7,840
銀河英雄伝説 Set	PC98/88SR/X68/MSX2	11,600	9,280
天舞	PC98	12,800	10,240
ジェノサイド2	X68	8,800	7,040
アトラス	PC98/TOWNS	10,800	8,640
ぽっぷるメイル	88SR	8,700	6,960
レジオナルパワーII	PC98	9,800	7,840
スターウォーズ	X68	7,200	5,760
ヨーロッパ戦線	88SR	12,800	10,240
生中継68	X68	9,800	7,840
ヴェルスナーグ戦乱	X68	9,800	7,840
鋼鉄の騎士	PC98	7,800	6,240
シュヴァルツシルトIII	PC98	12,800	10,240
幻影都市	PC98/MSX2	9,800	7,840
サークII	PC98/88SR/MSX2	8,800	7,040
サイレントメビウス	PC98/X68/TOWNS	14,800	11,840
三国志II	PC98/88SR/X68/MSX2	14,800	11,840
ザ・スーパーラスベガスII	PC98/X68	12,800	10,240
サバッシュII	PC98/88SR/X68	9,300	7,440
群雄三国志	PC98	7,800	6,240
斬II	PC98	9,800	7,840
ジーザスII	PC98/88SR	8,800	7,040
XMAC-I	MAC	27,800	22,240
XPC-IV	PC98	41,800	33,440
シムシティ	PC98/X68/TOWNS	9,800	7,840
ウォーサム	TOWNS	8,800	7,040
SUZAKU	PC98	9,800	7,840
スピンディジー(II)	PC98	8,700	6,960
バトルチェス	TOWNS	8,800	7,040
シュヴァルツシルトII	PC98/X68/88SR/MSX2	9,800	7,840
三国志III	PC98	14,800	11,840
ロードモナーク	PC98/TOWNS	9,800	7,840
ACTOR98	PC98	36,000	28,800
ライフ&デス	PC98	8,800	7,040
ふしぎの海のナディア	PC98	14,800	11,840
プレイメーカーフットボール	PC98	9,800	7,840
ファーストクイーンII	X68	8,800	7,040
グラディウスII	X68	9,800	7,840
スペース・クエストIV	PC98	11,000	8,800
指輪物語(1)	PC98	12,800	10,240
雀豪III	PC98	9,800	7,840
ダークレイスII	PC98	7,800	6,240
ダイナソア	88SR	8,700	6,960
マイト&マジックIII	PC98	12,800	10,240
大平洋の嵐DX	PC98/88VA	14,800	11,840
大航海時代	PC98/88SR/X68/MSX2	9,800	7,840
大航海時代	TOWNS	11,800	9,440
大戦略III'90	PC98/X68	9,800	7,840
ステラテゴ	PC98	8,800	7,040

ソフト名	発売機種	定価	販売価格
ロードス島戦記II	PC98	9,800	7,840
パワーモンガー	PC98/X68	12,800	10,240
キャメルトライ	X68	8,800	7,040
雀皇登龍門II	PC98	9,800	7,840
出たな!!ツインビー	X68	9,800	7,840
ナイトメア	TOWNS	12,800	10,240
提督の決断	PC98/88SR/88VA/X68/MSX2	14,800	11,840
提督の決断	TOWNS	16,800	13,440
アークスIII	PC98	9,800	7,840
天下統一II	PC98	9,800	7,840
関ヶ原	PC98/TOWNS	12,800	10,240
バトルガール	TOWNS	12,800	10,240
ミュージックラルフ	PC98/88	14,800	11,840
ドラゴン・スレイヤー 英雄伝説	PC98/88SR/MSX2/TOWNS	8,700	6,960
プラネットフォール	PC98	8,800	7,040
水龍外伝	PC98	6,800	5,440
ライフISミュージック	PC98	12,800	10,240
プロサッカー68	X68	9,800	7,840
沈黙の艦隊	PC98	12,800	10,240
ブランディッシュ	TOWNS	9,800	7,840
KIGEN	PC98	9,800	7,840
信長の野望 武将風雲録	PC98/X68/88SR/MSX2	9,800	7,840
インフェステーション	TOWNS	8,800	7,040
銀河英雄伝説II DX+Set	PC98/X68	12,800	10,240
銀河英雄伝説II DX+Kit	PC98/X68	5,000	4,000
らんま1/2 飛龍伝説	PC98	14,800	11,840
バトル	X68	12,800	10,240
遥かなるオーガスタ	PC98/X68/TOWNS	12,800	10,240
パロディウスだ!	X68	9,800	7,840
ジャパンバッシング	PC98	8,800	7,040
ファースト・クィーンII	PC98	8,800	7,040
アドバンスドロードモナーク	PC98	9,800	7,840
BURAI(上巻)	PC98/88SR/MSX2	8,800	7,040
BURAI(完結編)	PC98/TOWNS	9,800	7,840
コマンドHQ	PC98	11,800	9,440
LOOPZ	PC98/X68	7,800	6,240
ティラムバラム	PC98	9,800	7,840
ブルトン・レイ	PC98/X68	8,800	7,040
ブルトン・レイ シナリオエディタ	PC98	5,800	4,640
フレイ(FRAY)	MSX2	7,800	6,240
星の砂物語	PC98/88SR/X68/MSX2	6,800	5,440
ポピュラス	PC98/X68	9,800	7,840
マーキュリー	PC98/X68	8,800	7,040
マスターオブモンスターズ2	PC98	8,800	7,040
CCT98III	PC98	20,000	16,000
MIDI サウルス	MSX2	19,800	15,840
笑うセールスマン	PC98	3,980	3,180
アトラス	TOWNS	10,800	8,640
メルヘンメイズ	X68	8,800	7,040
森田の将棋II	PC98/X68	10,000	8,000
やじうまペナントレース1991	PC98/88SR	9,800	7,840
闇の血族 上巻	X68	8,800	7,040
闇の血族 下巻	X68	8,800	7,040
闇の血族	TOWNS	12,800	10,240
ラ・グーン	X68	8,800	7,040
ランペルール	PC98/88SR/X68/MSX2	9,800	7,840
ランペルール	TOWNS	11,800	9,440
RYU 哭きの竜	PC98/X68	11,600	9,280
リングマスターII	X68	8,800	7,040
ダイナソア	TOWNS	9,800	7,840
レミングス	PC98	9,800	7,840
オメガ	PC98	8,700	6,960
斬II シナリオコレクション	PC98	4,200	3,360
レッドストームライジング	PC98	10,800	8,640
ロードス島戦記	PC98/88VA/MSX2/X68	9,800	7,840
ロードス島戦記・福神漬	PC98/MSX2	3,800	3,040
ワールドゴルフIII	PC98/88SR/X68	8,800	7,040

美少女グラフィクスコーナー

ソフト名	発売機種	定価	販売価格
ホール	PC98	8,800	7,040
アズューライク VOL.1	PC98/88SR/X68/MSX2	6,800	5,440
コスミックサイコ	PC98/88/X68/MSX2	7,800	6,240
FOXY II	PC98/X68/MSX2	7,800	6,240
魔女っ子クミ	PC98	9,800	7,840
Dr. STOP	PC98	6,800	5,440
トラフィックコンフュージョン	PC98	9,800	7,840
ELLE	PC98/TOWNS/X68	7,800	6,240

ソフト名	発売機種	定価	販売価格
マスターオブエレメンタル	PC98	9,800	7,840
D・P・S SG set2	PC98/88VA/X68/TOWNS	6,800	5,440
それゆけナンパくん	PC98/TOWNS	6,800	5,440
ナイトシーブ	PC98	6,800	5,440
アリスの館	TOWNS	6,800	5,440
バーディーワールド	PC98	5,800	4,640
星の砂物語II	PC98/X68	7,800	6,240
闘神都市	MSX2	6,800	5,440
CAL(2)	PC98/X68	7,800	6,240
レッスルエンジェルス	PC98	7,800	6,240
きゃんきゃんバニー スペリオール	PC98/88SR/X68/MSX2	6,800	5,440
妖獣クラブII	X68	7,800	6,240
ビースト2	PC98	8,800	7,040
シャングリラ	PC98/TOWNS/X68	7,800	6,240
きゃんきゃんバニースピリッツ	PC98/X68/MSX2	7,800	6,240
キミだけに愛を	PC98/X68/MSX2	7,800	6,240
早乙女学園 ブルーウインド	PC98/88SR/X68/MSX2	7,800	6,240
ジョーカー2	PC98/X68	7,800	6,240
KISS	PC98	7,800	6,240
雀ボーグすずめ	PC98/88SR/MSX2	7,800	6,240
スーパーバトルスキンパニック	PC98	9,800	7,840
ストロベリー大戦略	PC98/X68	6,800	5,440
風へ	PC98	8,800	7,040
スイートエモーション	PC98/X68	7,800	6,240
ミラージュ	PC98	7,800	6,240
花よりダンゴ	PC98	6,800	5,440
狂った果実	PC98	7,800	6,240
キャメルクエスト	PC98	9,800	7,840
DOR	PC98	6,800	5,440
パラダイス	PC98	7,800	6,240
ギディ	PC98	7,800	6,240
D. P. S.	PC98/88SR/X68	5,800	4,640
D. P. S. SG	PC98/88VA/X68/TOWNS/MSX2	6,800	5,440
DE・JA	PC98/88SR/X68/MSX2	6,800	5,440
電脳学園(4)	PC98	9,800	7,840
ランス(3)	PC98/X68	6,800	5,440
闘神都市	PC98/TOWNS/X68/MSX2	6,800	5,440
マーシャルエイジ	PC98	7,800	6,240
ドラゴンナイト	PC98/88SR/X68/MSX2	6,800	5,440
ドラゴンナイト2	PC98/88SR/X68/MSX2	7,800	6,240
魔彩子省	PC98	8,800	7,040
うるま	PC98	6,800	5,440
ドラゴンナイトIII	PC98	7,800	6,240
コンチネンタル	PC98/X68/MSX2	8,800	7,040
煩悩予備校(2)	PC98/X68	7,800	6,240
クインティアロード	PC98/X68	8,800	7,040
ピーチアップ総集編	MSX	6,800	5,440
ストラッシュ	PC98	7,800	6,240
フラッシュポイント	PC98	3,500	2,800
天神乱魔	PC98	7,800	6,240
ブラッドシード	PC98	7,800	6,240
麻雀遊園地	PC98	7,700	6,160
華麗なる人生	PC98	8,800	7,040
D・P・S SG set3	PC98/88VA	6,800	5,440
D・P・S SG set3	TOWNS/X68	6,800	5,440
秘密の花園	PC98	7,800	6,240
蘭丸	PC98	9,800	7,840
プリンセスメーカー	PC98	14,800	11,840
クインティア	PC98	8,800	7,040
煩悩予備校	PC98/X68	7,800	6,240
ポッキー	PC98/88SR/MSX2	7,800	6,240
ポッキー2	PC98/88SR	8,800	7,040
2069AD	PC98/TOWNS/X68	6,800	5,440
ギゼ	PC98	7,800	6,240
Bacta	PC98	7,800	6,240
満開電飾	PC98	7,800	6,240
妖獣クラブカスタム	PC98	7,800	6,240
やりたい放題2	PC98/88SR/X68/MSX2	6,800	5,440
風雅セレクション(1)	PC98	8,800	7,040
妖獣クラブ	X68	6,800	5,440
ごめんねエンジェル	PC98	8,800	7,040
ランス	PC98/88SR/X68/TOWNS/MSX2	6,800	5,440
ランス2	PC98/X68/MSX2/88SR	6,800	5,440
RUNRUN狂走曲	PC98/88SR	7,800	6,240
ドラゴンピンク	PC98/X68	8,800	7,040
恋の長野義情	PC98	7,800	6,240
舞	PC98	6,800	5,440
レイ・ガン(RAY・GUN)	PC98/88SR/X68	6,800	5,440
女教師	PC98	7,800	6,240
私をゴルフに連れてって	PC98/88SR/MSX2	7,800	6,240

商品リストの見方

- ●PC98……PC-9801シリーズ用のソフトです。5インチと3.5インチの2つのメディアがあります。商品により1メディアのみの発売のものもありますのでご注意ください。
- ●88SR……PC8801SR以降の機種で動作するソフトです。PC-8801およびPC-8801mkIIでは動作致しません。
- ●88VA……PC-8801VAシリーズのみで動作するソフトです。
- ●X68……X6800シリーズで動作するソフトです。
- ●TOWNS……FM-TOWNSシリーズで動作するソフトです。
- ●MSX2……MSX2、MSX2+及びMSXturboRで動作するソフトです。
- ●MSX2+……MSX2+及びMSXturboRで動作するソフトです。
- ●MSX turboR…MSX turboRのみで動作するソフトです。

▶尚、リストにない商品・機種も豊富に取り揃えておりますので、お気軽にお問い合わせ下さい。

お求め方法

- ●お送りする商品はすべて新品です。
- ●住所・氏名・電話番号・商品名・使用機種・メディアを記入した申込書と共に現金書留もしくは為替にてご注文下さい。代金引換をご希望の場合は電話または必要事項を記入したはがきでお申し込み下さい。(尚、代金引換手数料として1本につき500円が必要です。)
- ●左のリストに載っていない商品もすべて定価の20%引きです。
- ●消費税は必要ありません。
- ●商品リストの中には、未発売のものも含まれている場合があります。未発表の商品をご注文の場合は、予約扱いとし発売され次第、送品させていただきます。

お申し込み・お問い合わせ

グランプリソフト
通信販売 係

〒537 大阪市東成区中道4丁目6-9
(平成ビル4階)
電話 06(973)7060
営業時間/11:00～18:00(日・祝休業)

SOFTPALのパソコンソフト通信販売

全て消費税込み特価

代金引換が速くて便利です。

★リストに載っていない商品20〜35%割引販売します。
ビジネスソフト大歓迎／お電話でお問い合わせ下さい。

■PC9801

ATLAS ¥8,300
アートジグソーVol.1〜3 ¥4,400
アドバンスドロードモナーク ¥7,500
アンジェラス2 ¥8,300
伊忍道・打倒信長 ¥7,500
ウィザードリーB・C・F ¥10,800
ウェルトリス ¥5,800
ウルティマ6 ¥8,300
ウルフパック ¥9,200
AD&Dドラゴンオブヘルム ¥7,400
A3・マップコレクション ¥4,500
A3・(A列車で行こう3) ¥9,800
F-15・ストライクイーグル2・シナリオ ¥3,900
エアーコンバット・シナリオ・Vol.2 ¥4,300
ELLE(エル) ¥6,000
オールアバウト・マーク・フリント ¥6,000
風へ ¥6,700
華麗なる人生 ¥6,600
CAL2 ¥6,200
KIGEN・輝きの覇者 ¥7,500
KISS ¥6,100
極(きわめ) ¥9,800
異獣王(キングブリーダー) ¥7,500
ギゼ!(XIX) ¥5,800
CARAMEL QUEST ¥7,100
銀河英雄伝説2・DX-SET ¥9,500
群雄三国史 ¥6,800
幻影都市 ¥7,500
コマンドHQ ¥9,100
ごめんねエンジェル横浜編 ¥6,700
三国志3 ¥11,300
斬2 ¥7,500
シムアース ¥9,600
シャングリラ ¥6,100
将棋(アスキー) ¥7,300
ジョーカー2 ¥6,000
ジャパンバッシング ¥7,500
雀豪3 ¥8,000
JOSHUA ¥7,300
SUPER野球道 ¥9,800
SUPER野球道2 ¥7,600
水龍士外伝 月龍の山 ¥5,200
SUZAKU ¥7,400
スターグライダー2 ¥7,700
ストラテゴ ¥7,500
スピンディジー2 ¥6,600
倉庫番・リベンジ・ユーザー逆襲編 ¥5,000
卒業写真 美姫 ¥5,100
ソードダンサー ¥7,200
太閤立志伝 ¥7,500
大戦略3'90 ¥8,300
大戦略3'90最新データー集 ¥3,200
沈黙の艦隊 ¥9,600
テッセラ ¥4,400
天下統一2 ¥8,300
天舞(てんぶ)三国志正史 ¥9,800
天舞シナリオコレクション ¥4,400
D・P・S・SG・SET1・2・3 各¥5,400
電脳学園・4・エイプハンターJ ¥7,600
電脳学園・1・2・3 各¥6,800
闘神都市 ¥5,400
DOR ¥5,100
ドラゴンナイト ¥5,100
ドラゴンナイト2・3 ¥6,200
ドラゴンピンク ¥8,700
ドラゴンプリンセス ¥6,000
NIKO2 ¥6,000
信長の野望・武将風雲録 ¥7,600
花よりだんご ¥5,200
遥かなるオーガスタ ¥9,800
遥かなるオーガスタHDパック ¥11,300
遥かなるオーガスタバーディパック ¥15,000
バーディーワールド ¥4,400
パワーモンガー ¥10,200
パンツァーカイル ¥8,300
ビースト2 ¥6,700
秘密の花園 ¥5,900
美少女ギャラリー ¥4,600
ピンクソックス7号 ¥2,900
ピンクソックスマニア ¥3,700
FEED ¥9,600
風雅セレクション1 ¥6,800
101回目のアプローチショット ¥5,200
不思議の海のナディア ¥10,800
FRAY ¥6,000
ブラックレインボウII ¥6,800
ブランマーカー ¥5,200
ブランディッシュ ¥7,500
プラネットフォール ¥6,600
ブルトンレイシナリオ集3 ¥4,000
プリンセスメーカー ¥11,800
プレイメーカーフットボール ¥8,300
プレフクラブ ¥8,500
星の砂物語2 ¥5,800
煩悩予備校2 ¥6,000
ボニオン ¥5,800
マーキューリー2 ¥7,500
マーシャルエイジ ¥7,800
魔<彩子>雀 ¥6,600
麻雀遊園地 ¥5,800
マイト&マジック3 ¥10,900
魔女っ子クミ ¥7,300
魔導物語1−2−3 ¥7,300
ミラージュ ¥6,000
指輪物語・第一巻・旅の仲間 ¥10,800
妖獣クラブカスタム ¥5,800
ヨーロッパ戦線 ¥9,500
ライフ&デス ¥7,000
ランス・1・2・3 各¥5,400
らんま1/2飛龍伝説 ¥11,300
リーディングカンパニー ¥9,900
猟奇王 ¥10,200
ルーンワース3・新世紀光臨 ¥5,400
レールロードタイクーン ¥8,800
レジオナルパワーII ¥7,400
レッサーメルン ¥7,500
RAISE ¥7,800
ロードス島戦記2・五色の魔竜 ¥7,500
ロイヤルブラッド ¥6,000
ロゼ ¥6,200
ワイアラエの奇蹟 ¥6,200

■PC8801

ヴェインドリーム ¥7,000
ドラゴンスレイヤー・英雄伝説2 ¥7,200
コラムス ¥6,600
ジーザス2 ¥7,400
天下統一88 ¥8,300
ドラゴンナイト2 ¥6,200
ぽっぷるメイル ¥6,500
ヨーロッパ戦線 ¥9,800
ランス2 ¥5,200
ロイヤルブラッド ¥7,600

■X68000

アルシャーク ¥7,500
伊忍道・打倒信長 ¥7,500
ヴェルスナーグ戦乱 ¥7,300
ウルティマ6 ¥8,300
F15・ストライクイーグル2 ¥8,100
F15ストライクイーグル2シナリオ ¥3,900
ELLE(エル) ¥6,000
華麗なる人生 ¥6,600
CAL2 ¥6,200
XIX(ギゼ) ¥5,900
きゃんきゃんバニースピリッツ ¥5,800
KIDS SAP特殊行動警察 ¥5,100
キミだけに愛を ¥5,800
銀河英雄伝説2・DX-SET ¥9,500
グラディウス2 ¥7,800
サイレントメビウス ¥11,800
シムアース ¥9,600
ジェノサイド2 ¥6,600
ジョーカー2 ¥6,000
JOSHUA ¥7,300
人生ゲームクイズだ ¥4,300
スターコマンド ¥7,300
スピンディジー2 ¥6,600
全開電飾 ¥6,600
卒業写真 美姫 ¥5,100
大戦略3'90 ¥8,300
D・P・S・SG・SET1・2・3 各¥5,400
出たな!!ツインビー ¥7,800
ドラゴンナイト ¥5,100
ドラゴンナイト2・3 ¥6,200
NIKO2 ¥6,000
信長の野望・武将風雲録 ¥7,600
花よりだんご ¥5,200
バーディーワールド ¥4,400
パワーモンガー ¥10,200
秘密の花園 ¥5,100
ボニオン ¥5,800
ビースト2 ¥6,700
ファーストクイーン2 ¥6,600
不思議の海のナディア ¥10,800
ブランマーカー ¥5,200
ブリッククリーク ¥8,300
星の砂物語2 ¥5,800
煩悩予備校2 ¥6,000
マーシャルエイジ ¥7,800
舞(mai) ¥5,100
麻雀遊園地 ¥5,900
マスターオブモンスターズ2 ¥7,500
ミラージュ ¥6,000
妖獣クラブ2 ¥6,200
ワールドゴルフ3 ¥8,300

■MSX

伊忍道・打倒信長 ¥7,500
ELLE(エル) ¥6,000
きゃんきゃんバニースピリッツ ¥5,800

キャンペーン版大戦略II ¥6,700
ギゼ! ¥5,800
幻影都市 ¥7,500
殺しのドレス3狂った果実 ¥5,800
ジョーカー2 ¥6,000
ソープランドストーリー2 ¥4,500
卒業写真 美姫 ¥5,100
D・P・S・SG・SET1・2・3 各¥5,400
闘神都市 ¥5,400
NIKO2 ¥6,000
信長の野望・武将風雲録 ¥7,600
秘密の花園 ¥5,100
美少女大図鑑 ¥5,200
ビースト2 ¥6,700
ピンクソックスプレゼンツ ¥2,900
プリンセスメーカー ¥11,400
舞(mai) ¥5,800
ミディコン ¥7,500
ヨーロッパ戦線 ¥9,500
ランス2 ¥5,200
ルーンマスター三国英雄伝 ¥5,300
ロードス島戦記 ¥7,800
ロイヤルブラッド ¥6,000

■FM-TOWNS

ATLAS ¥8,300
アリスの館CD ¥5,800
ウィザードリーB・C・F ¥10,800
ウルティマ6 ¥10,800
AD&Dドラゴンオブヘルム ¥8,300
ELLE(エル) ¥6,000
オーサム ¥6,800
きみとしたいYou麻雀・Part1 ¥8,300
銀河宇宙オデッセイ2 ¥9,800
サイレントメビウス ¥12,500
斬2 スペシャル ¥9,900
シムアース ¥9,600
シャングリラ ¥6,100
シュヴァルツシルト ¥9,600
ジョーカー ¥6,000
スーパー上海ドラゴンズアイ ¥5,400
スーパーシューティングTOWNS ¥7,800
スーパーリアル麻雀PII&PIII ¥9,200
大戦略3'90 ¥8,300
D・P・S・SG・SET1・2・3 各¥5,400
ドラゴンナイト3 ¥6,600
Nightmare ¥9,600
NIKO2 ¥6,000
パラメデス ¥6,200
ブランディッシュ ¥7,500
指輪物語 ¥9,800
雷電伝説 ¥8,200
ライフ&デス ¥7,000
ランス・1・2・3 各¥5,400
レインボーアイランドEXTRA ¥6,800
ロードモナーク ¥7,500
WYATT第4のユニット7 ¥9,800

Back Up Tool これ一枚で数百種のソフトをカバー!

●COPY AID 98 影武写
●COPY AID MSX 天下無敵
●COPY AID 88 SHADOW
●COPY AID 68 Back Up PRO68K
各機種共 ¥2350

紙面の価格は5/14迄有効です。以降は価格が変動することもございます。 ＊未発売のソフトは予約扱いとなり商品が入荷次第発送となります。

予約特価コーナー

大戦略IV(98) ¥7,000
レミングス(98・68・TOWNS) ¥6,200
リーディングカンパニー(TOWNS) ¥11,000
関ヶ原(98・TOWNS) ¥9,800
A列車で行こうIII HD(98) ¥11,000
アトラスHD(98) ¥8,000
ピンクソックス8号限定版(98・MSX) ¥6,300
天神乱魔(一般・成人)(98・68・TOWNS) ¥5,800
将棋聖天(98・68・TOWNS) ¥11,300
蘭丸(98) ¥7,200
セブンカラーズ(98・TOWNS) ¥5,600
F-19ステルファイター(98) ¥9,800

御注文は

Ⓐ **代金引換** 電話・FAX・葉書等で必要事項をお知らせ下さい。代引手数料を含めた金額をお知らせ致します。

Ⓑ **現金書留** 現金書留を販売価格に別表の送料を足した金額と必要事項を書いた注文書を一緒にお送り下さい。

Ⓒ **銀行振込** まず、電話・FAX・葉書等で必要事項をお知らせいただいた上で、送料と合わせてお振込下さい。商品は御入金確認後の発送となります。

■現金書留・銀行振込の送料

北陸・中部 関西・中国	関東・信越 四国・九州	東北	北海道・沖縄 及び離島
600円	700円	900円	1,200円

■銀行振込先

福徳銀行難波支店
普通337304(株)ソフパル

必要事項

1. 住所
2. 氏名
3. 年齢
4. 電話番号
5. 商品名
6. メーカー名
7. パソコンの機種名
8. 御注文方法
9. ご希望のメディア(フロッピー等の種類)

株式会社ソフパル

通販部PC係

〒556 大阪市浪速区日本橋5-14-20 越前ビル5F
TEL 06(647)7894 FAX 06(647)5229
営業時間 昼11時〜夜8時・第2、第3木曜定休

IBM-PC

486DX/33＋240/4＋モニター
¥400,000

サウンド・ブラスター・プロ
¥38,900

486DX/33＋240/4用
マザーボード
¥119,000

AMIGA

ファッターアグナス ¥16,900

V2.00アップグレードキット
¥15,400

HD8＋52MB/0MB
¥89,000

A500 ¥79,000

A2000
¥219,000

A3000T
¥599,000

必殺 輸入 仕掛人 登場!!

その名は…

システムコンパック

〒110
東京都台東区台東4-22-10
中屋ビル3階
TEL.03-3837-8689

担当：オギノまで
よろしくね！

GAME ABSORBER

?

SOFTWARE

F1グランプリ	¥ 7,100
ロボコップ3	¥ 7,000
アナザーワールド	¥ 6,900
S-NES：ピットファイター	¥ 9,800
S-NES：スーパースコープ	¥17,900
GENESIS：F1インタセプター	¥ 8,900

信頼と安さの TSUKUMO

GO! GO! ゴールデンウィークセール

TSUKUMO 30TH YEAR SINCE 1962

掲載商品2万円以上送料無料!!
（一部地域を除く）

SHARP Compact XVI 発売記念 高額下取りセール!!

X68000 Compact XVI

●高速16MHz ●SX-WINDOW Ver2.0付属
定価￥298,000

Compact XVI との下取り差額例

PC-9801VX2	差額￥180,000
PC-9801VX21	差額￥170,000
PC-9801RX2	差額￥161,000
PC-9801RX21	差額￥151,000
PC-9801UX21	差額￥170,000
PC-9801EX2	差額￥161,000
FM-TOWNS2	差額￥205,000
FM-TOWNS2F	差額￥170,000

この他は、店頭もしくはTELにてお問い合せ下さい。

PC-286V	差額￥195,000
PC-286VE/VF	差額￥185,000
PC-286X/VS/VG	差額￥170,000
PC-286C	差額￥190,000
PC-286US	差額￥190,000
PC-286VX	差額￥166,000
CZ-600C(2MB)	差額￥175,000
CZ-652(2MB)	差額￥170,000

中古・展示品・大処分!!

NEC PC-9801VX21

処分特価￥99,800

NEC PC-9801VM11

処分特価￥69,800

NEC PC-9801CV21

処分特価￥99,800

NEC PC-9801LS2

処分特価￥89,800

NEC PC-PR201J

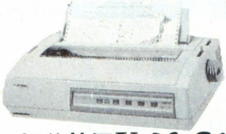

処分特価￥69,800

NEC PC-PR101E2

処分特価￥29,800

特価大放出!

ツクモはSONY MOディスクの正規販売代理店です

SONY RMO-S350
定価￥235,000
●SCSIケーブル付
●98セット
●X68000セット
●TOWNSセット

ツクモ特価販売中!!

アイワ PV-M24
●MNPクラス5
定価￥39,800

特価￥19,800

アイワ PVA24VM5
●MNPクラス5
特価￥19,800

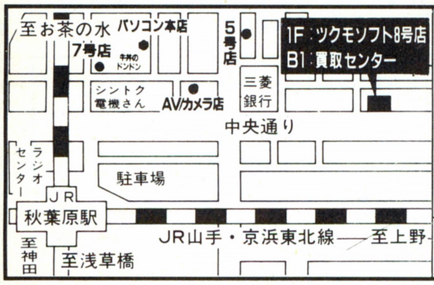

ツクモ買取センター 好評買取中!!

パソコンハード・ファミコンMD
ゲームボーイ・スーパーファミコン
ソフト ハード 高額買取中!

ツクモソフト8号B1

☎03(3251)9977
FAX03(3251)5799
（担当：福地、小松崎）

ソフトが安い! ツクモソフト8号店 ☎03(3251)0099

ツクモグローバルカード

★好評入会者受付中★
〜国内・海外でも使える多機能カード
ジャックス、VISAの提携カードです。
分割払い、ボーナス払いもOK! 海外旅行傷害保険や、各種サービスがついています。
パソコン本店にあるキャッシングマシンで、キャッシングOK! 20才以上の方にはキャッシングカードも発行します。クレジット申し込みと同時にカード申し込みOK!

18才以上なら学生でもOK!

お申し込みは☎03(3251)9898又は各店で!

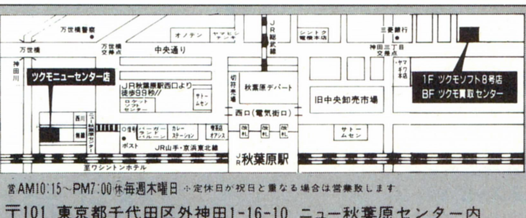

営AM10:15〜PM7:00 休毎週木曜日 ※定休日が祝日と重なる場合は営業致します
〒101 東京都千代田区外神田1-16-10 ニュー秋葉原センター内

パソコンのエキスパートが皆様をお待ちしております!

ちゃんとパソコンしたい人の
ツクモ ニューセンター店
☎03(3251)0987

ツクモニューセンター店は電気街西口 出てすぐです。（詳しくは左記地図をご覧下さい。）

※表示価格には消費税は含まれておりません

SOFTWING 1993年ご卒業の皆様へ

こんな「気持ち」の仲間になりませんか?

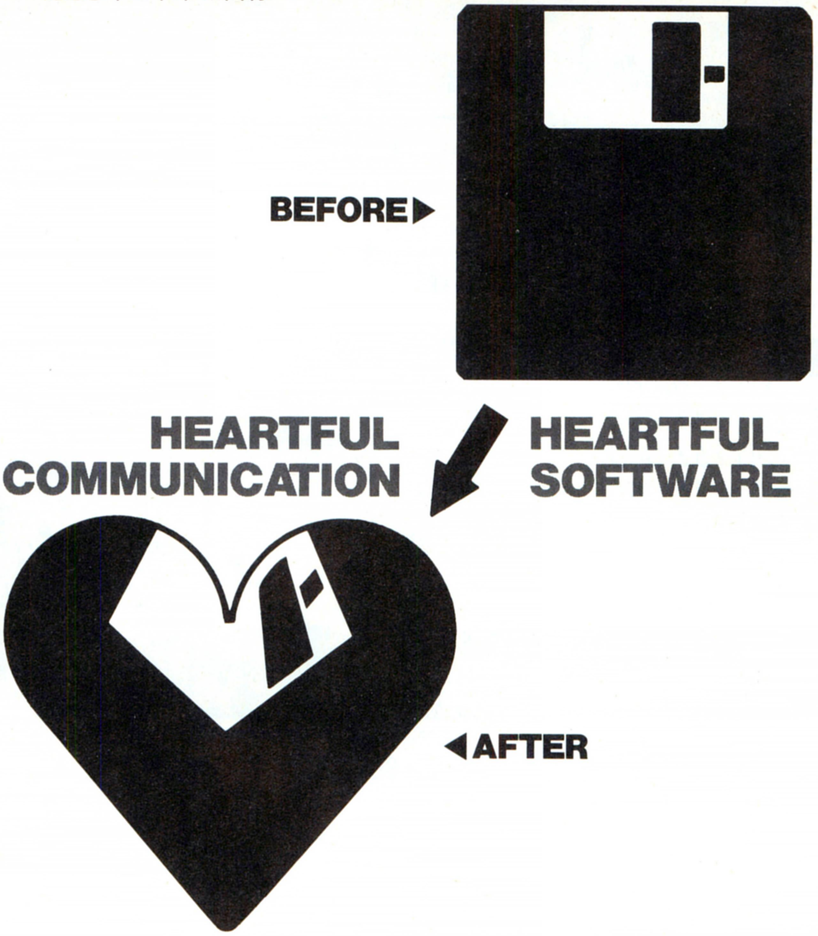

ただ単純に、ソフトウェアを右から左へと運ぶだけなら、こんなことにはならないでしょう。それは、ソフトウェアを創った方の「気持ち」、販売する方の「気持ち」、そしてユーザーの方の「気持ち」を考えているからです。単なる物流だけではなく、人と人とのコミュニケーションを大切にしたいから…そんな「ソフトウィング」というフィールドで、自分らしく、思い切り翼を広げてみませんか?

募集要項

●募集職種
企画営業、マーチャンダイザー、テクニカルサポート、企画、販売推進、商品管理、一般事務(営業・仕入れ・管理事務)

●勤務地
東京・大阪・札幌・仙台・横浜・名古屋・金沢・福岡

●初任給
大学卒(企画営業) 191,400円('92.4実績)
短大・専門学校卒(企画営業以外) 165,100円('92.4実績)

●昇給・賞与
昇給:年1回(4月) 賞与:年2回(6月、12月)

●勤務時間
9:00~17:30

●休日・休暇
完全週休2日制、年末年始、年間休日120日、有給休暇(初年度12日、翌年以降2日づつ増加、最大20日まで)、慶弔休暇ほか

●福利厚生
制度:各種社保完備(健康・雇用・労災保険)、厚生年金基金、退職金制度、財形貯蓄制度、社員持株制度、育児休職制度ほか
施設:契約保養所として山中湖、白樺湖、蓼科高原、軽井沢、箱根、館山、湯沢など多数あり

●教育研修
総合研修、パソコン研修、現場研修など

会社概要

●事業内容
パソコン用ソフトウェアの卸売り販売・輸出入、情報処理及び情報提供業務、コンピュータに関するコンサルティング及び教育

●設立
1986(昭和61)年

●資本金
7億5720万円

●社員数
205名(男性116名/女性89名)

●代表者
代表取締役社長 鈴木 豊

●主要株主
アスキー、コナミ、システムソフト、三井物産、大手都銀数行

●売上高

決算期	'88.3	'89.3	'90.3	'91.3
売上高	40億円	60億円	100億円	140億円

●連絡先
会社案内をはじめとした資料も用意してあります。くわしい説明を希望される方など、どうぞお気軽にご連絡ください。
〒170 東京都豊島区駒込4-8-11
駒込ゼネラルビル
0120-456703(フリーダイヤル・無料)
総務部総務課採用担当

社会人になる前の パソコンセミナー

参加者にはパソコンソフト無料進呈!

●東京会場
4月24/25日(金/土)
5月9/11日(土/月)

●大阪会場
4月25/27日(土/月)

14:00から

参加無料

参加をご希望される方は事前に連絡願います。
※上記セミナー以外にも随時セミナーを開いています。お気軽にお問い合わせください。

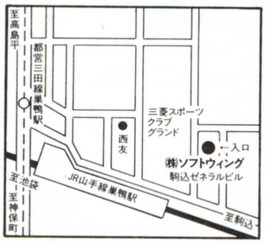

〒170 東京都豊島区駒込4-8-11
駒込ゼネラルビル
0120-456703(フリーダイヤル・無料)
総務部総務課採用担当
JR山手・都営三田線 巣鴨駅下車徒歩4分

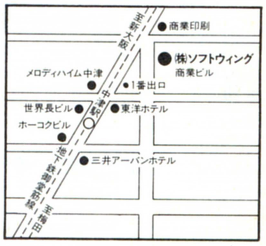

〒531 大阪府大阪市北区豊崎5-6-10
商業ビル8F
TEL.06(359)1450(代)
担当:森
地下鉄御堂筋線中津駅下車徒歩3分

パソコンソフトの専門商社
株式会社 ソフトウィング
東京本社 〒170 東京都豊島区駒込4-8-11 駒込ゼネラルビル TEL.03(3576)1211

ASCII

1993年ご卒業の皆様へ

光る個性が輝く会社。
アスキーは、あなたと一緒に成長します。

●

アスキーは、今年15才の若い会社です。
社員ひとりひとりの行動力と実行力と感性で、アスキーという会社の個性を創りだしています。
自分の夢を実現する意欲があれば、アスキーは、あなたの夢を現実にする力のある会社です。
光る個性が輝く会社、アスキーは、あなたと一緒に成長する、新しいタイプの会社です。

●

映像事業のご紹介

「映画は究極のソフトウェア」と考え1990年7月、米国独立系映画会社ベストロン社の日本法人を傘下におさめアスキー映画㈱を設立。日本向けに約600本の作品を確保、国内映画館、テレビ局、ビデオショップ等にこれらの作品を販売、配給。映像事業への第一歩を始めました。そして昨年4月には、アカデミー賞受賞作「運命の逆転」や「ウォール街」等の作品実績を持つハリウッドの独立系映画製作会社エドワード・R・プレスマン・フィルム社と提携。すぐれた映像作品の製作・配給をも実現しました。本年6月には、全米大ヒット作でアカデミー賞候補「フライド・グリーン・トマト」の日本配給がひかえています。

映画のもつ魅力をより多くの人々に届けることができるネットワークづくりを推進し、同時に、これらの映像作品からソフト開発力とAV技術を吸収して、アスキーがこれまで培ってきたコンピュータ・テクノロジーを融合。たとえば、出演者のキャラクタが自由に選べたり、話の筋もハッピーエンドか悲劇か好きな方を選べるなど、誰にも真似のできない映画とゲームの世界を創造し、感動のプログラムをアスキーの手で生みだしていこうとしています。

●

主な職種

- ●技術職（ソフトウェア／ハードウェア）
  - ・UNIXを中心とするOS
  - ・システムソフトウェア
  - ・マルチメディア関連ソフトウェア
  - ・各種アプリケーションソフトウェア
  - ・アミューズメントソフトウェア
  - ・LSI／各種システムの企画・設計
  - ・各種出版技術（DTP・電子編集等）
  - ・パソコン通信ネットワーク 他
- ●編集・制作職（主に出版事業）
- ●製品企画・マーケティング職（全事業）
- ●営業職（法人営業／販売店営業／ユーザーサポート 他）
- ●事務管理職（財務／法務／総務／人事／秘書サポート業務）他

●

待遇、勤務（1991年実績）

●初任給	大学院卒 ¥228,400 大学卒 ¥212,000 ※諸手当含む
●昇給	年1回（4月）
●賞与	年2回（6月・12月）
●勤務地	東京（南青山）、川崎（新百合ヶ丘・南黒川） 大阪（梅田）
●勤務時間	9:30～17:30
●休日	完全週休2日制、祝祭日、年末年始
●休暇	年次有給休暇（初年度12日、翌年以降2日ずつ増加、最大20日まで） 特別休暇（慶弔など）
●福利厚生	制度／社会保険（厚生年金・健康保険・雇用保険・労災保険）財形預金、社員持株制度、住宅ローン利子補給制度、退職年金制度 会員／スポーツクラブ法人会員（青山倶楽部） 施設／独身寮（世田谷区内 経堂・豪徳寺） 研修／新入社員研修

●

会社概要

●設立	1977年5月
●資本金	67億2800万円 （1989年東京店頭市場に株式公開）
●社員数	830名
●代表者	取締役社長 西 和彦
●事業所	東京（南青山）、大阪（梅田）、川崎（新百合ヶ丘） ソフトウェア開発センター（川崎 南黒川、北海道札幌）
●事業内容	出版事業 パーソナルソフトウェア事業 映像事業 パソコン通信事業 ビジネスソフトウェア事業 システム事業
●売上高	340億8400万円 ('91年3月実績)

●

資料請求先

会社案内をはじめとした、アスキーの資料を用意しておりますので、下記までご請求ください。

株式会社アスキー
〒107-24 東京都港区南青山6-11-1
スリーエフ南青山ビル
人事部直通 電話（03）3797-6503

LOG IN HOT LINE

●製品についてのお問い合わせは……
●出版物 03-3486-1977
●ソフトウェア 03-3486-8080
●ファミコン（情報電話） 03-3250-5600
●アスキーネット関連 03-3486-9661

●製品御購入後のお問い合わせは……
●ビジネスソフト 03-3498-0205
●ファミコン 03-3486-5137
（ゲームの攻略法等のお問い合せはご遠慮下さい）
月～金曜日（祝祭日を除く）10:00～12:00／13:00～17:00

＊電話番号はくれぐれもお間違えのないようにお願いいたします。

●アスキーに対する御意見、ご希望、また販売についてお気付きの点がありましたら、お葉書でお送りください。よろしくお願い致します。
〒107-24 東京都港区南青山6-11-1 スリーエフ南青山ビル 株式会社アスキー 営業部 『LOG IN ホットライン』宛

アスキーの新作はこれだ！ CSG新作発表会便り

3月15日より、東京、大阪、名古屋の3会場で、恒例のCSG新作発表会が行なわれました。今回はその報告をするので、アスキーのファミコン、スーパーファミコンソフトのファンで、会場にでかけられなかった人は良く読んでおくように。

自慢じゃないけど、これからのアスキーはすごいよ～ん。いっぱいソフト出しちゃうよ～ん。ただジャンジャン出すだけじゃなくて、ゲーム内容もよろしいよ～ん。みんなハマっちゃって、学校や会社にいかなくなっちゃうよ～ん。おかあさんや会社の上司がおこっちゃうよ～ん。こっちに電話して苦情を言っても、困るよ～ん。たかがゲームだよ～ん。されどゲームだよ～ん。自己管理はキチンとして欲しいよ～ん。よ～ん、よ～ん、これから発表する新作は全部で4本なんだよ～ん（よ～んヤメ）。

では最初は毎度おなじみキャラクターソフトの新作から。その名も「サンリオカップ　ポンポンバレー」だ。このポンポンバレー、「キティ」、「けろっぴ」、「たあ坊」、「ポチャッコ」が大活躍する、キャラクターソフト初のスポーツゲームなのだ。シングルス、ダブルス、4人のキャラクター全員で競い合うテトラスと3つのゲームモードが用意されて、さらにキャラクターが必殺技まで修得しちゃうのだ。友人と対戦すると燃えるぞ（ペアを組んで協力も可）。

サンリオカップ ポンポンバレー

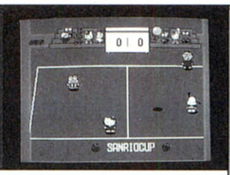

ファミコンソフト
7月発売予定 予価3,980円（税別）

続いて、豪華なスーパーファミコンソフト3連弾！ 「スピンディジー ワールド」「大戦略エキスパート」「ウィザードリィ・V」だ。

まずはスピンディジーだ。こいつは美しい3Dフィールドの中を宇宙船にのって駆けめぐるアクションゲームなのだ。ビジュアルクオリティ、スピード感、パズル性、アクション性などなど内容は盛りだくさん。頭脳と運動神経を駆使して、100以上あるワールドを突破するのだ。君はこの緊張感に耐えられるか？

スピンディジー ワールド

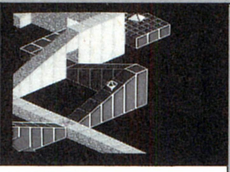

スーパーファミコンソフト
7月発売予定 予価8,800円（税別）

そんでもって、エ～ウッソ～信じらんな～いの大戦略エキスパートだ。まさかアスキーから大戦略が出るなんて、誰も予想しなかっただろうな。さて、この大戦略は通常モードの他に、部隊を成長させつつ進むキャンペーンモードが追加されているのだ。RPG感覚で大戦略を楽しもう。戦闘画面もスーパーファミコンだからバッチリなのだ。パトリオットやスカッドなどの最新兵器も入っていて、マニアの方も大満足のデキ！　もう太鼓判だぜ。

大戦略 エキスパート

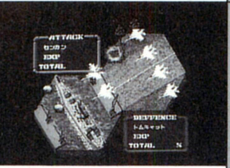

スーパーファミコンソフト
9月発売予定 予価9,800円（税別）

トリはなんといってもウィザードリィ・V。NPCとの会話、オートマッピング機能、会話のメモ機能など初めてウィザードリィをプレイする人も楽しめるように、システムを改良しました。でもウィズらしさは損なわれていないから、マニアの人も安心するがよろし。

ウィザードリィ・V

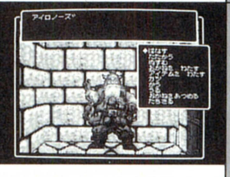

スーパーファミコンソフト
発売日未定 予価9,800円（税別）

毎度おなじみのイベントもやったよ

これがステージイベントの様子だ。このステージの上で、賞品の特製アスキーパッド（透明バージョン）をめぐって、血ミドロの戦いが繰り広げられたのだ。スマッシュ・TVではないが、物欲とは恐ろしいものよのぉ。それから、使い捨てカメラで撮ったから、写真があまりきれいじゃなくてゴメン（撮影者はあの磯部）。

●ちょっとだけ先が読めるってのが便利かも。ほどほどがいいよね

次号(5月15日発売)に続く

このマンガを読んだ感想を送ってくださいませませ

〒107-24東京都港区南青山6-11-1スリーエフ南青山ビル
(株)アスキー ログイン編集部 ワンダービット係

もっとすごいはずだ!!
ひとつやふたつ橋がくずれたからってピーピー泣くなっ!!

ゲーム製作に意欲を燃やす島本先生に激励のお手紙を！

〒107-24 東京都港区南青山6-11-1スリーエフ南青山ビル
(株)アスキー ログイン編集部 がんばれ島本和彦係

未来なんて
白紙よ
これから書きこんでいくんだ
どうなるか誰にもわかりゃあしねえ

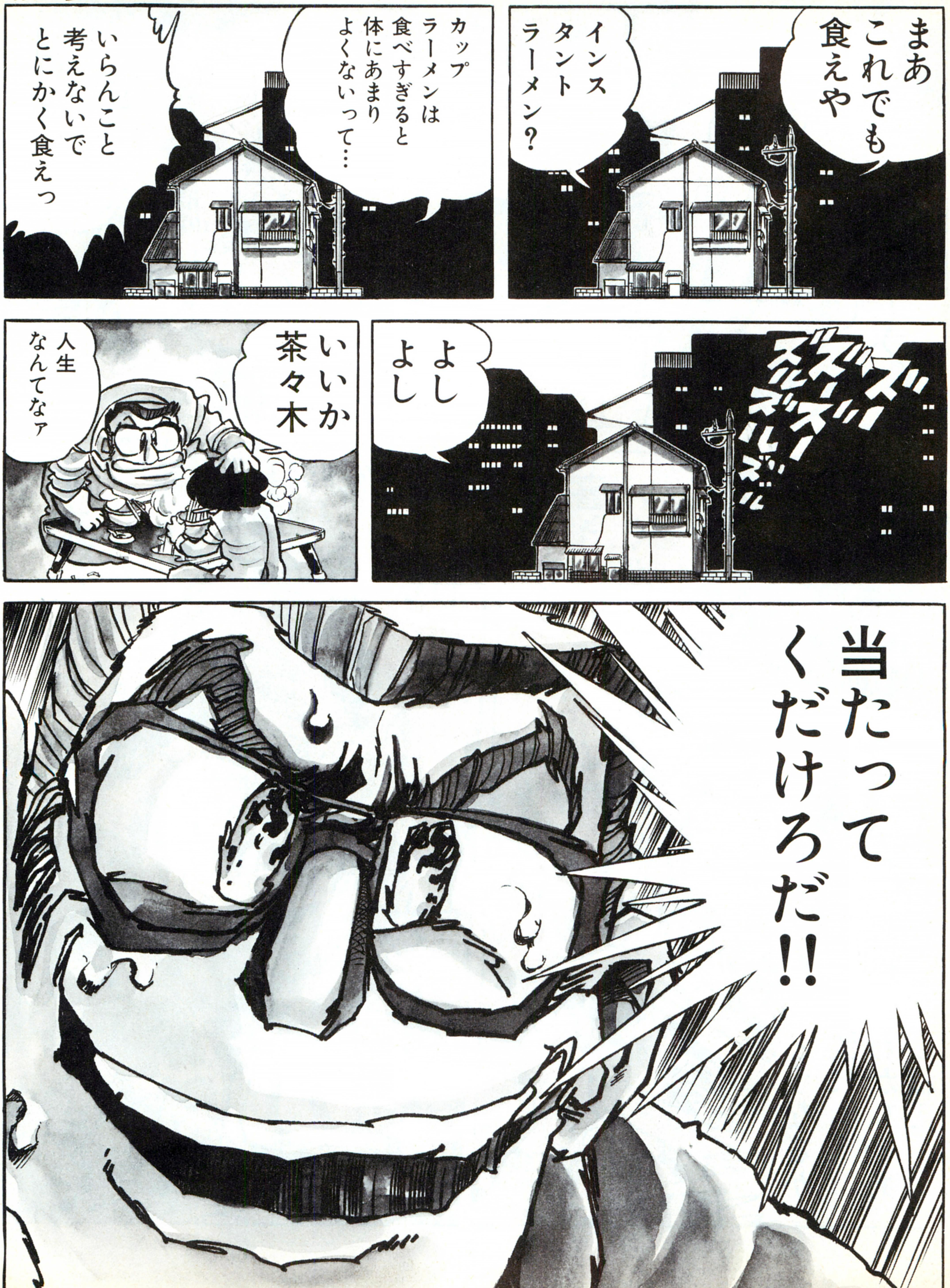
まあ これでも 食えや
インスタント ラーメン?
カップ ラーメンは 食べすぎると 体にあまり よくないって…
いらんこと 考えないで とにかく食えっ
よし よし
いいか 茶々木
人生 なんてなァ
当たって くだけろだ!!

結局
自分を失い
自信を失い
すべてを
失った私は――
いく日も
たたないうちに
彼女とも
別れた……
も
もう
生きてく
自信が…
生きて
行っても
成功する
自信が…
ない!!
未来が
なくなった
のだっ!!
ガク
ガクガクガク
ガク
気がつくと
私はあの
酒井の
部屋に
あがりこんで
いた
よう
気が
ついたか

どうしたの 最近 さえない みたいね
体の 調子でも 悪いの？
う うんいや 大丈夫
ちょっと 寝不足 ぎみでね
…
私の 読んだ 未来が 完全に狂って きている!!
情報量が 多いくせに 設定をいろいろ くり返し こまかい操作を していた ために…
バグったのだ!!
きみね もう この 仕事 いいよ
げ げっっ
あんた評判 悪いよ もう うちには こないで ちょうだい
げげえっ
免許 更新 してないから 取り消しだね
げげげえーっ

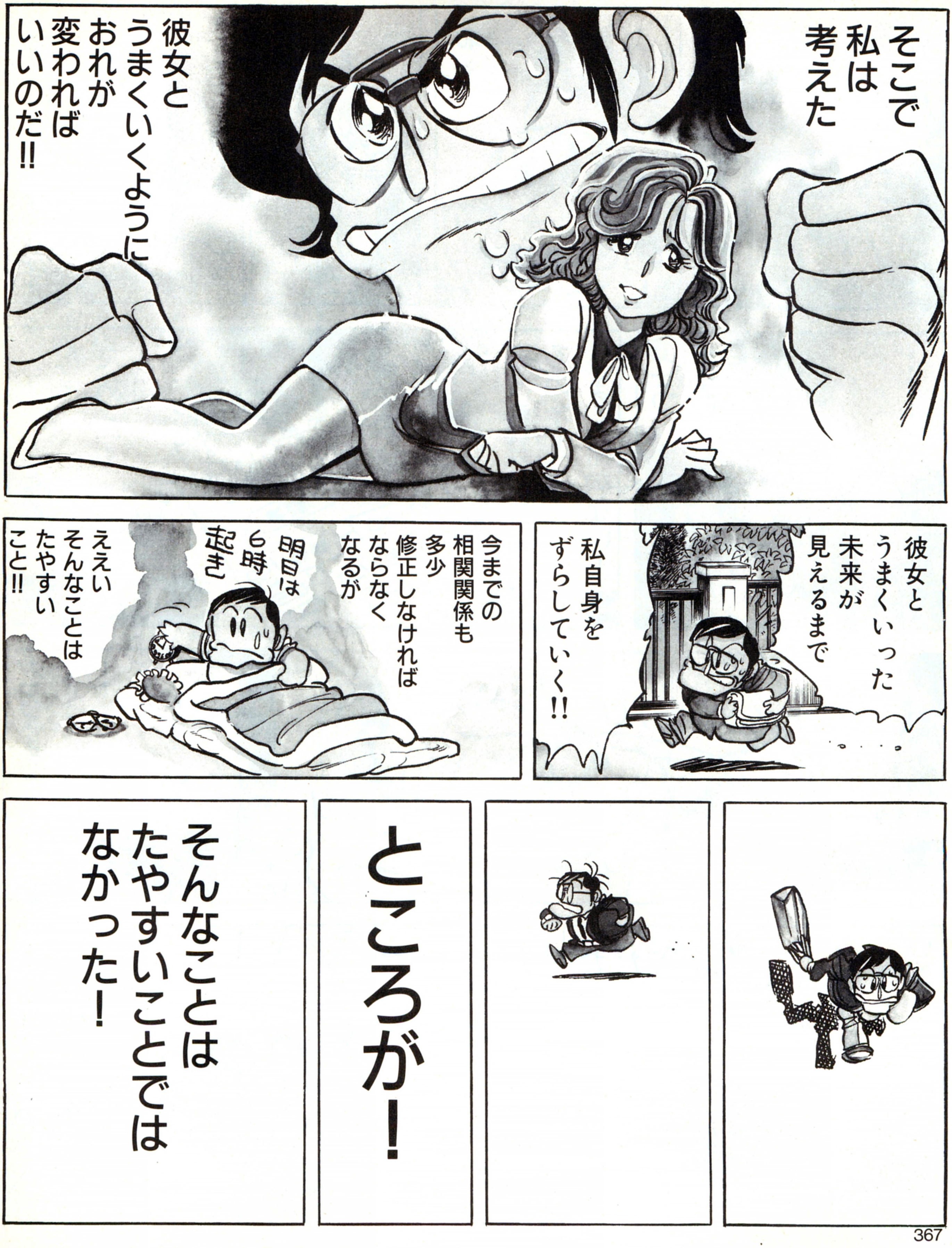
そこで私は考えた
彼女とうまくいくようにおれが変わればいいのだ!!
彼女とうまくいった未来が見えるまで
私自身をずらしていく!!
今までの相関関係も多少修正しなければならなくなるが
明日は6時起き
ええいそんなことはたやすいこと!!
ところが!
そんなことはたやすいことではなかった!

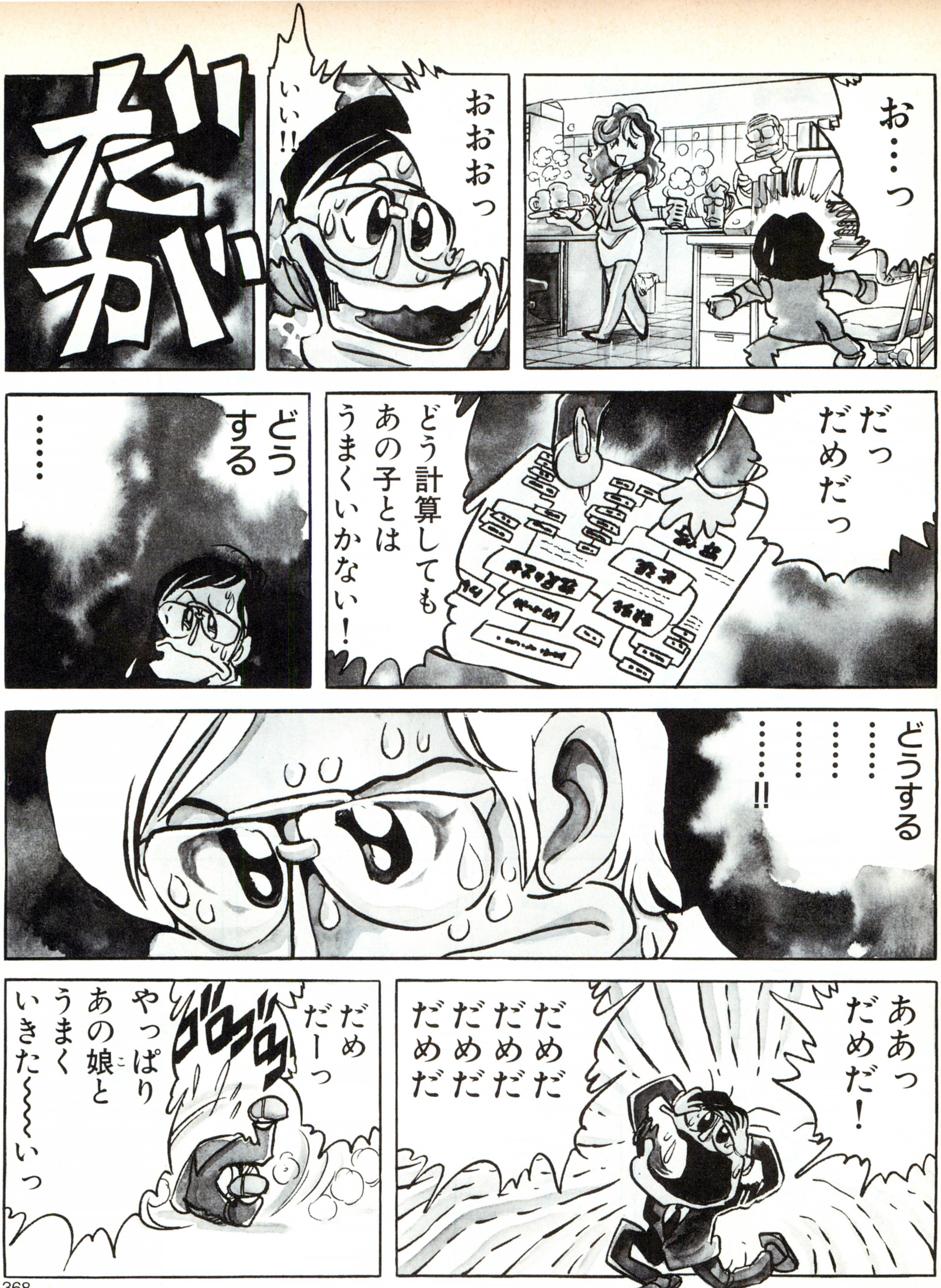
お…っ
おおおっ
いいい!!
だっ だめだっ
どう計算しても あの子とは うまくいかない!
どう する
……
どうする…… …… …… ……!!
ああっ だめだ!
だめだ だめだ だめだ だめだ
だめ だーっ
ゴロゴロ
やっぱり あの娘と うまく いきた〜〜いっ

彼女の名は
林 久美子といった

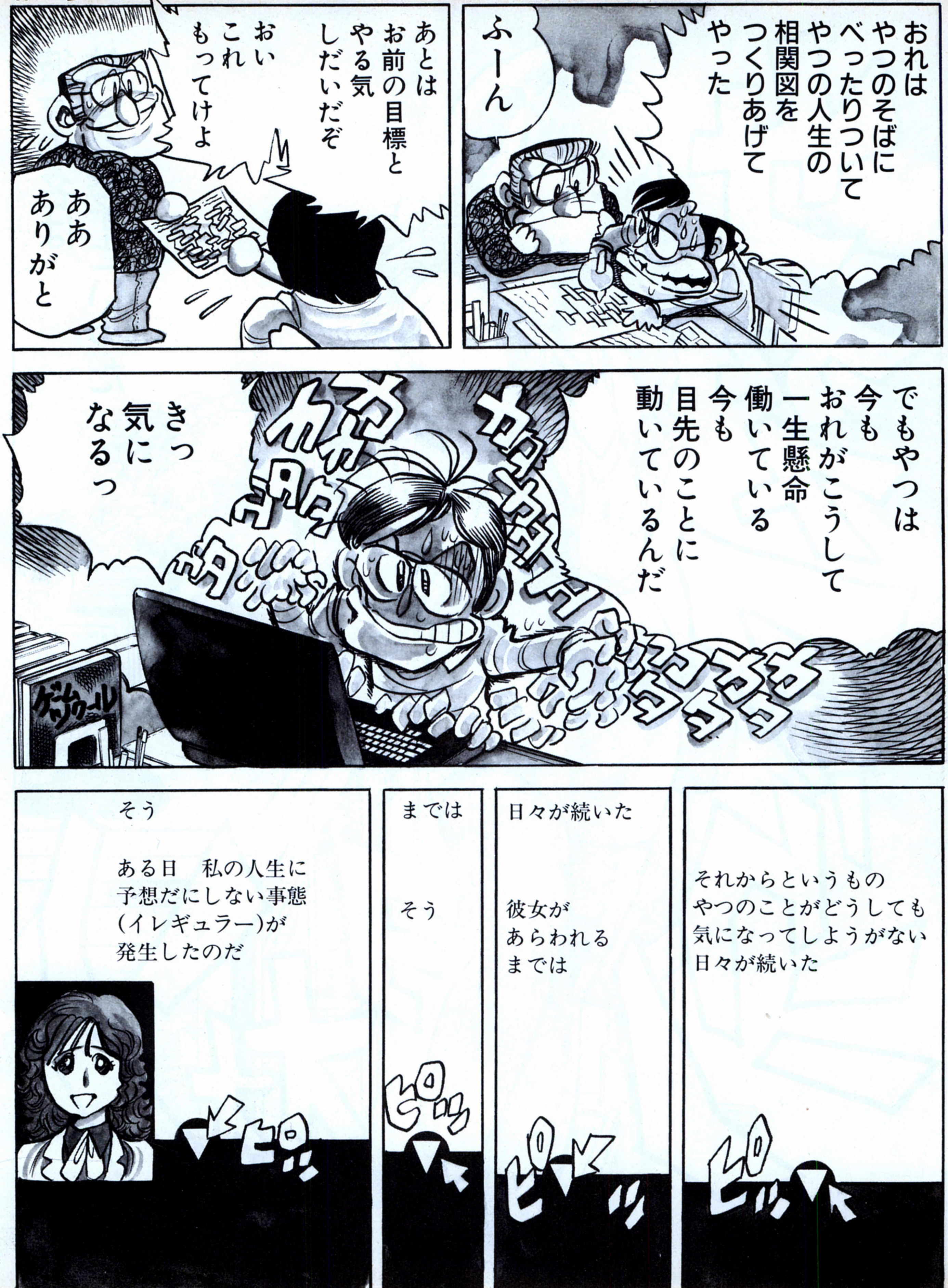
おれはやつのそばにべったりついてやつの人生の相関図をつくりあげてやった
ふーん
あとはお前の目標とやる気しだいだぞ
おいこれもってけよ
ああありがと
でもやつは今もおれがこうして一生懸命働いている今も目先のことに動いているんだ
きっ気になるっ
日々が続いた
それからというものやつのことがどうしても気になってしようがない日々が続いた
彼女があらわれるまでは
までは
そう
そう
ある日　私の人生に予想だにしない事態(イレギュラー)が発生したのだ

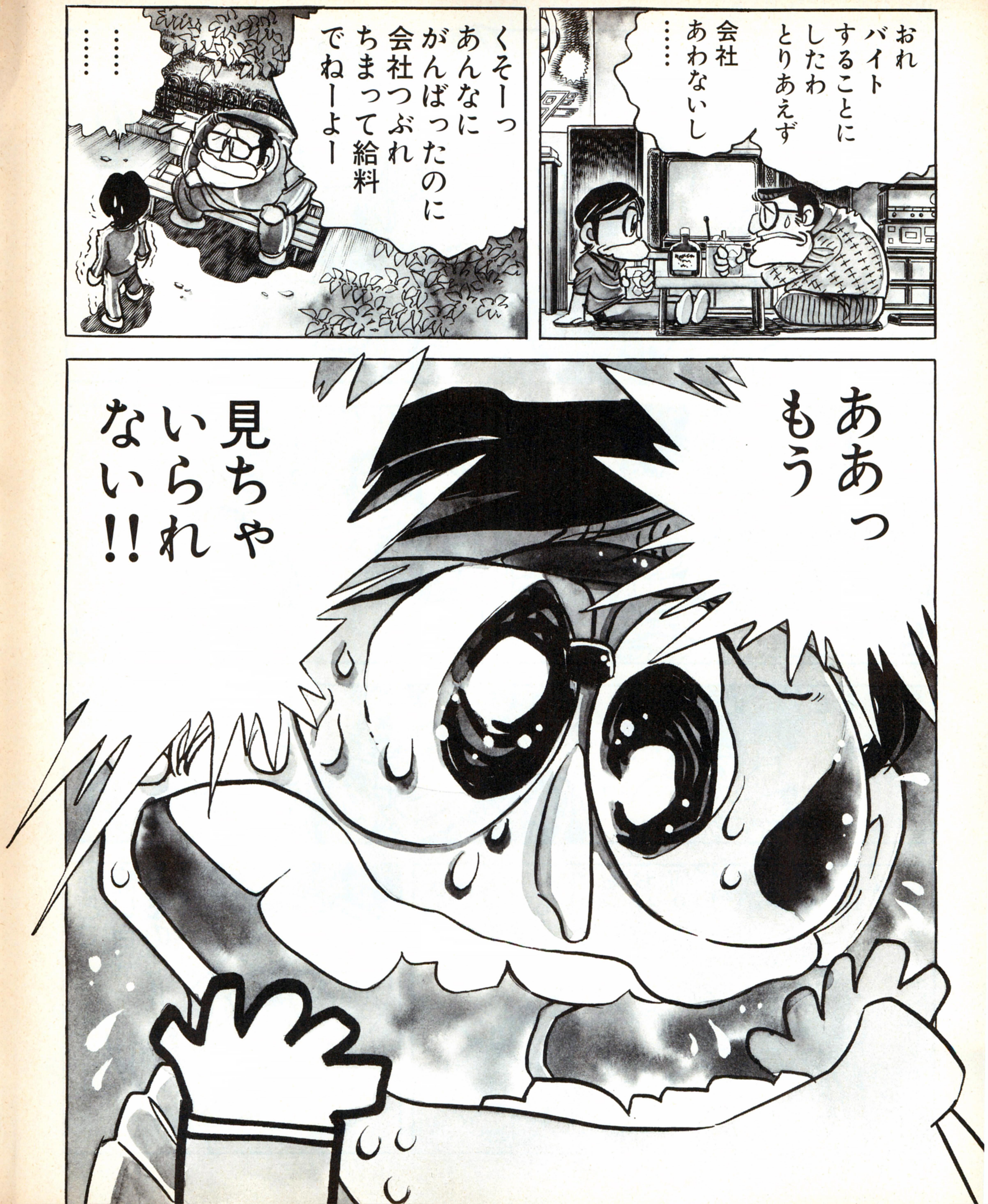
おれバイトすることにしたわとりあえず
会社あわないいし……
くそーっあんなにがんばったのに会社つぶれちまって給料でねーよー
……
……
ああっもう
見ちゃいられない!!

この男
私と違ってまったく先が見えていない
あっこれ買おう
ああ…
カメラ3割引
おれもうちょっと遊んでく
あ…
まっまた…
へっへーきみ美人だねっ
ああっ
またその場かぎりの行動して…
あとで痛い目をみるのに!!
ひーん嫌われちゃったもうオレだめー
おっおれって何?
それみたことか

またひとつ
有益な相関図が
できた
この関係は
お互いの
利益につながって
いくはずだ!
フッ
フッフッフッ
フッフッ
よう
楽しそう
だな
茶々木
酒井!
へっへへへ
こいつは
私の相関図の
中で
唯一はみ出して
いる男
その名を酒井
だがなぜか私は
この男が気になって
切っても切れない
親友なのである

次号のログイン 付録は、ログイン特製シール。これまた結構また結構!!

次号のログイン　クイズに答えると、豪華賞品やオリジナルグッズが当たるぞ!!

次号のログイン　特集は10周年記念クイズ1000問ドドド〜ン大会なのだ!!

●先のことが読めるってのは、ちょいとうらやましい話ですが……

ワンダービット
WONDER BIT
私は
未来が読める男だ!!
島本和彦
第15話 カリキュラマン

THE SILENT SERVICE

沈黙の艦隊

FM-TOWNS版「沈黙の艦隊」が急速接近中!!

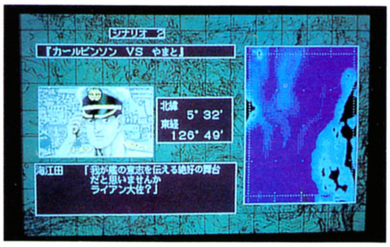

TOWNS版ならではの、声優陣によるボイスアクションに加えて、アニメーションシーンを大幅に追加している。

DAPS機能導入により、オープニングデモに登場する美しいビジュアルの数々が動く！喋る！そして声優陣では、あの"池田秀一"を本編主人公・海江田四郎に抜擢！

PC-9801版も大好評発売中!! **¥12,800**(税別)

話題集中

週刊モーニング誌連載

超人気マンガ「沈黙の艦隊」のゲームサントラが

4月22日発売決定!!

ゲームオリジナル曲(12曲)に加え、海江田艦長が好んで聞くモーツァルトの楽曲、交響曲 第41番「ジュピター」他16曲。さらにシンセアレンジヴァージョン2曲を追加した全30曲を収録。

¥3,000(税込)

発売元：キングレコード株式会社
発売番号：KICA-1104

Ⓒかわぐちかいじ 週刊モーニング 講談社

BATTLE
バトル

極東の軍事バランスを虚実にシミュレートした問題作「バトル」が装いも新たにX68000、FM-TOWNS版になって、いま復活する!!

爆装したストライクイーグルが敵地上空を乱舞する。電子の壁に護られたイージス艦が飛来する敵機を叩き落す。機甲部隊のぶつかりあいが大地を揺るがす。

いま、ディスプレイ上に極東の軍事バランスが完全にシュミレートされる。
迫りくる光点のきらめきは果して何を意味するものか？
敵の電子戦機によるジャミングか、はたまた空襲か？ 判断するのは貴方だ。

PC-9801、PC-88VA版も大好評発売中 各¥12,800(税別)

SARGON V
WORLD CLASS CHESS

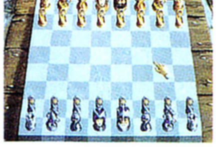

このチェスソフト「Sargon」はWest Coast Computer Fairに於ける、チェストーナメントで優勝。その後改定を重ね「Sargon V」になりました。アメリカチェス連盟は2300を超える等級を評価し、最も売れるチェスソフトと認定いたしました。また、単に強くなっただけではなく、初心者モードによるコマの進め方等のプレイヤを助けるための解説指導が取り入れられ、一層親しみやすくなりました。

PC-9801版／¥12,800(税別)

〒144 東京都大田区東蒲田1-1-20橋本ビル
TEL.03-3736-6879 株式会社ジー・エー・エム

GAM

SHARP

目の付けどころが、
シャープでしょ。

Down Sizing

無限大の可能性はそのままに、そのサイズだけを凝縮しました。

体積比44%(当社従来比)、このサイズが象徴するのはまさに創造力とテクノロジーの無限大の可能性です。
この先、X68000がどう発展していくのか、その夢の一端が、コンパクトなボディに託されています。
何かを生み出したい、自分を表現したい、誰もが抱く「創造力の芽」をひとりひとりの
個性に合わせて大きく育む。そんな夢工房がここにあります。

(カラー液晶ディスプレイとの組み合わせ例)

10.4型TFTカラー液晶ディスプレイ
LC-10C1-H(グレー) 標準価格598,000円(税別)
接続ケーブル
AN-1515X 標準価格4,200円(税別)
※カラー液晶ディスプレイを接続してご使用の場合、
SX-WINDOW上のアプリケーション利用に
限定されます。

New
X68000
PERSONAL WORKSTATION・XVI
Compact

本体+キーボード+マウス
2HD3.5インチFDDタイプ CZ-674C-H(グレー) 標準価格298,000円(税別)
14型カラーディスプレイ(ドットピッチ0.28mm)
CZ-608D-H(グレー) 標準価格94,800円(税別)

●5.25インチ増設用フロッピーディスクドライブ CZ-6FD5
(5月発売予定)[接続ケーブル同梱]

●お問い合わせは… シャープ株式会社 電子機器事業本部システム機器営業部〒545大阪市阿倍野区長池町22番22号☎(06)621-1221(大代表) 電子機器事業本部AVCシステム事業推進室〒162東京都新宿区市谷八幡町8番地☎(03)3260-1161(大代表)

LOGiN 1992 No.9・10

平成4年5月15日発行 第11巻 第9、10合併号
昭和58年8月3日第三種郵便物認可

発行人 藤井章生
編集人 小島文隆

発行所 株式会社アスキー
〒107-24 東京都港区南青山6-11-1
スリーエフ南青山ビル
☎03・3486・7111(大代表)
☎03・3796・1901(編集部)

特別定価580円(本体563円)

Printed in Japan 共同印刷

T1029733050587

雑誌29733-5/15